

Lima 01 de Octubre del 2013

I ASOCIACION DE PRODUCTORES AGRICOLAS MERCADO DE SANTA ANITA (APAMSA) - LIMA



Precios del arroz según calidad (S/. por Unidad de medida)

	Precio Promedio Ult 7 días	PRECIOS			Var. (%)
		Dom-29	Lun-30	Mar-01	
<b>Arroz nacional</b>					
Corriente (49 kilos)	85.36	85.43	85.45	85.50	0.1%
Superior (49 kilos)	87.35	87.50	87.43	87.63	0.2%
Sup.Despuntado (49 kilos)	99.05	99.00	99.05	99.13	0.1%
Extra (50 kilos)	119.11	119.13	119.15	119.18	0.0%
<b>Arroz de Uruguay</b>					
Saman (50 kilos)	150.79	150.75	151.00	150.88	-0.1%

Ingreso de arroz a la APAMSA, según procedencia, últimos 30 días (t)

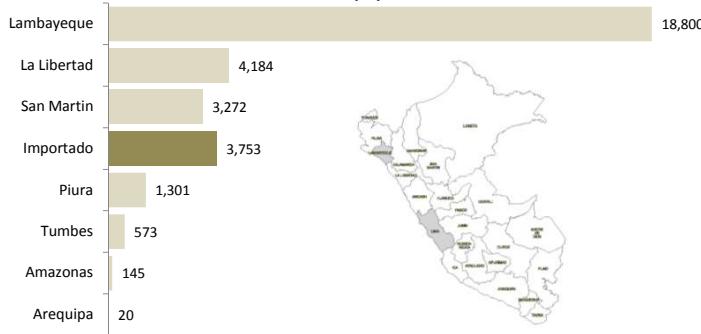

Precios del arroz nacional en la APAMSA (S/. x saco)

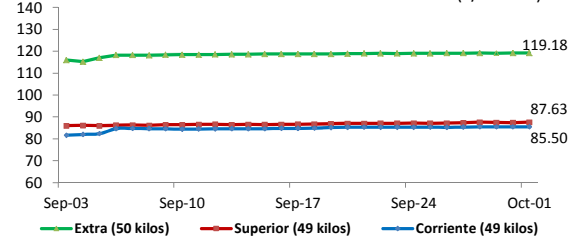

Precios del arroz importado (Saman) en la APAMSA (S/. x saco)

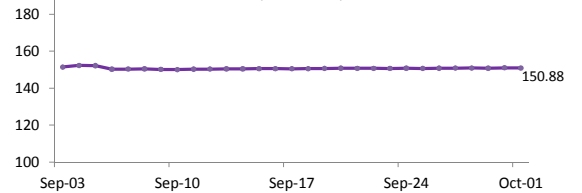

Ingreso de arroz a la APAMSA Durante las últimas cuatro semanas (t)

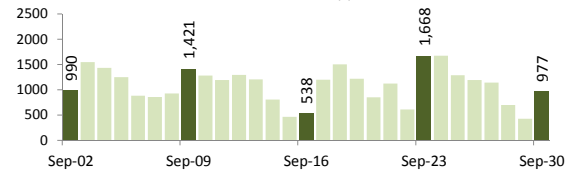

Ingreso mensual del arroz a la APAMSA (Miles de t)

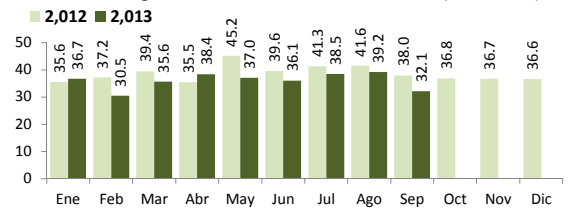

II PRECIOS DEL ARROZ EN LAMBAYEQUE

PRECIO DEL ARROZ EN EL MERCADO DE MOSHOQUEQUE

	Ultimos 7 días		PRECIOS			
	Precio Máximo	Precio Mínimo	Lunes-30		Martes-01	
<b>Arroz nor oriental</b>						
Extra (50 kilos)	97.0	92.0	95.0	97.0	94.0	96.0
Despuntado (50 kilos)	86.5	82.0	85.0	86.5	82.0	84.0
Superior (50 kilos)	80.5	76.0	79.0	80.5	76.0	78.0
<b>Arroz criollo o norteño</b>						
Extra (50 kilos)	104.0	99.0	102.0	104.0	99.0	101.0
Despuntado (50 kilos)	96.5	92.0	95.0	96.5	92.0	94.0
Superior (50 kilos)	89.5	85.0	88.0	89.5	85.0	87.0

	Precio Promedio Ult. 7 días	PRECIOS			Variación (%)
		Dom-29	Lun-30	Mar-01	
<b>De origen nor oriental</b>					
Extra (50 kilos)	94.4	94.0	96.0	95.0	-1.0%
Despuntado (50 kilos)	84.2	83.8	85.8	83.0	-3.2%
Superior (50 kilos)	78.2	77.8	79.8	77.0	-3.4%
<b>Criollo o norteño</b>					
Extra (50 kilos)	101.4	101.0	103.0	100.0	-2.9%
Despuntado (50 kilos)	94.4	94.0	95.8	93.0	-2.9%
Superior (50 kilos)	87.3	86.8	88.8	86.0	-3.1%

PRECIO DEL ARROZ EN MOLINOS

	Ultimos 7 días		PRECIOS			
	Precio Máximo	Precio Mínimo	Lunes-30		Martes-01	
<b>Arroz nor oriental</b>						
Extra (50 kilos)	93.0	88.0	91.0	93.0	98.0	100.0
Despuntado (50 kilos)	83.0	78.0	81.0	83.0	86.0	87.5
Superior (50 kilos)	77.0	72.0	75.0	77.0	80.0	81.5
<b>Arroz criollo o norteño</b>						
Extra (50 kilos)	100.0	95.0	98.0	100.0	103.0	105.0
Despuntado (50 kilos)	93.0	88.0	91.0	93.0	96.0	97.5
Superior (50 kilos)	86.0	81.0	84.0	86.0	89.0	90.5



Moshoqueque: Precios del arroz nor oriental (S/.x Saco de 50 kg)

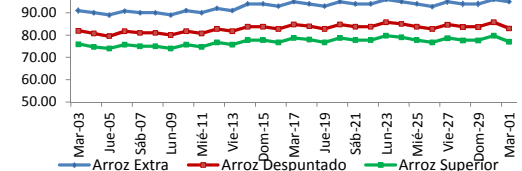

Moshoqueque: Precios del arroz criollo (S/.x Saco de 50 kg)

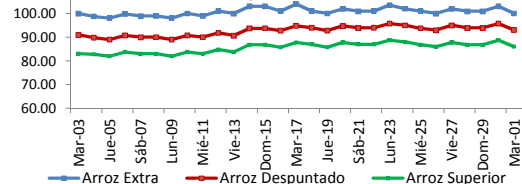

	PILADO EN MOLINO (Nuevos Soles)					
	Extra		Despuntado		Superior	
	Min	Máx	Min	Máx	Min	Máx
<b>LAMBAYEQUE</b>	Saco de 50 kg.		Saco de 50 kg.		Saco de 50 kg.	
Nor Oriental	98.0	100.0	86.0	87.5	80.0	81.5
Norteño (Lambayeque)	103.0	105.0	96.0	97.5	89.0	90.5
	PILADO EN MOLINO (Nuevos Soles)					
	Extra		Superior		Corriente	
	Min	Máx	Min	Máx	Min	Máx
<b>SAN MARTIN</b>	Saco de 50 kg.		Saco de 50 kg.		Saco de 50 kg.	
Rioja	...	...	...	...	...	...
Moyobamba	...	...	...	...	...	...
Bellavista	...	...	...	...	...	...
Tocache	...	...	...	...	...	...
San Martin	...	...	...	...	...	...
Picota	...	...	...	...	...	...
<b>CAJAMARCA</b>	Saco de 50 kg.		Saco de 50 kg.		Saco de 50 kg.	
Jaen (Variedad Moro)	...	...	...	...	...	...
Jaen (Variedad Capirona)	...	...	...	...	...	...
<b>TUMBES</b>	kilogramo		kilogramo		Saco de 50 kgg	
Tumbes	...	...	...	...	...	...
<b>LA LIBERTAD</b>	Saco de 50 kg.		Saco de 49 kg.		Saco de 49 kg.	
Chepen	...	...	...	...	...	...
Pacasmayo	...	...	...	...	...	...
Gran Chimú	...	...	...	...	...	...

... Sin información

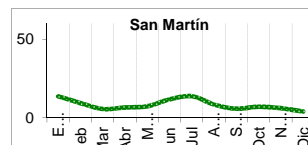
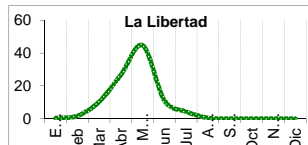
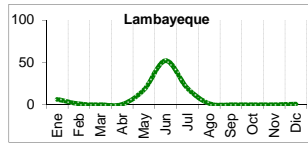
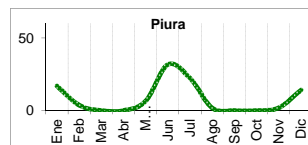

IV COMERCIO INTERNACIONAL

Importación mensual de Arroz. P.A.: 1006300000

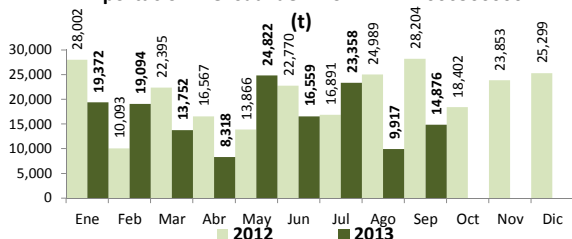

Participación de la importación de arroz según origen. Periodo: (Enero - Setiembre del 2013)

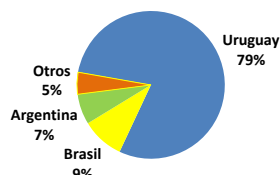

Precios internacionales del arroz (Arroz elaborado 15% grano partido FOB, Bangkok, Tailandia) 1/

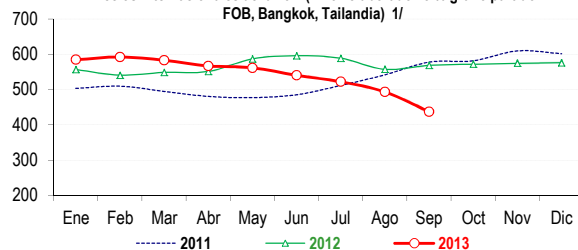

Precios internac. del arroz (Arroz elaborado, 15% grano partido FOB, Bangkok, Tailandia) US\$ / t

	2009	2010	2011	2012	2013
Enero	528.6	541.9	503.1	556.5	584.4
Febrero	542.6	522.3	509.3	540.6	592.0
Marzo	547.9	480.6	494.6	548.3	583.0
Abril	526.0	445.9	480.4	551.0	566.8
Mayo	495.5	422.4	476.9	586.5	561.4
Junio	508.2	421.6	485.1	595.8	540.2
Julio	513.3	422.4	511.4	588.6	521.8
Agosto	496.1	430.8	541.5	557.0	493.0
Septiembre	488.2	466.9	577.5	568.3	436.8
Octubre	467.6	480.0	581.2	571.7	...
Noviembre	475.8	491.1	609.4	574.3	...
Diciembre	550.8	519.3	601.4	575.9	...

Fuente: Odepa con información de bolsas, Reuters y Mercado de Liniers. Elaboración: Ministerio de Agricultura - Oficina de Estudios Económicos y Estadísticos.

V INFORMACION MENSUAL DE PRECIOS EN LA APAMSA 3/

Precio del Arroz Corriente en la APAMSA (S/. x Saco de 49 kilos)

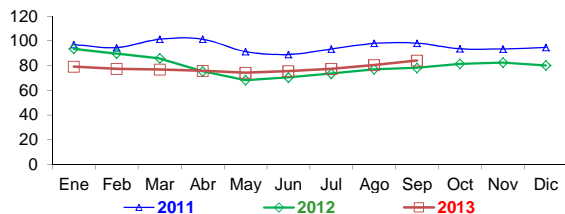

Precio del Arroz Superior en la APAMSA (S/. x Saco de 49 kg)

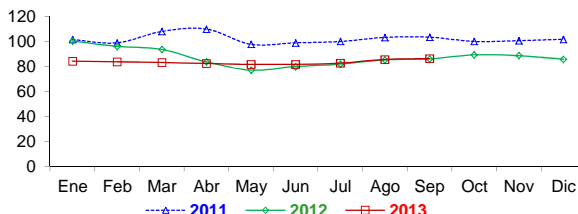

Precio del Arroz Extra en la APAMSA (S/. x Saco de 50 kilos)

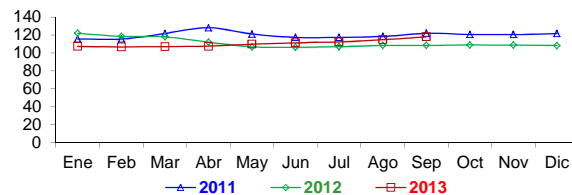

Precio del Arroz importado de Uruguay en la APAMSA (S/. x Saco de 50 kilos)

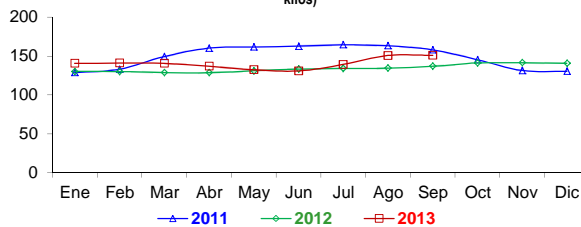

Notas:

1/ Fuente: ODEPA

2/ Superintendencia Nacional de Administración Tributaria SUNAT

3/ APAMSA