

Lima 28 de noviembre del 2014

ASOCIACIÓN DE PRODUCTORES AGRICOLAS MERCADO DE SANTA ANITA (APAMSA) - LIMA

Precios mayoristas.- En el presente día los precios mayoristas no registraron mayores variaciones frente al jueves, tanto en el Mercado de Productores de Santa Anita, Lima, así como en el Mercado de Moshoqueque, Lambayeque.

En cuanto a las importaciones, al día de ayer estas sumaron las 28,2 mil toneladas.

Precios del arroz según calidad (\$/. por Unidad de medida)

| | Precio Promedio Ult 7 días | PRECIOS | | | Var. (%) |
|--------------------------|----------------------------|---------|--------|--------|----------|
| | | mié-26 | jue-27 | vie-28 | |
| Arroz nacional | | | | | |
| Corriente (49 kilos) | 104.0 | 104.0 | 104.1 | 104.1 | 0.1% |
| Superior (49 kilos) | 110.0 | 110.1 | 110.2 | 110.2 | 0.0% |
| Sup.Despuntado (49 kilo) | 117.9 | 118.0 | 118.1 | 118.1 | 0.1% |
| Extra (50 kilos) | 131.2 | 131.3 | 131.2 | 131.2 | 0.0% |
| Arroz de Uruguay | | | | | |
| Saman (50 kilos) | 150.0 | 149.8 | 149.9 | 150.0 | 0.0% |

Ingreso de arroz a la APAMSA, según procedencia, últimos 30 días (t)

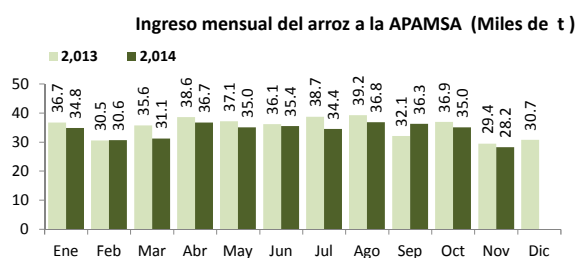
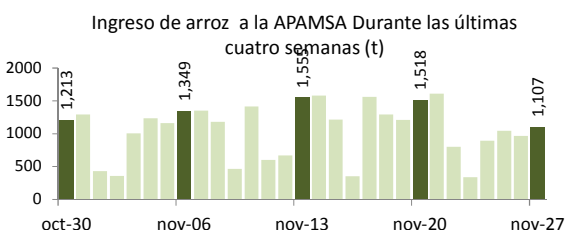
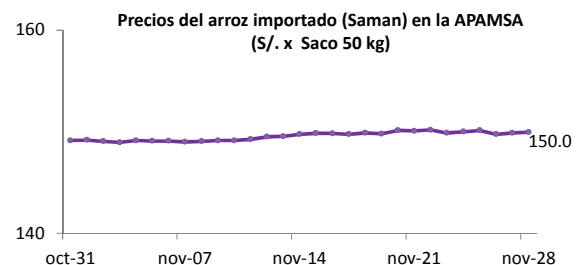
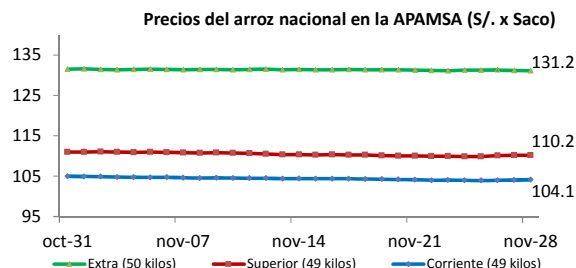
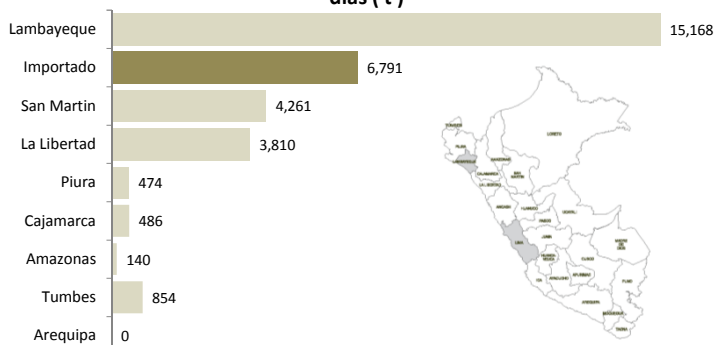

II PRECIOS DEL ARROZ EN LAMBAYEQUE

PRECIO DEL ARROZ EN EL MERCADO DE MOSHOQUEQUE

| | Últimos 7 días | | PRECIOS | | | |
|--------------------------------|----------------|---------------|-----------|--------|------------|--------|
| | Precio Máximo | Precio Mínimo | jueves-27 | | viernes-28 | |
| | | | Mínimo | Máximo | Mínimo | Máximo |
| Arroz nor oriental | | | | | | |
| Extra (50 kilos) | 129.0 | 125.0 | 125.0 | 128.0 | 125.0 | 128.0 |
| Despuntado (50 kilos) | 119.0 | 115.0 | 115.0 | 118.0 | 115.0 | 118.0 |
| Superior (50 kilos) | 113.0 | 110.0 | 110.0 | 113.0 | 110.0 | 113.0 |
| Arroz criollo o norteño | | | | | | |
| Extra (50 kilos) | 134.0 | 128.0 | 128.0 | 132.0 | 128.0 | 132.0 |
| Despuntado (50 kilos) | 127.0 | 122.0 | 122.0 | 125.0 | 122.0 | 125.0 |
| Superior (50 kilos) | 122.0 | 117.0 | 117.0 | 120.0 | 117.0 | 120.0 |

| | Precio Promedio Ult. 7 días | PRECIOS | | | Variación (%) |
|-------------------------------|-----------------------------|---------|--------|--------|---------------|
| | | mié-26 | jue-27 | vie-28 | |
| De origen nor oriental | | | | | |
| Extra (50 kilos) | 127.2 | 126.5 | 126.5 | 126.5 | 0.0% |
| Despuntado (50 kilos) | 117.2 | 116.5 | 116.5 | 116.5 | 0.0% |
| Superior (50 kilos) | 111.5 | 111.5 | 111.5 | 111.5 | 0.0% |
| Criollo o norteño | | | | | |
| Extra (50 kilos) | 131.4 | 130.0 | 130.0 | 130.0 | 0.0% |
| Despuntado (50 kilos) | 124.9 | 123.5 | 123.5 | 123.5 | 0.0% |
| Superior (50 kilos) | 119.9 | 118.5 | 118.5 | 118.5 | 0.0% |

PRECIO DEL ARROZ EN MOLINOS

| | Últimos 7 días | | PRECIOS | | | |
|--------------------------------|----------------|---------------|-----------|--------|------------|--------|
| | Precio Máximo | Precio Mínimo | jueves-27 | | viernes-28 | |
| | | | Mínimo | Máximo | Mínimo | Máximo |
| Arroz nor oriental | | | | | | |
| Extra (50 kilos) | 124.0 | 120.0 | 120.0 | 124.0 | 120.0 | 124.0 |
| Despuntado (50 kilos) | 114.0 | 110.0 | 110.0 | 114.0 | 110.0 | 114.0 |
| Superior (50 kilos) | 112.0 | 108.0 | 108.0 | 112.0 | 108.0 | 112.0 |
| Arroz criollo o norteño | | | | | | |
| Extra (50 kilos) | 130.0 | 127.0 | 127.0 | 130.0 | 127.0 | 130.0 |
| Despuntado (50 kilos) | 123.0 | 120.0 | 120.0 | 123.0 | 120.0 | 123.0 |
| Superior (50 kilos) | 118.0 | 115.0 | 115.0 | 117.0 | 115.0 | 117.0 |

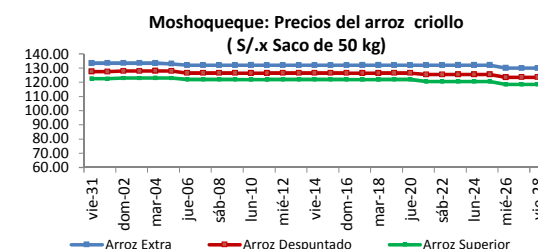
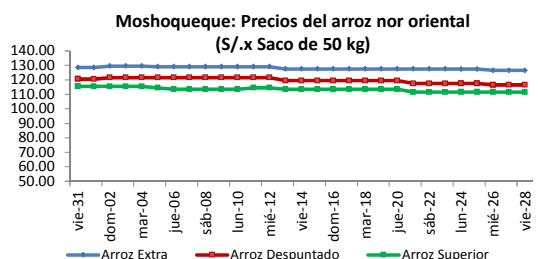

III PRECIOS REFERENCIALES DE ARROZ EN PRINCIPALES ZONAS PRODUCTORAS

Calendario de Cosechas (%)

| | PILADO EN MOLINO (Nuevos Soles) | | | | | |
|----------------------|---------------------------------|-------|----------------|-------|----------------|-------|
| | Extra | | Despuntado | | Superior | |
| | Min | Máx | Min | Máx | Min | Máx |
| LAMBAYEQUE | Saco de 50 kg. | | Saco de 50 kg. | | Saco de 50 kg. | |
| Nor Oriental | 120.0 | 124.0 | 110.0 | 114.0 | 108.0 | 112.0 |
| Norteño (Lambayeque) | 127.0 | 130.0 | 120.0 | 123.0 | 115.0 | 117.0 |

| | PILADO EN MOLINO (Nuevos Soles) | | | | | |
|--------------------------|---------------------------------|-------|----------------|-------|----------------|------|
| | Extra | | Superior | | Corriente | |
| | Min | Máx | Min | Máx | Min | Máx |
| SAN MARTIN | Saco de 50 kg. | | Saco de 50 kg. | | Saco de 50 kg. | |
| Rioja | 108.0 | 110.0 | 102.0 | 105.0 | 95.0 | 98.0 |
| Moyobamba | ... | ... | 98.0 | 100.0 | 92.0 | 95.0 |
| Bellavista | ... | ... | 98.0 | 100.0 | 96.0 | 97.0 |
| Tocache | 105.0 | 110.0 | 95.0 | 100.0 | 85.0 | 90.0 |
| San Martin | 101.5 | 104.0 | 96.5 | 100.5 | 82.5 | 90.5 |
| Picota | ... | ... | 100.0 | 105.0 | 95.0 | 97.0 |
| CAJAMARCA | Saco de 50 kg. | | Saco de 50 kg. | | Saco de 50 kg. | |
| Jaen (Variedad Moro) | ... | ... | ... | ... | ... | ... |
| Jaen (Variedad Capirona) | ... | ... | ... | ... | ... | ... |
| TUMBES | kilogramo | | kilogramo | | Saco de 50 kgg | |
| Tumbes | ... | ... | ... | ... | ... | ... |
| LA LIBERTAD | Saco de 50 kg. | | Saco de 49 kg. | | Saco de 49 kg. | |
| Chepen | 110.0 | 110.0 | 100.0 | 100.0 | ... | ... |
| Pacasmayo /Guadalupe | 115.0 | 116.0 | 110.0 | 110.0 | ... | ... |
| Gran Chimú | ... | ... | ... | ... | ... | ... |

... Sin información

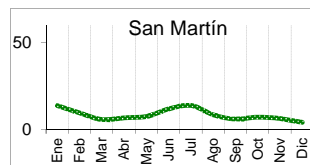
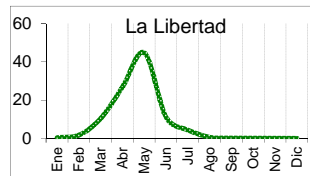
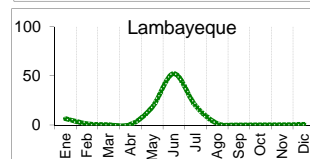
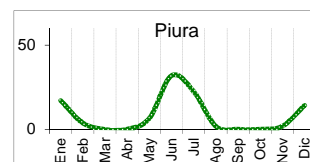

IV COMERCIO INTERNACIONAL

Importación mensual de Arroz. P.A.: 1006300000 (t)

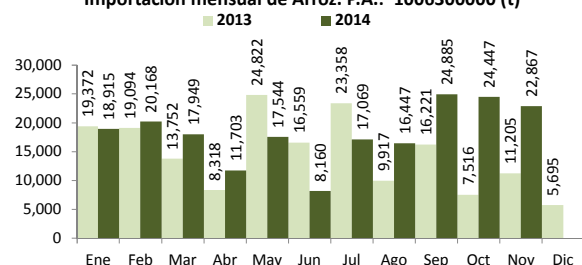

* La información de importaciones es preliminar, puede ser reajustada

Precios internacionales del arroz (Arroz elaborado 15% grano partido FOB, Bangkok, Tailandia) 1/

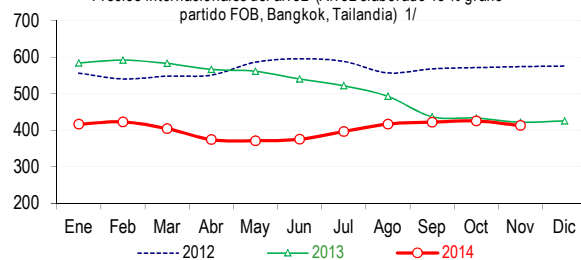

Participación de la importación de arroz según origen. Periodo: (Enero - Noviembre del 2014)

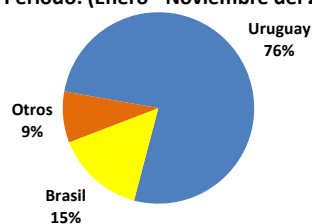

Precios internac. del arroz (Arroz elaborado, 15% grano partido FOB, Bangkok, Tai US\$ / t

| | 2010 | 2011 | 2012 | 2013 | 2014 |
|------------|-------|-------|-------|-------|-------|
| Enero | 541.9 | 503.1 | 556.5 | 584.4 | 416.5 |
| Febrero | 522.3 | 509.3 | 540.6 | 592.0 | 423.0 |
| Marzo | 480.6 | 494.6 | 548.3 | 583.0 | 404.7 |
| Abril | 445.9 | 480.4 | 551.0 | 566.8 | 374.7 |
| Mayo | 422.4 | 476.9 | 586.5 | 561.4 | 371.6 |
| Junio | 421.6 | 485.1 | 595.8 | 540.2 | 375.6 |
| Julio | 422.4 | 511.4 | 588.6 | 521.8 | 396.7 |
| Agosto | 430.8 | 541.5 | 557.0 | 493.0 | 417.1 |
| Septiembre | 466.9 | 577.5 | 568.3 | 437.1 | 422.5 |
| Octubre | 480.0 | 581.2 | 571.7 | 433.5 | 425.5 |
| Noviembre | 491.1 | 609.4 | 574.3 | 422.2 | 413.0 |
| Diciembre | 519.3 | 601.4 | 575.9 | 426.0 | |

Fuente: Odepa con información de bolsas, Reuters y Mercado de Liniers.

Elaboración: MINAGRI - Dirección General de Evaluación y Seguimiento de Políticas.

V INFORMACION MENSUAL DE PRECIOS EN LA APAMSA 3/

Precio del Arroz Corriente en la APAMSA (S/. x Saco de 49 kilos)

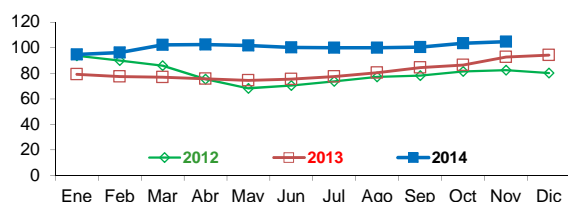

Precio del Arroz Superior en en la APAMSA (S/. x Saco de 49 kilos)

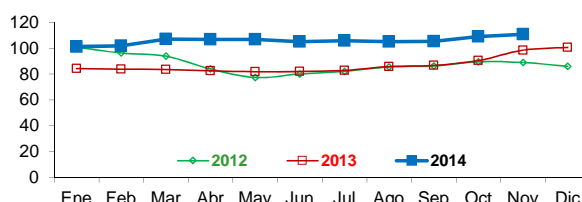

Precio del Arroz Extra en en la APAMSA (S/. x Saco de 50 kilos)

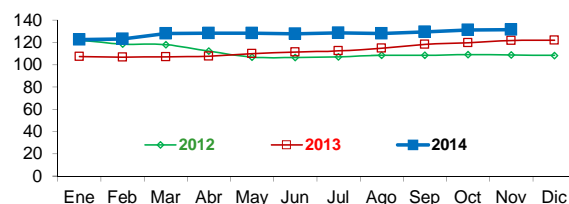

Precio del Arroz Importado de Uruguay en en la APAMSA (S/. x Saco de 50 kilos)

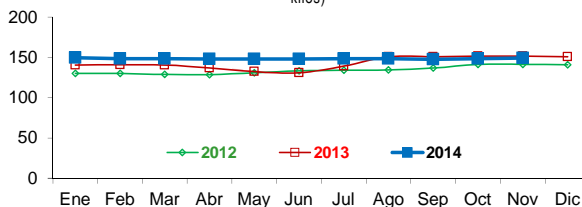

Not:

1/ Fuente: ODEPA

2/ Superintendencia Nacional de Administración Tributaria SUNAT

Elaboración: DEA- Area de Comercialización