

Lima 10 de diciembre del 2015

I ASOCIACIÓN DE PRODUCTORES AGRICOLAS MERCADO DE SANTA ANITA (APAMSA) 3/ - LIMA



Precios del arroz según calidad (S/. por Unidad de medida)

| | Precio Promedio Ult 7 días | PRECIOS | | | Var. (%) |
|---------------------------|----------------------------|---------|--------|--------|----------|
| | | mar-08 | mié-09 | jue-10 | |
| Arroz nacional | | | | | |
| Corriente (49 kilos) | 103,4 | 103,3 | 103,2 | 103,1 | -0,1% |
| Superior (49 kilos) | 112,4 | 112,3 | 112,3 | 112,4 | 0,1% |
| Sup.Despuntado (49 kilos) | 122,8 | 122,6 | 122,6 | 122,6 | 0,0% |
| Extra (50 kilos) | 133,1 | 133,1 | 133,0 | 133,1 | 0,0% |
| Arroz de Uruguay | | | | | |
| Saman (50 kilos) | 167,8 | 167,7 | 167,8 | 167,7 | -0,1% |

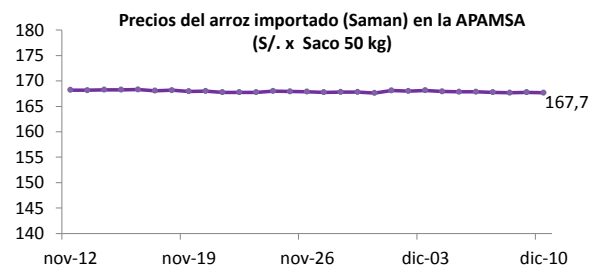
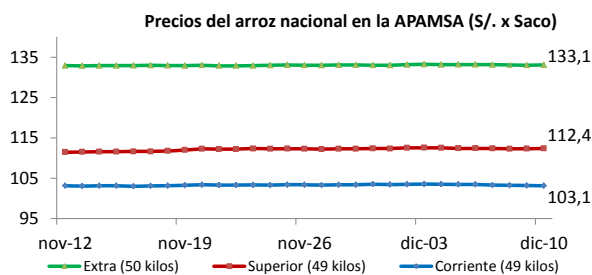

Ingreso de arroz a la APAMSA, según procedencia, últimos 30 días (t)

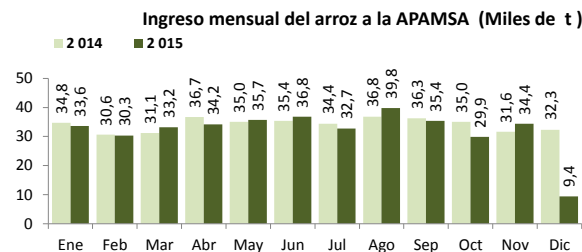
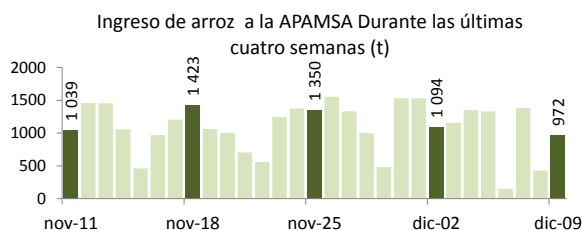
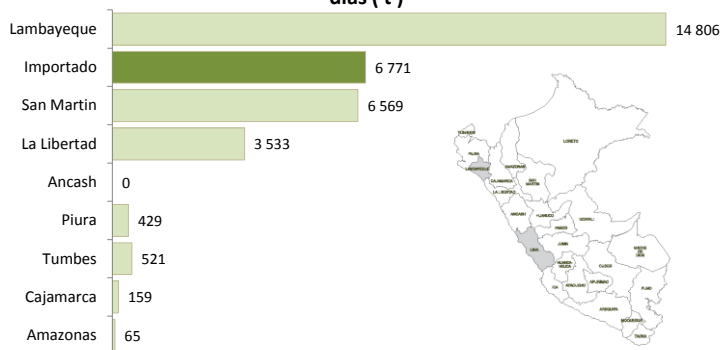

II PRECIOS DEL ARROZ EN LA REGION LAMBAYEQUE

PRECIO DEL ARROZ EN EL MERCADO DE MOSHOQUEQUE

| | Ultimos 7 días | | PRECIOS | | | |
|--------------------------------|----------------|---------------|--------------|-------|-----------|-------|
| | Precio Máximo | Precio Mínimo | miércoles-09 | | jueves-10 | |
| Arroz nor oriental | | | | | | |
| Extra (50 kilos) | 117,0 | 115,0 | 115,0 | 117,0 | 115,0 | 117,0 |
| Despuntado (50 kilos) | 114,0 | 112,0 | 112,0 | 114,0 | 112,0 | 114,0 |
| Superior (50 kilos) | 108,0 | 106,0 | 106,0 | 108,0 | 106,0 | 108,0 |
| Arroz criollo o norteño | | | | | | |
| Extra (50 kilos) | 131,0 | 128,0 | 128,0 | 131,0 | 128,0 | 131,0 |
| Despuntado (50 kilos) | 122,0 | 120,0 | 120,0 | 122,0 | 120,0 | 122,0 |
| Superior (50 kilos) | 118,0 | 115,0 | 115,0 | 118,0 | 115,0 | 118,0 |



Moshoqueque: Precios del arroz nor oriental (S/.x Saco de 50 kg)

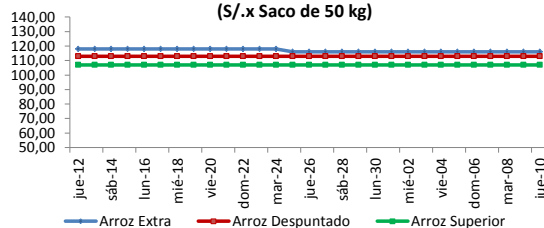

| | Precio Promedio Ult. 7 días | PRECIOS | | | Variación (%) |
|-------------------------------|-----------------------------|---------|--------|--------|---------------|
| | | mar-08 | mié-09 | jue-10 | |
| De origen nor oriental | | | | | |
| Extra (50 kilos) | 116,0 | 116,0 | 116,0 | 116,0 | 0,0% |
| Despuntado (50 kilos) | 113,0 | 113,0 | 113,0 | 113,0 | 0,0% |
| Superior (50 kilos) | 107,0 | 107,0 | 107,0 | 107,0 | 0,0% |
| Criollo o norteño | | | | | |
| Extra (50 kilos) | 129,5 | 129,5 | 129,5 | 129,5 | 0,0% |
| Despuntado (50 kilos) | 121,0 | 121,0 | 121,0 | 121,0 | 0,0% |
| Superior (50 kilos) | 116,5 | 116,5 | 116,5 | 116,5 | 0,0% |

PRECIO DEL ARROZ EN MOLINOS

| | Ultimos 7 días | | PRECIOS | | | |
|--------------------------------|----------------|---------------|--------------|-------|-----------|-------|
| | Precio Máximo | Precio Mínimo | miércoles-09 | | jueves-10 | |
| Arroz nor oriental | | | | | | |
| Extra (50 kilos) | 112,0 | 110,0 | 110,0 | 112,0 | 110,0 | 112,0 |
| Despuntado (50 kilos) | 109,0 | 106,0 | 108,0 | 109,0 | 108,0 | 109,0 |
| Superior (50 kilos) | 104,0 | 102,0 | 102,0 | 104,0 | 102,0 | 104,0 |
| Arroz criollo o norteño | | | | | | |
| Extra (50 kilos) | 122,0 | 120,0 | 120,0 | 122,0 | 120,0 | 122,0 |
| Despuntado (50 kilos) | 118,0 | 114,0 | 115,0 | 118,0 | 115,0 | 118,0 |
| Superior (50 kilos) | 111,0 | 108,0 | 109,0 | 111,0 | 109,0 | 111,0 |

Moshoqueque: Precios del arroz criollo (S/.x Saco de 50 kg)

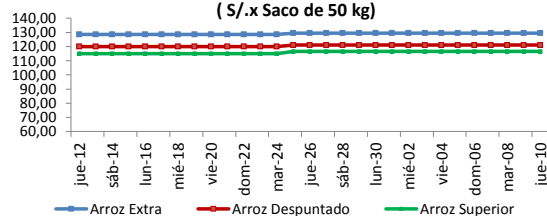

III PRECIOS REFERENCIALES DE ARROZ EN PRINCIPALES ZONAS PRODUCTORAS DEL PAIS

| | PILADO EN MOLINO (Nuevos Soles) | | | | | |
|--------------------------|---------------------------------|-------|----------------|-------|----------------|-------|
| | Extra | | Despuntado | | Superior | |
| | Mín | Máx | Mín | Máx | Mín | Máx |
| LAMBAYEQUE | Saco de 50 kg. | | Saco de 50 kg. | | Saco de 50 kg. | |
| Nor Oriental | 110,0 | 112,0 | 108,0 | 109,0 | 102,0 | 104,0 |
| Norteño (Lambayeque) | 120,0 | 122,0 | 115,0 | 118,0 | 109,0 | 111,0 |
| | PILADO EN MOLINO (Nuevos Soles) | | | | | |
| | Extra | | Superior | | Corriente | |
| | Mín | Máx | Mín | Máx | Mín | Máx |
| SAN MARTIN | Saco de 50 kg. | | Saco de 50 kg. | | Saco de 50 kg. | |
| Rioja | ... | ... | ... | ... | ... | ... |
| Moyobamba | ... | ... | ... | ... | ... | ... |
| Bellavista | ... | ... | ... | ... | ... | ... |
| Tocache | ... | ... | ... | ... | ... | ... |
| San Martin | ... | ... | ... | ... | ... | ... |
| Picota | ... | ... | ... | ... | ... | ... |
| CAJAMARCA | Saco de 50 kg. | | Saco de 50 kg. | | Saco de 50 kg. | |
| Jaen (Variedad Moro) | ... | ... | ... | ... | ... | ... |
| Jaen (Variedad Capirona) | ... | ... | ... | ... | ... | ... |
| TUMBES | kilogramo | | kilogramo | | Saco de 50 kg. | |
| Tumbes | ... | ... | ... | ... | ... | ... |
| LA LIBERTAD | Saco de 50 kg. | | Saco de 49 kg. | | Saco de 49 kg. | |
| Chepen | ... | ... | ... | ... | ... | ... |
| Pacasmayo /Guadalupe | ... | ... | ... | ... | ... | ... |
| Gran Chimú | ... | ... | ... | ... | ... | ... |

... Sin información

Calendario de Cosechas (%)

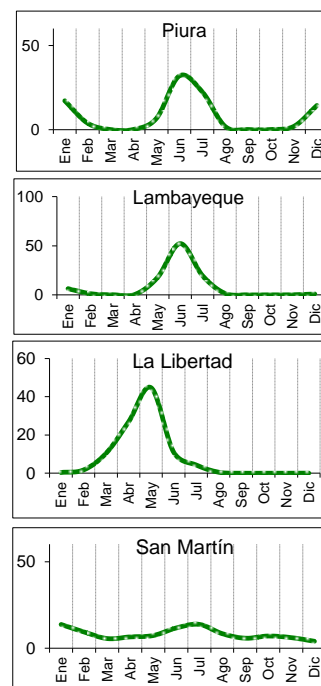

IV COMERCIO INTERNACIONAL

Importación mensual de Arroz. P.A.: 1006300000 (t) 2/

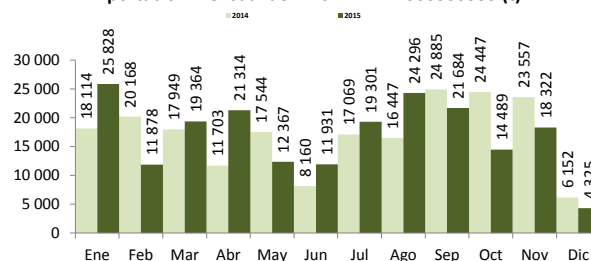

* La información de importaciones es preliminar, puede ser reajustada

Precios internacionales del arroz (Arroz elaborado 15% grano partido FOB, Bangkok, Tailandia) 1/

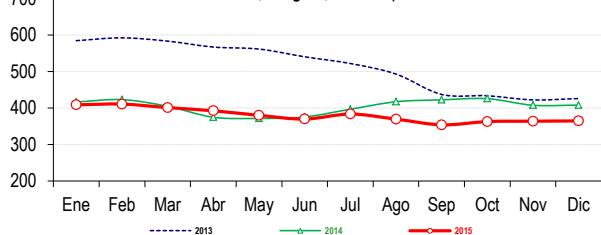

Participación de la importación de arroz según origen. Periodo: (Enero - Noviembre, 2015)

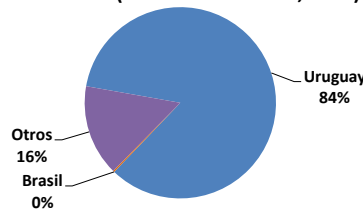

Precios internac. del arroz (Arroz elaborado, 15% grano partido FOB, Bangkok, Tailandia) US\$/t

| | 2011 | 2012 | 2013 | 2014 | 2015 |
|------------|-------|-------|-------|-------|-------|
| Enero | 503,1 | 556,5 | 584,4 | 416,5 | 408,8 |
| Febrero | 509,3 | 540,6 | 592,0 | 423,0 | 410,8 |
| Marzo | 494,6 | 548,3 | 583,0 | 404,7 | 401,1 |
| Abril | 480,4 | 551,0 | 566,8 | 374,7 | 392,4 |
| Mayo | 476,9 | 586,5 | 561,4 | 371,6 | 380,0 |
| Junio | 485,1 | 595,8 | 540,2 | 375,6 | 369,8 |
| Julio | 511,4 | 588,6 | 521,8 | 396,7 | 383,5 |
| Agosto | 541,5 | 557,0 | 493,0 | 417,1 | 369,6 |
| Septiembre | 577,5 | 568,3 | 437,1 | 422,5 | 354,0 |
| Octubre | 581,2 | 571,7 | 433,5 | 425,5 | 362,8 |
| Noviembre | 609,4 | 574,3 | 422,2 | 407,6 | 364,0 |
| Diciembre | 601,4 | 575,9 | 426,0 | 408,0 | 364,7 |

Fuente: Odepa con información de bolsas, Reuters y Mercado de Liniers. Elaboración: MINAGRI - Dirección General de Evaluación y Seguimiento de Políticas.

V INFORMACION MENSUAL DE PRECIOS EN LA APAMSA 3/

Precio del Arroz Corriente en la APAMSA (S/. x Saco de 49 kilos)

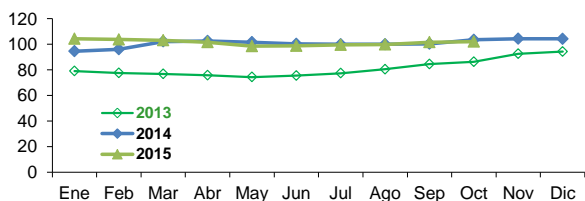

Precio del Arroz Superior en la APAMSA (S/. x Saco de 49 kg)

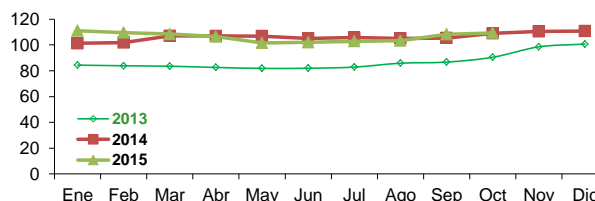

Precio del Arroz Extra en la APAMSA (S/. x Saco de 50 kilos)

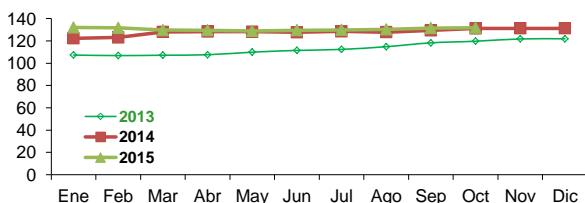

Precio del Arroz Importado de Uruguay en la APAMSA (S/. x Saco de 50 kilos)

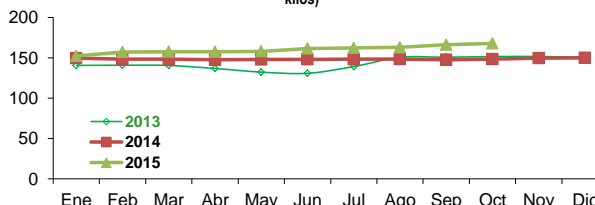

Not:

- 1/ Fuente: ODEPA
- 2/ Superintendencia Nacional de Administración Tributaria SUNAT
- 3/ Fuente: Asociación de Productores Agrícolas Mercado Santa Anita

Elaboración: DEA- Area de Comercialización