

Lima 02 de mayo del 2016

I ASOCIACIÓN DE PRODUCTORES AGRICOLAS MERCADO DE SANTA ANITA (APAMSA) 3/ - LIMA



Precios del arroz según calidad (\$/ por Unidad de medida)

| | Precio Promedio Ult 7 días | P R E C I O S | | | | Var. (%) |
|---------------------------|----------------------------|---------------|-------|--------|-------|----------|
| | | sáb-30 | ##### | lun-02 | | |
| Arroz nacional | | | | | | |
| Corriente (49 kilos) | 99.4 | 99.5 | 99.5 | 99.6 | 0.1% | |
| Superior (49 kilos) | 105.0 | 105.1 | 105.1 | 105.3 | 0.1% | |
| Sup.Despuntado (49 kilos) | 117.5 | 117.6 | 117.6 | 117.8 | 0.1% | |
| Extra (50 kilos) | 129.4 | 129.5 | 129.5 | 129.5 | 0.0% | |
| Arroz de Uruguay | | | | | | |
| Samán (50 kilos) | 167.9 | 167.9 | 167.9 | 167.6 | -0.2% | |

Ingreso de arroz a la APAMSA, según procedencia, últimos 30 días (t)

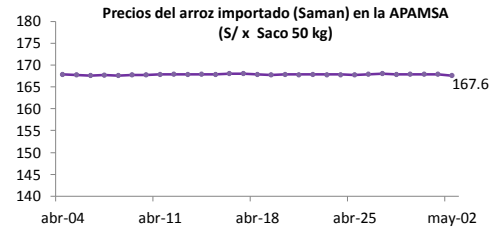
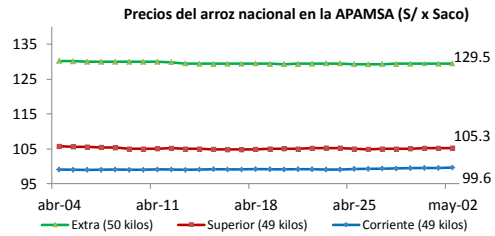
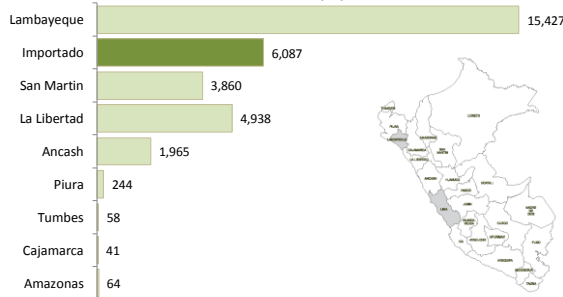

Ingreso de arroz a la APAMSA Durante las últimas cuatro semanas (t)

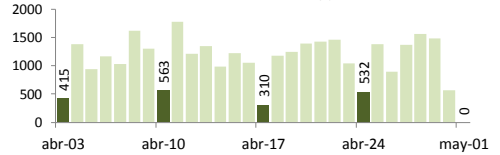

Ingreso mensual del arroz a la APAMSA (Miles de t)

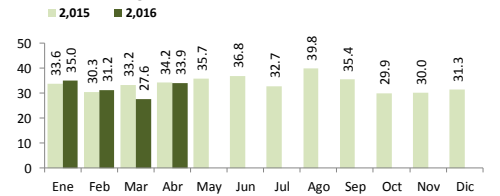

II PRECIOS DEL ARROZ EN LA REGION LAMBAYEQUE

PRECIO DEL ARROZ EN EL MERCADO DE MOSHOQUEQUE

| | Últimos 7 días | | P R E C I O S | | | |
|--------------------------------|----------------|---------------|---------------|----------|-------|-------|
| | Precio Máximo | Precio Mínimo | domingo-01 | lunes-02 | | |
| Arroz nor oriental | | | | | | |
| Extra (50 kilos) | 120.0 | 118.0 | 118.0 | 120.0 | 115.0 | 118.0 |
| Despuntado (50 kilos) | 115.0 | 113.0 | 113.0 | 115.0 | 108.0 | 113.0 |
| Superior (50 kilos) | 108.0 | 106.0 | 106.0 | 108.0 | 101.0 | 106.0 |
| Arroz criollo o norteño | | | | | | |
| Extra (50 kilos) | 133.0 | 130.0 | 130.0 | 133.0 | 130.0 | 133.0 |
| Despuntado (50 kilos) | 124.0 | 122.0 | 122.0 | 124.0 | 120.0 | 122.0 |
| Superior (50 kilos) | 120.0 | 118.0 | 118.0 | 120.0 | 115.0 | 118.0 |

| | Precio Promedio Ult. 7 días | P R E C I O S | | | | Variación (%) |
|-------------------------------|-----------------------------|---------------|-------|--------|-------|---------------|
| | | sáb-30 | ##### | lun-02 | | |
| De origen nor oriental | | | | | | |
| Extra (50 kilos) | 119.0 | 119.0 | 119.0 | 116.5 | -2.1% | |
| Despuntado (50 kilos) | 114.0 | 114.0 | 114.0 | 110.5 | -3.1% | |
| Superior (50 kilos) | 107.0 | 107.0 | 107.0 | 103.5 | -3.3% | |
| Criollo o norteño | | | | | | |
| Extra (50 kilos) | 131.5 | 131.5 | 131.5 | 131.5 | 0.0% | |
| Despuntado (50 kilos) | 123.0 | 123.0 | 123.0 | 121.0 | -1.6% | |
| Superior (50 kilos) | 119.0 | 119.0 | 119.0 | 116.5 | -2.1% | |

PRECIO DEL ARROZ EN MOLINOS

| | Últimos 7 días | | P R E C I O S | | | |
|--------------------------------|----------------|---------------|---------------|----------|-------|-------|
| | Precio Máximo | Precio Mínimo | domingo-01 | lunes-02 | | |
| Arroz nor oriental | | | | | | |
| Extra (50 kilos) | 107.0 | 105.0 | 105.0 | 107.0 | 105.0 | 107.0 |
| Despuntado (50 kilos) | 103.0 | 101.0 | 101.0 | 103.0 | 101.0 | 103.0 |
| Superior (50 kilos) | 98.0 | 96.0 | 96.0 | 98.0 | 96.0 | 98.0 |
| Arroz criollo o norteño | | | | | | |
| Extra (50 kilos) | 117.0 | 115.0 | 115.0 | 117.0 | 115.0 | 117.0 |
| Despuntado (50 kilos) | 111.0 | 109.0 | 109.0 | 111.0 | 109.0 | 111.0 |
| Superior (50 kilos) | 107.0 | 105.0 | 105.0 | 107.0 | 105.0 | 107.0 |



Moshoqueque: Precios del arroz nor oriental (\$/x Saco de 50 kg)

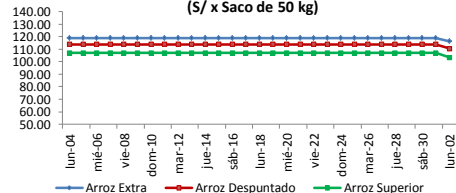

Moshoqueque: Precios del arroz criollo (\$/x Saco de 50 kg)

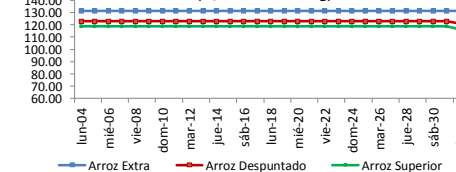

III PRECIOS REFERENCIALES DE ARROZ EN PRINCIPALES ZONAS PRODUCTORAS DEL PAIS

Calendario de Cosechas (%)

| | PILADO EN MOLINO (Soles) | | | | | |
|--------------------------|---------------------------|-------|----------------|-------|----------------|-------|
| | Extra | | Despuntado | | Superior | |
| | Min | Máx | Min | Máx | Min | Máx |
| LAMBAYEQUE | Saco de 50 kg. | | Saco de 50 kg. | | Saco de 50 kg. | |
| Nor Oriental | 105.0 | 107.0 | 101.0 | 103.0 | 96.0 | 98.0 |
| Norteño (Lambayeque) | 115.0 | 117.0 | 109.0 | 111.0 | 105.0 | 107.0 |
| | PILADO EN MOLINO (Soles) | | | | | |
| | Extra | | Superior | | Corriente | |
| | Min | Máx | Min | Máx | Min | Máx |
| SAN MARTIN | Saco de 50 kg. | | Saco de 50 kg. | | Saco de 50 kg. | |
| Rioja | ... | ... | ... | ... | ... | ... |
| Moyobamba | ... | ... | ... | ... | ... | ... |
| Bellavista | ... | ... | ... | ... | ... | ... |
| Tocache | ... | ... | ... | ... | ... | ... |
| San Martín | ... | ... | ... | ... | ... | ... |
| Picota | ... | ... | ... | ... | ... | ... |
| CAJAMARCA | Saco de 50 kg. | | Saco de 50 kg. | | Saco de 50 kg. | |
| Jaen (Variedad Moro) | ... | ... | ... | ... | ... | ... |
| Jaen (Variedad Capirona) | ... | ... | ... | ... | ... | ... |
| TUMBES | kilogramo | | kilogramo | | Saco de 50 kg | |
| Tumbes | ... | ... | ... | ... | ... | ... |
| LA LIBERTAD | Saco de 50 kg. | | Saco de 49 kg. | | Saco de 49 kg. | |
| Chepen | ... | ... | ... | ... | ... | ... |
| Pacasmayo /Guadalupe | ... | ... | ... | ... | ... | ... |
| Gran Chimú | ... | ... | ... | ... | ... | ... |

... Sin información

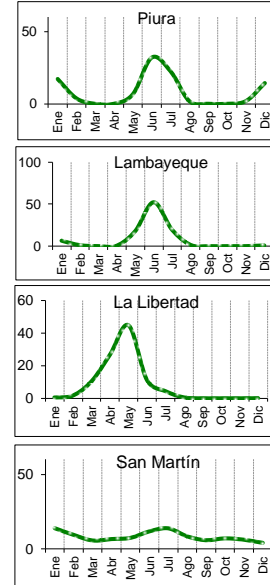

IV COMERCIO INTERNACIONAL

Importacion mensual de Arroz. P.A.: 1006300000 (t) 2/

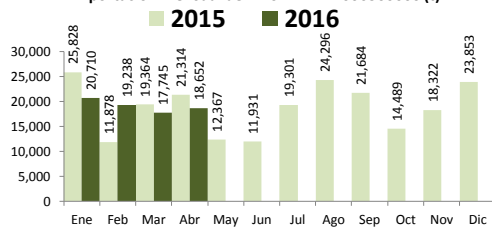

* La información de importaciones es preliminar, puede ser reajustada

Precios internacionales del arroz (Arroz elaborado 15 % grano partido FOB, Bangkok, Tailandia) 1/

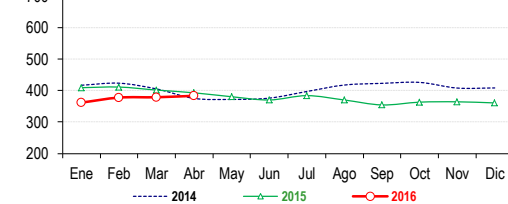

Participación de la importación de arroz según origen

Periodo: Enero - Abril, 2016

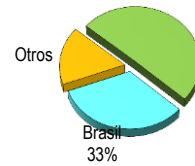

Precios internac. del arroz (Arroz elaborado, 15 % grano partido FOB, Bangkok, Tailandia) US\$/ t

| | 2012 | 2013 | 2014 | 2015 | 2016 |
|------------|-------|-------|-------|-------|-------|
| Enero | 556.5 | 584.4 | 416.5 | 408.8 | 361.4 |
| Febrero | 540.6 | 592.0 | 423.0 | 410.8 | 377.3 |
| Marzo | 548.3 | 583.0 | 404.7 | 401.1 | 378.4 |
| Abril | 551.0 | 566.8 | 374.7 | 392.4 | 383.1 |
| Mayo | 586.5 | 561.4 | 371.6 | 380.0 | |
| Junio | 595.8 | 540.2 | 375.6 | 369.8 | |
| Julio | 588.6 | 521.8 | 396.7 | 383.5 | |
| Agosto | 557.0 | 493.0 | 417.1 | 369.6 | |
| Septiembre | 568.3 | 437.1 | 422.5 | 354.0 | |
| Octubre | 571.7 | 433.5 | 425.5 | 362.8 | |
| Noviembre | 574.3 | 422.2 | 407.6 | 364.0 | |
| Diciembre | 575.9 | 426.0 | 408.0 | 360.4 | |

Fuente: Odepa con información de bolsas, Reuters y Mercado de Liniers.

Elaboración: MINAGRI - Dirección General de Evaluación y Seguimiento de Políticas.

V INFORMACION MENSUAL DE PRECIOS EN LA APAMSA 3/

Precio del Arroz Corriente en la APAMSA (S/ x Saco de 49 kilos)

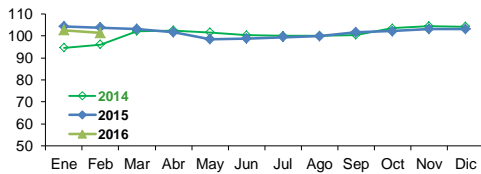

Precio del Arroz Superior en en la APAMSA (S/ x Saco de 49 kg)

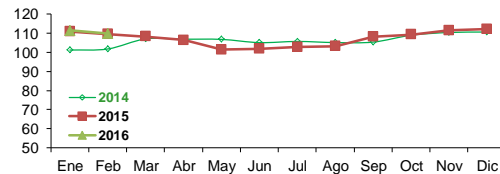

Precio del Arroz Extra en la APAMSA (S/ x Saco de 50 kilos)

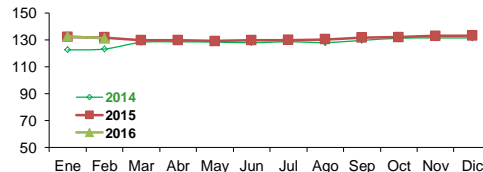

Precio del Arroz Importado de Uruguay en la APAMSA (S/ x Saco de 50 kilos)

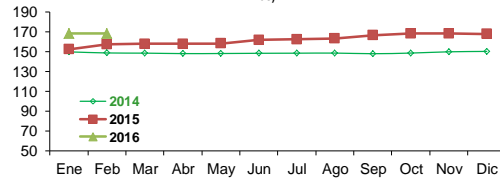

Not:

1/ Fuente: ODEPA

2/ Superintendencia Nacional de Administración Tributaria SUNAT

3/ Fuente: Asociación de Productores Agrícolas Mercado Santa Anita

Elaboración: DEA- Área de Comercialización