



PERÚ

Ministerio de Agricultura y Riego

SISAP Arroz Elaborado Abastecimiento y Precios



DIRECCIÓN GENERAL DE SEGUIMIENTO Y EVALUACIÓN DE POLÍTICAS (DGSEPE)
Dirección de Estadística Agraria

Lima 28 de septiembre del 2017

I ASOCIACION DE PRODUCTORES AGRICOLAS MERCADO DE SANTA ANITA (APAMSA) - LIMA



Precios del arroz según calidad (S/ por Unidad de medida)

| | Precio Promedio Últ 7 días | PRECIOS | | | Var. (%) |
|--------------------------|----------------------------|---------|--------|--------|----------|
| | | mar-26 | mié-27 | jue-28 | |
| Arroz nacional | | | | | |
| Corriente (49 kilos) | 104.1 | 104.0 | 103.9 | 103.8 | -0.1% |
| Superior (49 kilos) | 113.9 | 113.8 | 113.8 | 113.7 | -0.1% |
| Sup.Despuntado (49 kilc) | 123.8 | 123.7 | 123.5 | 123.4 | -0.1% |
| Extra (50 kilos) | 139.2 | 139.2 | 139.1 | 139.3 | 0.1% |
| Arroz de Uruguay | | | | | |
| Saman (50 kilos) | 152.9 | 152.9 | 153.1 | 153.0 | -0.1% |

Ingreso de arroz a la APAMSA, según procedencia, últimos 30 días (t)

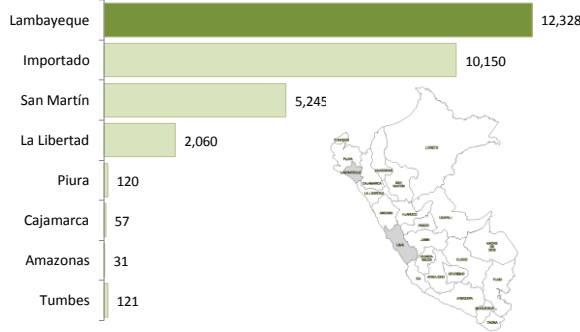

Precios del arroz nacional en la APAMSA (S/ x Saco)

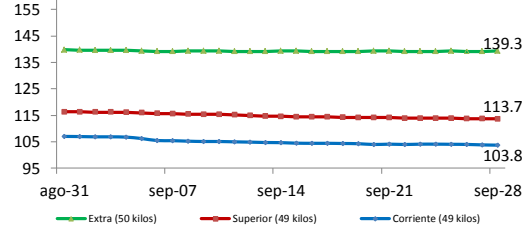

Precios del arroz importado (Samán) en la APAMSA (S/ x Saco 50 kg)

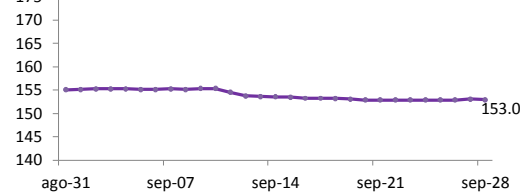

Ingreso de arroz a la APAMSA Durante las últimas cuatro semanas (t)

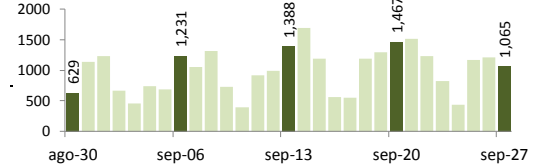

Ingreso mensual del arroz a la APAMSA (Miles de t)

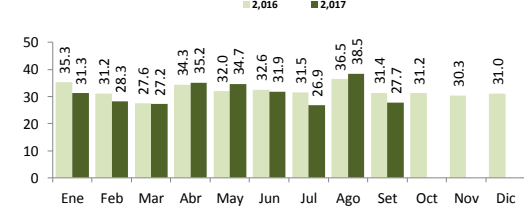

II PRECIOS DEL ARROZ EN LA REGIÓN LAMBAYEQUE

PRECIO DEL ARROZ EN EL MERCADO DE MOSHOQUEQUE

| | Últimos 7 días | | PRECIOS | |
|--------------------------------|----------------|---------------|--------------|-----------|
| | Precio Máximo | Precio Mínimo | miércoles-27 | jueves-28 |
| Arroz nor oriental | | | | |
| Extra (50 kilos) | 118.0 | 115.0 | 115.0 | 118.0 |
| Despuntado (50 kilos) | 114.0 | 111.0 | 111.0 | 114.0 |
| Superior (50 kilos) | 109.0 | 107.0 | 107.0 | 109.0 |
| Arroz criollo o norteño | | | | |
| Extra (50 kilos) | 140.0 | 135.0 | 135.0 | 140.0 |
| Despuntado (50 kilos) | 133.0 | 128.0 | 128.0 | 133.0 |
| Superior (50 kilos) | 125.0 | 122.0 | 122.0 | 125.0 |



Moshoqueque: Precios del arroz nor oriental (S/ x saco de 50 kg)

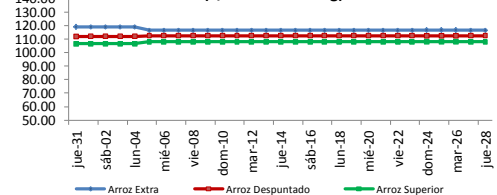

PRECIO DEL ARROZ EN MOLINOS

| | Últimos 7 días | | PRECIOS | | Variación (%) |
|-------------------------------|-----------------------------|---------------|--------------|-----------|---------------|
| | Precio Promedio Últ. 7 días | Precio Máximo | miércoles-27 | jueves-28 | |
| De origen nor oriental | | | | | |
| Extra (50 kilos) | 116.5 | 116.5 | 116.5 | 116.5 | 0.0% |
| Despuntado (50 kilos) | 112.5 | 112.5 | 112.5 | 112.5 | 0.0% |
| Superior (50 kilos) | 108.0 | 108.0 | 108.0 | 108.0 | 0.0% |
| Criollo o norteño | | | | | |
| Extra (50 kilos) | 137.5 | 137.5 | 137.5 | 137.5 | 0.0% |
| Despuntado (50 kilos) | 130.5 | 130.5 | 130.5 | 130.5 | 0.0% |
| Superior (50 kilos) | 123.5 | 123.5 | 123.5 | 123.5 | 0.0% |

| | Últimos 7 días | | PRECIOS | | Máximo |
|--------------------------------|----------------|---------------|--------------|-----------|--------|
| | Precio Máximo | Precio Mínimo | miércoles-27 | jueves-28 | |
| Arroz nor oriental | | | | | |
| Extra (50 kilos) | 115.0 | 110.0 | 110.0 | 115.0 | 115.0 |
| Despuntado (50 kilos) | 107.0 | 105.0 | 105.0 | 107.0 | 107.0 |
| Superior (50 kilos) | 102.0 | 100.0 | 100.0 | 102.0 | 102.0 |
| Arroz criollo o norteño | | | | | |
| Extra (50 kilos) | 125.0 | 120.0 | 120.0 | 125.0 | 125.0 |
| Despuntado (50 kilos) | 118.0 | 114.0 | 114.0 | 118.0 | 118.0 |
| Superior (50 kilos) | 110.0 | 107.0 | 107.0 | 110.0 | 110.0 |

Moshoqueque: Precios del arroz criollo (S/ x saco de 50 kg)

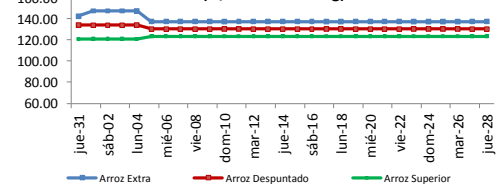

III PRECIOS REFERENCIALES DE ARROZ EN PRINCIPALES ZONAS PRODUCTORAS DEL PAIS

Calendario de Cosechas (%)

| | PILADO EN MOLINO (Soles) | | | | | |
|--------------------------|---------------------------|-------|----------------|-------|----------------|-------|
| | Extra | | Despuntado | | Superior | |
| | Min | Máx | Min | Máx | Min | Máx |
| LAMBAYEQUE | Saco de 50 kg. | | Saco de 50 kg. | | Saco de 50 kg. | |
| Nor Oriental | 110.0 | 115.0 | 105.0 | 107.0 | 100.0 | 102.0 |
| Norteño (Lambayeque) | 120.0 | 125.0 | 114.0 | 118.0 | 107.0 | 110.0 |
| | PILADO EN MOLINO (Soles) | | | | | |
| | Extra | | Superior | | Corriente | |
| | Min | Máx | Min | Máx | Min | Máx |
| SAN MARTIN | Saco de 50 kg. | | Saco de 50 kg. | | Saco de 50 kg. | |
| Rioja | 105.0 | 110.0 | 95.0 | 100.0 | 90.0 | 92.0 |
| Moyobamba | ... | ... | 89.0 | 90.0 | 85.0 | 88.0 |
| Bellavista | 112.0 | 115.0 | 105.0 | 110.0 | 100.0 | 102.0 |
| Tocache | 105.0 | 110.0 | 95.0 | 100.0 | 80.0 | 85.0 |
| San Martin | 104.0 | 108.0 | 96.0 | 98.0 | 85.0 | 86.0 |
| Picota | ... | ... | 90.0 | 95.0 | 84.0 | 89.0 |
| CAJAMARCA | Saco de 50 kg. | | Saco de 50 kg. | | Saco de 50 kg. | |
| Jaén (Variedad Moro) | ... | ... | ... | ... | ... | ... |
| Jaén (Variedad Capirona) | ... | ... | ... | ... | ... | ... |
| LA LIBERTAD | Saco de 50 kg. | | Saco de 49 kg. | | Saco de 49 kg. | |
| Chepén | ... | ... | ... | ... | ... | ... |
| Pacasmayo /Guadalupe | ... | ... | ... | ... | ... | ... |
| Gran Chimú | ... | ... | ... | ... | ... | ... |

... Sin información

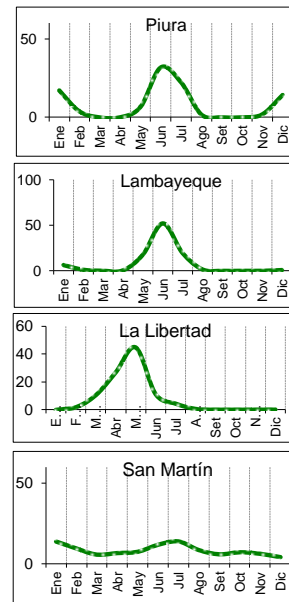

IV COMERCIO INTERNACIONAL

Importación mensual de arroz. P.A.: 1006300000 (t) ²
 ■ 2016 ■ 2017

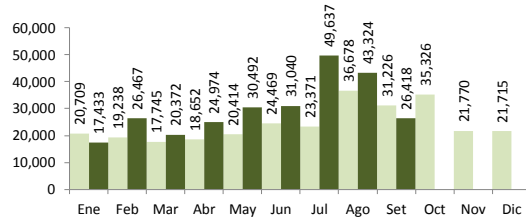

* La información de importaciones es preliminar, puede ser reajustada

Precios internacionales del arroz (Arroz elaborado 15 % grano partido FOB, Bangkok, Tailandia) ¹

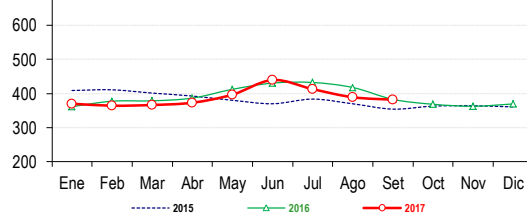

Participación de la importación de arroz según origen
 Periodo: Enero - Setiembre, 2017

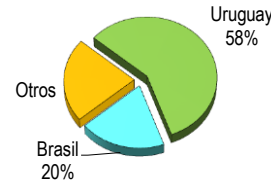

Precios internac. del arroz (Arroz elaborado, 15 % grano partido FOB, Bangkok, Tail: USS / t

| | 2013 | 2014 | 2015 | 2016 | 2017 |
|-----------|-------|-------|-------|-------|-------|
| Enero | 584.4 | 416.5 | 408.8 | 361.4 | 370.0 |
| Febrero | 592.0 | 423.0 | 410.8 | 377.3 | 364.1 |
| Marzo | 583.0 | 404.7 | 401.1 | 378.4 | 366.2 |
| Abril | 566.8 | 374.7 | 392.4 | 386.4 | 372.9 |
| Mayo | 561.4 | 371.6 | 380.0 | 412.2 | 396.6 |
| Junio | 540.2 | 375.6 | 369.8 | 430.5 | 439.6 |
| Julio | 521.8 | 396.7 | 383.5 | 432.2 | 412.7 |
| Agosto | 493.0 | 417.1 | 369.6 | 417.5 | 388.9 |
| Setiembre | 437.1 | 422.5 | 354.0 | 382.7 | 381.9 |
| Octubre | 433.5 | 425.5 | 362.8 | 368.2 | ... |
| Noviembre | 422.2 | 407.6 | 364.0 | 362.5 | ... |
| Diciembre | 426.0 | 408.0 | 360.4 | 369.3 | ... |

Fuente: Odepa con información de bolsas, Reuters y Mercado de Liniers.
 Elaboración: MINAGRI - Dirección General de Evaluación y Seguimiento de Políticas.

V INFORMACIÓN MENSUAL DE PRECIOS EN LA APAMSA ³

Precio del Arroz Corriente en la APAMSA (S/ x saco de 49 kilos)

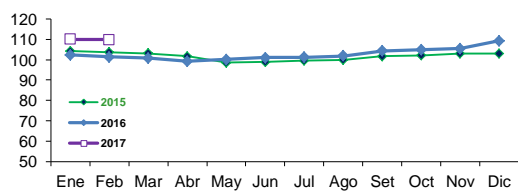

Precio del Arroz Superior en en la APAMSA (S/ x saco de 49 kg)

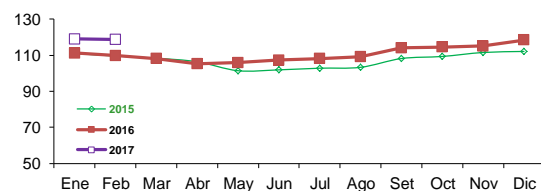

Precio del Arroz Extra en en la APAMSA (S/ x saco de 50 kilos)

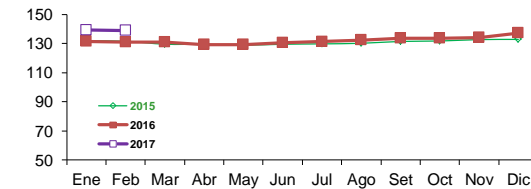

Precio del Arroz importado de Uruguay en la APAMSA (S/ x saco de 50 kilos)

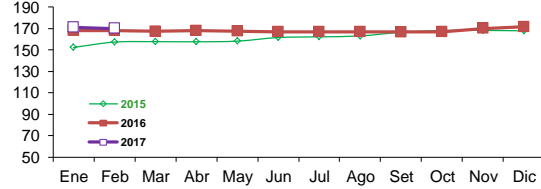

Not:

¹ Fuente: ODEPA

² Superintendencia Nacional de Administración Tributaria SUNAT

³ Fuente: Asociación de Productores Agrícolas Mercado Santa Anita

Nota.- Los espacios en blanco del grafico de precios Santa Anita, es por el motivo que no hubo movimiento comercial en el mercado.

Elaboración: DEA- Area de Comercialización