



PERÚ

Ministerio de Agricultura y Riego

# SISAP Arroz Elaborado Abastecimiento y Precios



DIRECCIÓN GENERAL DE SEGUIMIENTO Y EVALUACIÓN DE POLÍTICAS (DGSEPE)  
Dirección de Estadística Agraria

Lima 11 de octubre del 2017

## I ASOCIACION DE PRODUCTORES AGRICOLAS MERCADO DE SANTA ANITA (APAMSA) - LIMA



Precios del arroz según calidad (S/ por Unidad de medida)

|                          | Precio Promedio Últ 7 días | PRECIOS |        |        | Var. (%) |
|--------------------------|----------------------------|---------|--------|--------|----------|
|                          |                            | lun-09  | mar-10 | mié-11 |          |
| <b>Arroz nacional</b>    |                            |         |        |        |          |
| Corriente (49 kilos)     | 102.5                      | 102.3   | 102.2  | 102.1  | -0.1%    |
| Superior (49 kilos)      | 112.4                      | 112.2   | 112.1  | 112.1  | 0.0%     |
| Sup.Despuntado (49 kilc) | 122.5                      | 122.4   | 122.3  | 122.3  | 0.0%     |
| Extra (50 kilos)         | 139.2                      | 139.2   | 139.1  | 139.2  | 0.1%     |
| <b>Arroz de Uruguay</b>  |                            |         |        |        |          |
| Saman (50 kilos)         | 152.2                      | 152.1   | 152.1  | 151.6  | -0.3%    |

Ingreso de arroz a la APAMSA, según procedencia, últimos 30 días ( t )

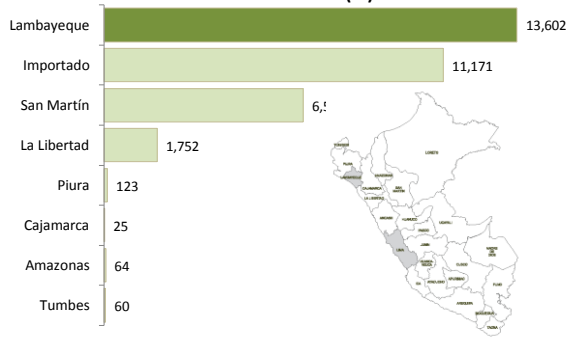

Precios del arroz nacional en la APAMSA (S/ x Saco)

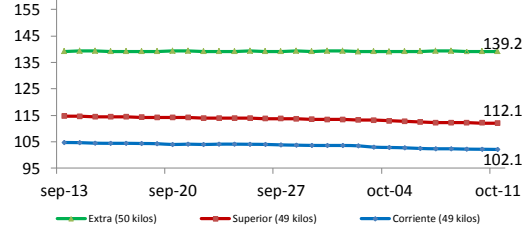

Precios del arroz importado (Samán) en la APAMSA (S/ x Saco 50 kg)

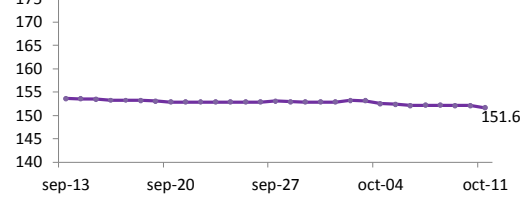

Ingreso de arroz a la APAMSA Durante las últimas cuatro semanas (t)

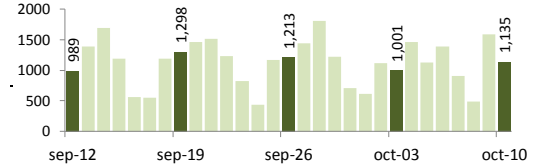

Ingreso mensual del arroz a la APAMSA (Miles de t)

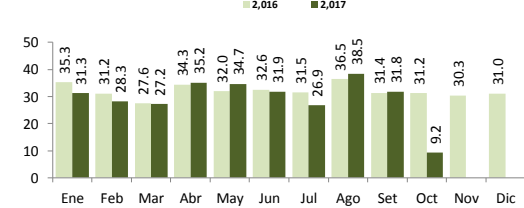

## II PRECIOS DEL ARROZ EN LA REGIÓN LAMBAYEQUE

### PRECIO DEL ARROZ EN EL MERCADO DE MOSHOQUEQUE

|                                | Últimos 7 días |               | PRECIOS   |              |
|--------------------------------|----------------|---------------|-----------|--------------|
|                                | Precio Máximo  | Precio Mínimo | martes-10 | miércoles-11 |
| <b>Arroz nor oriental</b>      |                |               |           |              |
| Extra (50 kilos)               | 118.0          | 115.0         | 115.0     | 118.0        |
| Despuntado (50 kilos)          | 114.0          | 111.0         | 111.0     | 114.0        |
| Superior (50 kilos)            | 109.0          | 107.0         | 107.0     | 109.0        |
| <b>Arroz criollo o norteño</b> |                |               |           |              |
| Extra (50 kilos)               | 135.0          | 130.0         | 130.0     | 135.0        |
| Despuntado (50 kilos)          | 125.0          | 122.0         | 122.0     | 125.0        |
| Superior (50 kilos)            | 120.0          | 117.0         | 117.0     | 120.0        |



Moshoqueque: Precios del arroz nor oriental (S/ x saco de 50 kg)

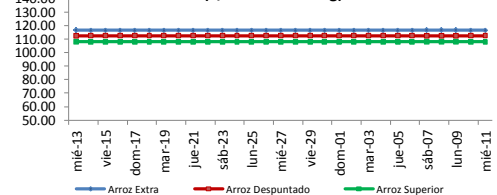

### PRECIO DEL ARROZ EN MOLINOS

|                                | Últimos 7 días |               | PRECIOS   |              |
|--------------------------------|----------------|---------------|-----------|--------------|
|                                | Precio Máximo  | Precio Mínimo | martes-10 | miércoles-11 |
| <b>Arroz nor oriental</b>      |                |               |           |              |
| Extra (50 kilos)               | 115.0          | 110.0         | 110.0     | 115.0        |
| Despuntado (50 kilos)          | 107.0          | 105.0         | 105.0     | 107.0        |
| Superior (50 kilos)            | 102.0          | 100.0         | 100.0     | 102.0        |
| <b>Arroz criollo o norteño</b> |                |               |           |              |
| Extra (50 kilos)               | 125.0          | 120.0         | 120.0     | 125.0        |
| Despuntado (50 kilos)          | 118.0          | 114.0         | 114.0     | 118.0        |
| Superior (50 kilos)            | 110.0          | 107.0         | 107.0     | 110.0        |

Moshoqueque: Precios del arroz criollo (S/ x saco de 50 kg)

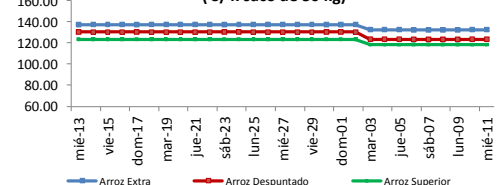

III PRECIOS REFERENCIALES DE ARROZ EN PRINCIPALES ZONAS PRODUCTORAS DEL PAIS

|                          | PILADO EN MOLINO ( Soles) |       |                |       |                |       |
|--------------------------|---------------------------|-------|----------------|-------|----------------|-------|
|                          | Extra                     |       | Despuntado     |       | Superior       |       |
|                          | Mín                       | Máx   | Mín            | Máx   | Mín            | Máx   |
| <b>LAMBAYEQUE</b>        | Saco de 50 kg.            |       | Saco de 50 kg. |       | Saco de 50 kg. |       |
| Nor Oriental             | 110.0                     | 115.0 | 105.0          | 107.0 | 100.0          | 102.0 |
| Norteño (Lambayeque)     | 120.0                     | 125.0 | 114.0          | 118.0 | 107.0          | 110.0 |
|                          | PILADO EN MOLINO (Soles)  |       |                |       |                |       |
|                          | Extra                     |       | Superior       |       | Corriente      |       |
|                          | Mín                       | Máx   | Mín            | Máx   | Mín            | Máx   |
| <b>SAN MARTIN</b>        | Saco de 50 kg.            |       | Saco de 50 kg. |       | Saco de 50 kg. |       |
| Rioja                    | 95.0                      | 98.0  | 88.0           | 92.0  | 85.0           | 86.0  |
| Moyobamba                | ...                       | ...   | 92.0           | 94.0  | 88.0           | 90.0  |
| Bellavista               | 112.0                     | 115.0 | 105.0          | 110.0 | 100.0          | 102.0 |
| Tocache                  | 90.0                      | 95.0  | 85.0           | 90.0  | 80.0           | 85.0  |
| San Martin               | 107.0                     | 108.0 | 103.0          | 106.0 | 78.0           | 80.0  |
| Picota                   | ...                       | ...   | 90.0           | 95.0  | 84.0           | 89.0  |
| <b>CAJAMARCA</b>         | Saco de 50 kg.            |       | Saco de 50 kg. |       | Saco de 50 kg. |       |
| Jaén (Variedad Moro)     | ...                       | ...   | ...            | ...   | ...            | ...   |
| Jaén (Variedad Capirona) | ...                       | ...   | ...            | ...   | ...            | ...   |
| <b>LA LIBERTAD</b>       | Saco de 50 kg.            |       | Saco de 49 kg. |       | Saco de 49 kg. |       |
| Chepén                   | ...                       | ...   | ...            | ...   | ...            | ...   |
| Pacasmayo /Guadalupe     | ...                       | ...   | ...            | ...   | ...            | ...   |
| Gran Chimú               | ...                       | ...   | ...            | ...   | ...            | ...   |

... Sin información

Calendario de Cosechas (%)

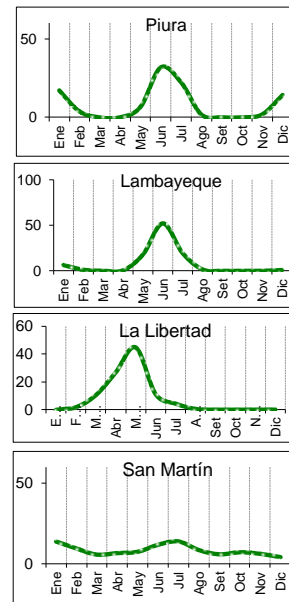

IV COMERCIO INTERNACIONAL

Importación mensual de arroz. P.A.: 100630000 (t) <sup>2</sup>  
 2016 2017

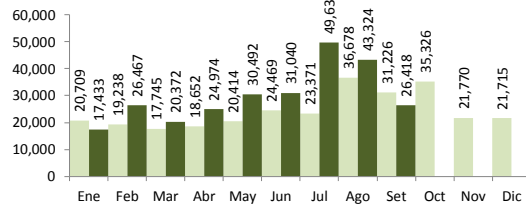

\* La información de importaciones es preliminar, puede ser reajustada

Precios internacionales del arroz (Arroz elaborado 15 % grano partido FOB, Bangkok, Tailandia) <sup>1</sup>

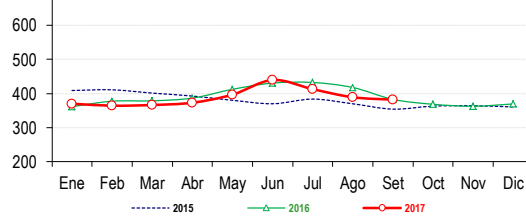

Participación de la importación de arroz según origen  
 Periodo: Enero - Setiembre, 2017

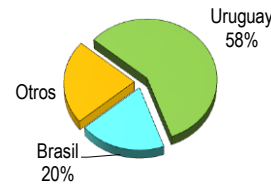

Precios internac. del arroz (Arroz elaborado, 15 % grano partido FOB, Bangkok, Tail. USS / t

|           | 2013  | 2014  | 2015  | 2016  | 2017  |
|-----------|-------|-------|-------|-------|-------|
| Enero     | 584.4 | 416.5 | 408.8 | 361.4 | 370.0 |
| Febrero   | 592.0 | 423.0 | 410.8 | 377.3 | 364.1 |
| Marzo     | 583.0 | 404.7 | 401.1 | 378.4 | 366.2 |
| Abril     | 566.8 | 374.7 | 392.4 | 386.4 | 372.9 |
| Mayo      | 561.4 | 371.6 | 380.0 | 412.2 | 396.6 |
| Junio     | 540.2 | 375.6 | 369.8 | 430.5 | 439.6 |
| Julio     | 521.8 | 396.7 | 383.5 | 432.2 | 412.7 |
| Agosto    | 493.0 | 417.1 | 369.6 | 417.5 | 388.9 |
| Setiembre | 437.1 | 422.5 | 354.0 | 382.7 | 381.9 |
| Octubre   | 433.5 | 425.5 | 362.8 | 368.2 |       |
| Noviembre | 422.2 | 407.6 | 364.0 | 362.5 |       |
| Diciembre | 426.0 | 408.0 | 360.4 | 369.3 |       |

Fuente: Odepa con información de bolsas, Reuters y Mercado de Liniers.  
 Elaboración: MINAGRI - Dirección General de Evaluación y Seguimiento de Políticas.

V INFORMACIÓN MENSUAL DE PRECIOS EN LA APAMSA <sup>3</sup>

Precio del Arroz Corriente en la APAMSA (S/ x saco de 49 kilos)

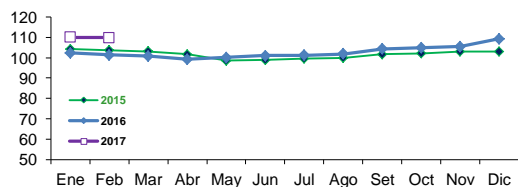

Precio del Arroz Superior en en la APAMSA (S/ x saco de 49 kg)

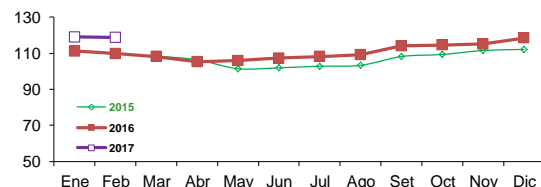

Precio del Arroz Extra en en la APAMSA (S/ x saco de 50 kilos)

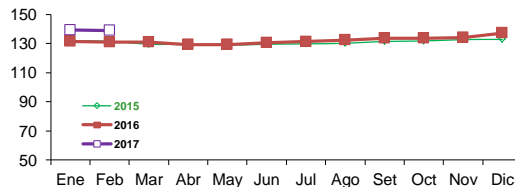

Precio del Arroz importado de Uruguay en la APAMSA (S/ x saco de 50 kilos)

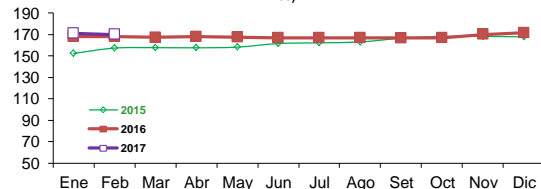

Not:

<sup>1</sup> Fuente: ODEPA

<sup>2</sup> Superintendencia Nacional de Administración Tributaria SUNAT

<sup>3</sup> Fuente: Asociación de Productores Agrícolas Mercado Santa Anita

Nota.- Los espacios en blanco del grafico de precios Santa Anita, es por el motivo que no hubo movimiento comercial en el mercado.

Elaboración: DEA- Area de Comercialización