



Lima 25 de octubre del 2017

I ASOCIACIÓN DE PRODUCTORES AGRÍCOLAS MERCADO DE SANTA ANITA (APAMSA) - LIMA



Precios del arroz según calidad (S/ por Unidad de medida)

	Precio Promedio Últ 7 días	PRECIOS			Var. (%)
		lun-23	mar-24	mié-25	
<b>Arroz nacional</b>					
Corriente (49 kilos)	101.7	101.5	101.4	101.3	-0.1%
Superior (49 kilos)	111.7	111.6	111.5	111.5	0.0%
Sup.Despuntado (49 kilos)	121.7	121.5	121.4	121.3	-0.1%
Extra (50 kilos)	138.9	138.8	138.8	138.6	-0.1%
<b>Arroz de Uruguay</b>					
Saman (50 kilos)	151.2	151.1	151.1	151.1	-0.1%

Ingreso de arroz a la APAMSA, según procedencia, últimos 30 días (t)

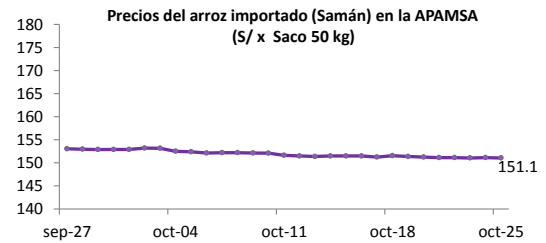
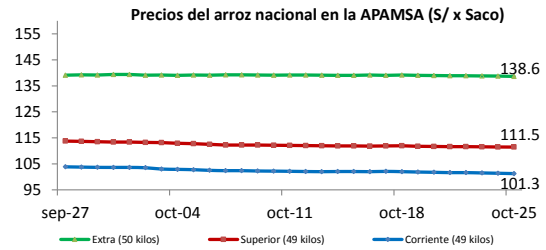
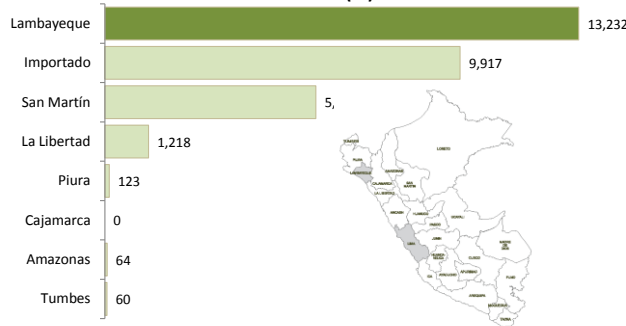

Ingreso de arroz a la APAMSA Durante las últimas cuatro semanas (t)

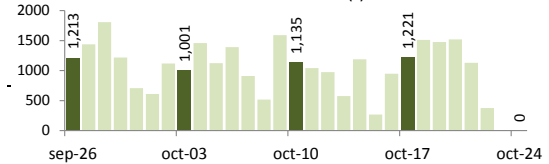

Ingreso mensual del arroz a la APAMSA (Miles de t)

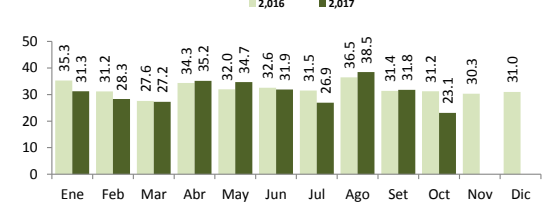

II PRECIOS DEL ARROZ EN LA REGIÓN LAMBAYEQUE

PRECIO DEL ARROZ EN EL MERCADO DE MOSHOQUEQUE

	Últimos 7 días		PRECIOS			
	Precio Máximo	Precio Mínimo	martes-24		miércoles-25	
			Mínimo	Máximo	Mínimo	Máximo
<b>Arroz nor oriental</b>						
Extra (50 kilos)	118.0	115.0	115.0	118.0	115.0	117.0
Despuntado (50 kilos)	114.0	111.0	111.0	114.0	110.0	112.0
Superior (50 kilos)	109.0	107.0	107.0	109.0	105.0	107.0
<b>Arroz criollo o norteño</b>						
Extra (50 kilos)	135.0	130.0	130.0	135.0	130.0	135.0
Despuntado (50 kilos)	125.0	122.0	122.0	125.0	119.5	123.0
Superior (50 kilos)	120.0	117.0	117.0	120.0	114.0	117.0

	Precio Promedio Últ. 7 días	PRECIOS			Variación (%)
		lun-23	mar-24	mié-25	
<b>De origen nor oriental</b>					
Extra (50 kilos)	116.5	116.5	116.5	116.0	-0.4%
Despuntado (50 kilos)	112.5	112.5	112.5	111.0	-1.3%
Superior (50 kilos)	108.0	108.0	108.0	106.0	-1.9%
<b>Criollo o norteño</b>					
Extra (50 kilos)	132.5	132.5	132.5	132.5	0.0%
Despuntado (50 kilos)	123.5	123.5	123.5	121.2	-1.8%
Superior (50 kilos)	118.5	118.5	118.5	115.5	-2.5%

PRECIO DEL ARROZ EN MOLINOS

	Últimos 7 días		PRECIOS			
	Precio Máximo	Precio Mínimo	martes-24		miércoles-25	
			Mínimo	Máximo	Mínimo	Máximo
<b>Arroz nor oriental</b>						
Extra (50 kilos)	112.0	110.0	110.0	112.0	110.0	112.0
Despuntado (50 kilos)	107.0	105.0	105.0	107.0	105.0	107.0
Superior (50 kilos)	102.0	100.0	100.0	102.0	100.0	102.0
<b>Arroz criollo o norteño</b>						
Extra (50 kilos)	120.0	118.0	118.0	120.0	120.0	123.0
Despuntado (50 kilos)	114.0	112.0	112.0	114.0	114.0	118.0
Superior (50 kilos)	109.0	105.0	105.0	109.0	109.0	112.0



Moshoqueque: Precios del arroz nor oriental (S/ x saco de 50 kg)

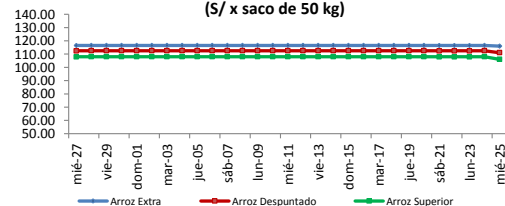

Moshoqueque: Precios del arroz criollo (S/ x saco de 50 kg)

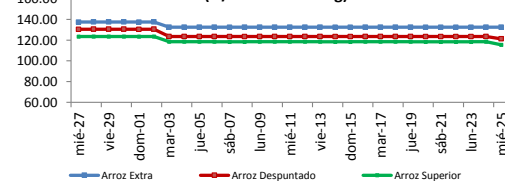

III PRECIOS REFERENCIALES DE ARROZ EN PRINCIPALES ZONAS PRODUCTORAS DEL PAIS

Calendario de Cosechas (%)

	PILADO EN MOLINO (Soles)					
	Extra		Despuntado		Superior	
	Mín	Máx	Mín	Máx	Mín	Máx
<b>LAMBAYEQUE</b>	Saco de 50 kg.		Saco de 50 kg.		Saco de 50 kg.	
Nor Oriental	110.0	112.0	105.0	107.0	100.0	102.0
Norteño (Lambayeque)	120.0	123.0	114.0	118.0	109.0	112.0
	PILADO EN MOLINO (Soles)					
	Extra		Superior		Corriente	
	Mín	Máx	Mín	Máx	Mín	Máx
<b>SAN MARTIN</b>	Saco de 50 kg.		Saco de 50 kg.		Saco de 50 kg.	
Rioja	...	...	...	...	...	...
Moyobamba	...	...	...	...	...	...
Bellavista	...	...	...	...	...	...
Tocache	...	...	...	...	...	...
San Martín	...	...	...	...	...	...
Picota	...	...	...	...	...	...
<b>CAJAMARCA</b>	Saco de 50 kg.		Saco de 50 kg.		Saco de 50 kg.	
Jaén (Variedad Moro)	...	...	...	...	...	...
Jaén (Variedad Capirona)	...	...	...	...	...	...
<b>LA LIBERTAD</b>	Saco de 50 kg.		Saco de 49 kg.		Saco de 49 kg.	
Chepén	...	...	...	...	...	...
Pacasmayo /Guadalupe	...	...	...	...	...	...
Gran Chimú	...	...	...	...	...	...

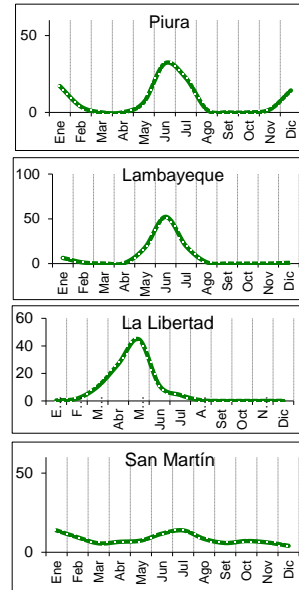

IV COMERCIO INTERNACIONAL

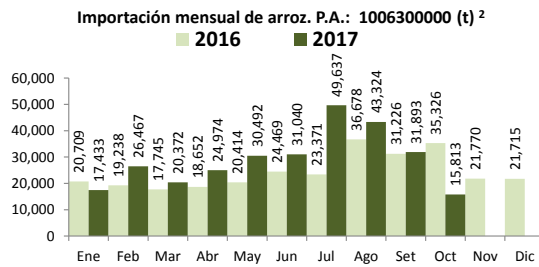

Participación de la importación de arroz según origen  
Periodo: Enero - Setiembre, 2017

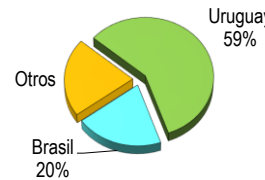

\* La información de importaciones es preliminar, puede ser reajustada

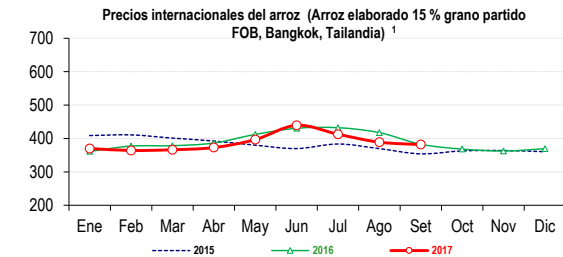

Precios internac. del arroz (Arroz elaborado, 15% grano partido FOB, Bangkok, Tailandia) <sup>1</sup>

	2013	2014	2015	2016	2017
Enero	584.4	416.5	408.8	361.4	370.0
Febrero	592.0	423.0	410.8	377.3	364.1
Marzo	583.0	404.7	401.1	378.4	366.2
Abril	566.8	374.7	392.4	386.4	372.9
Mayo	561.4	371.6	380.0	412.2	396.6
Junio	540.2	375.6	369.8	430.5	439.6
Julio	521.8	396.7	383.5	432.2	412.7
Agosto	493.0	417.1	369.6	417.5	388.9
Setiembre	437.1	422.5	354.0	382.7	381.9
Octubre	433.5	425.5	362.8	368.2	...
Noviembre	422.2	407.6	364.0	362.5	...
Diciembre	426.0	408.0	360.4	369.3	...

Fuente: Odepa con información de bolsas, Reuters y Mercado de Liniers.

Elaboración: MINAGRI - Dirección General de Evaluación y Seguimiento de Políticas.

V INFORMACIÓN MENSUAL DE PRECIOS EN LA APAMSA <sup>3</sup>

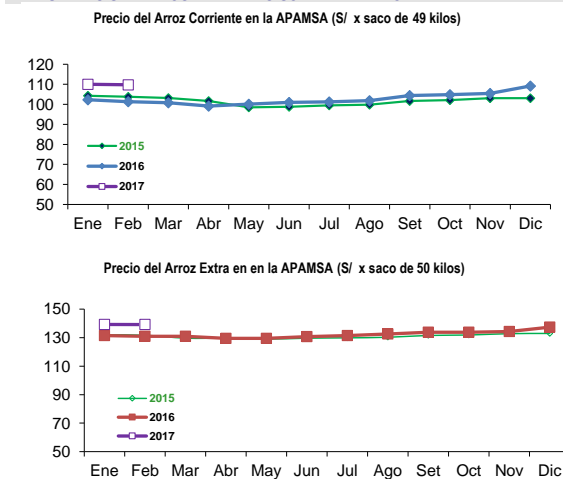

Nota:

<sup>1</sup> Fuente: ODEPA

<sup>2</sup> Superintendencia Nacional de Administración Tributaria SUNAT

<sup>3</sup> Fuente: Asociación de Productores Agrícolas Mercado Santa Anita

Nota.- Los espacios en blanco del gráfico de precios Santa Anita, es por el motivo que no hubo movimiento comercial en el mercado.

Elaboración: DEA- Area de Comercialización

CONSULTA PRECIOS DESDE TU CELULAR. MARCA "5434" desde tu Movistar. EL DATERO. Descarga los aplicativos del Play Store. SIEA. Sistema Integrado de Estadísticas Agrarias. Visita nuestro portal: siea.minagri.gob.pe