



Lima 08 de noviembre del 2017

I ASOCIACIÓN DE PRODUCTORES AGRÍCOLAS MERCADO DE SANTA ANITA (APAMSA) - LIMA



Precios del arroz según calidad (\$/ por Unidad de medida)

| | Precio Promedio Ult. 7 días | PRECIOS | | | Var. (%) |
|---------------------------|-----------------------------|---------|--------|--------|----------|
| | | lun-06 | mar-07 | mié-08 | |
| Arroz nacional | | | | | |
| Corriente (49 kilos) | 100.2 | 100.1 | 100.1 | 100.0 | 0.0% |
| Superior (49 kilos) | 110.8 | 110.8 | 110.8 | 110.5 | -0.3% |
| Sup.Despuntado (49 kilos) | 120.9 | 120.9 | 120.8 | 121.0 | 0.2% |
| Extra (50 kilos) | 137.7 | 137.6 | 137.6 | 137.5 | 0.0% |
| Arroz de Uruguay | | | | | |
| Saman (50 kilos) | 150.9 | 150.8 | 150.9 | 150.8 | -0.1% |

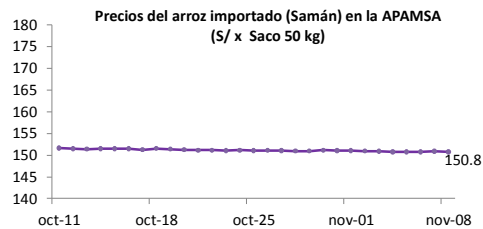
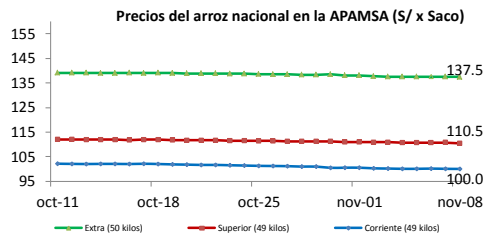

Ingreso de arroz a la APAMSA, según procedencia, últimos 30 días (t)

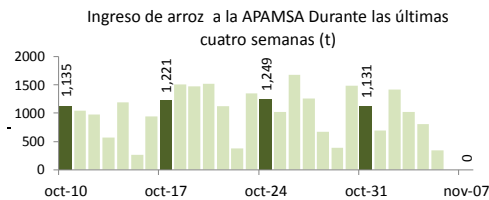
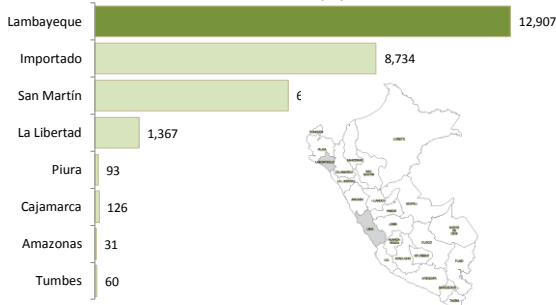

Ingreso mensual del arroz a la APAMSA (Miles de t)

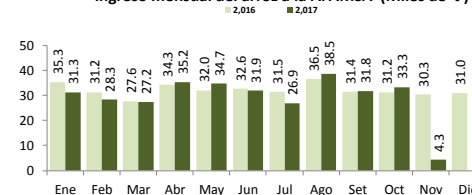

II PRECIOS DEL ARROZ EN LA REGIÓN LAMBAYEQUE

PRECIO DEL ARROZ EN EL MERCADO DE MOSHOQUEQUE

| | Últimos 7 días | | PRECIOS | | | |
|--------------------------------|----------------|---------------|-----------|--------|--------------|--------|
| | Precio Máximo | Precio Mínimo | martes-07 | | miércoles-08 | |
| | Máximo | Mínimo | Mínimo | Máximo | Mínimo | Máximo |
| Arroz nor oriental | | | | | | |
| Extra (50 kilos) | 117.0 | 115.0 | 115.0 | 117.0 | 115.0 | 117.0 |
| Despuntado (50 kilos) | 112.0 | 110.0 | 110.0 | 112.0 | 110.0 | 112.0 |
| Superior (50 kilos) | 107.0 | 105.0 | 105.0 | 107.0 | 105.0 | 107.0 |
| Arroz criollo o norteño | | | | | | |
| Extra (50 kilos) | 135.0 | 130.0 | 130.0 | 135.0 | 130.0 | 135.0 |
| Despuntado (50 kilos) | 123.0 | 119.0 | 119.0 | 123.0 | 119.0 | 123.0 |
| Superior (50 kilos) | 117.0 | 114.0 | 114.0 | 117.0 | 114.0 | 117.0 |

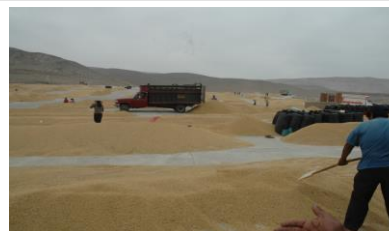

Moshoqueque: Precios del arroz nor oriental (\$/ x saco de 50 kg)

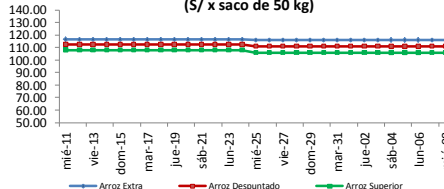

Moshoqueque: Precios del arroz criollo (\$/ x saco de 50 kg)

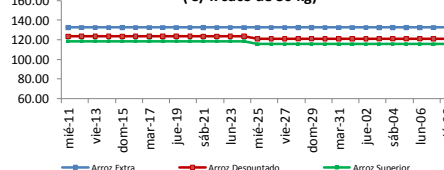

| | Precio Promedio Ult. 7 días | PRECIOS | | | Variación (%) |
|-------------------------------|-----------------------------|---------|--------|--------|---------------|
| | | lun-06 | mar-07 | mié-08 | |
| De origen nor oriental | | | | | |
| Extra (50 kilos) | 116.0 | 116.0 | 116.0 | 116.0 | 0.0% |
| Despuntado (50 kilos) | 111.0 | 111.0 | 111.0 | 111.0 | 0.0% |
| Superior (50 kilos) | 106.0 | 106.0 | 106.0 | 106.0 | 0.0% |
| Criollo o norteño | | | | | |
| Extra (50 kilos) | 132.5 | 132.5 | 132.5 | 132.5 | 0.0% |
| Despuntado (50 kilos) | 121.0 | 121.0 | 121.0 | 121.0 | 0.0% |
| Superior (50 kilos) | 115.5 | 115.5 | 115.5 | 115.5 | 0.0% |

PRECIO DEL ARROZ EN MOLINOS

| | Últimos 7 días | | PRECIOS | | | |
|--------------------------------|----------------|---------------|-----------|--------|--------------|--------|
| | Precio Máximo | Precio Mínimo | martes-07 | | miércoles-08 | |
| | Máximo | Mínimo | Mínimo | Máximo | Mínimo | Máximo |
| Arroz nor oriental | | | | | | |
| Extra (50 kilos) | 112.0 | 110.0 | 110.0 | 112.0 | 110.0 | 112.0 |
| Despuntado (50 kilos) | 107.0 | 105.0 | 105.0 | 107.0 | 105.0 | 107.0 |
| Superior (50 kilos) | 102.0 | 100.0 | 100.0 | 102.0 | 100.0 | 102.0 |
| Arroz criollo o norteño | | | | | | |
| Extra (50 kilos) | 123.0 | 120.0 | 120.0 | 123.0 | 120.0 | 123.0 |
| Despuntado (50 kilos) | 118.0 | 114.0 | 114.0 | 116.0 | 114.0 | 116.0 |
| Superior (50 kilos) | 112.0 | 108.0 | 108.0 | 110.0 | 108.0 | 110.0 |

III PRECIOS REFERENCIALES DE ARROZ EN PRINCIPALES ZONAS PRODUCTORAS DEL PAIS

Calendario de Cosechas (%)

| | PILADO EN MOLINO (Soles) | | | | | |
|----------------------|---------------------------|-------|----------------|-------|----------------|-------|
| | Extra | | Despuntado | | Superior | |
| | Min | Máx | Min | Máx | Min | Máx |
| LAMBAYEQUE | Saco de 50 kg. | | Saco de 50 kg. | | Saco de 50 kg. | |
| Nor Oriental | 110.0 | 112.0 | 105.0 | 107.0 | 100.0 | 102.0 |
| Norteño (Lambayeque) | 120.0 | 123.0 | 114.0 | 116.0 | 108.0 | 110.0 |

| | PILADO EN MOLINO (Soles) | | | | | |
|--------------------------|--------------------------|-----|----------------|-----|----------------|-----|
| | Extra | | Superior | | Corriente | |
| | Min | Máx | Min | Máx | Min | Máx |
| SAN MARTIN | Saco de 50 kg. | | Saco de 50 kg. | | Saco de 50 kg. | |
| Rioja | ... | ... | ... | ... | ... | ... |
| Moyobamba | ... | ... | ... | ... | ... | ... |
| Bellavista | ... | ... | ... | ... | ... | ... |
| Tocache | ... | ... | ... | ... | ... | ... |
| San Martin | ... | ... | ... | ... | ... | ... |
| Picota | ... | ... | ... | ... | ... | ... |
| CAJAMARCA | Saco de 50 kg. | | Saco de 50 kg. | | Saco de 50 kg. | |
| Jaén (Variedad Moro) | ... | ... | ... | ... | ... | ... |
| Jaén (Variedad Capirona) | ... | ... | ... | ... | ... | ... |
| LA LIBERTAD | Saco de 50 kg. | | Saco de 49 kg. | | Saco de 49 kg. | |
| Chepén | ... | ... | ... | ... | ... | ... |
| Pacasmayo /Guadalupe | ... | ... | ... | ... | ... | ... |
| Gran Chimú | ... | ... | ... | ... | ... | ... |

... Sin información

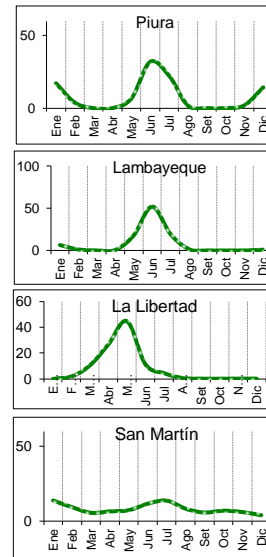

IV COMERCIO INTERNACIONAL

Importación mensual de arroz. P.A.: 1006300000 (t) ²

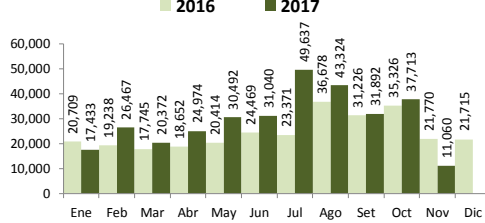

* La información de importaciones es preliminar, puede ser reajustada

Precios internacionales del arroz (Arroz elaborado 15 % grano partido FOB, Bangkok, Tailandia) ¹

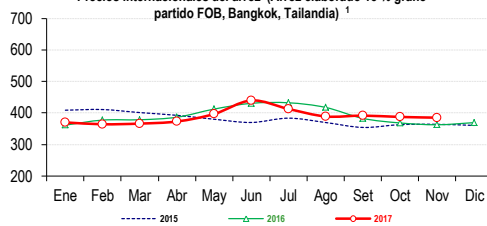

Participación de la importación de arroz según origen
Periodo: Enero - Setiembre, 2017



Precios internac. del arroz (Arroz elaborado, 15 % grano partido FOB, Bangkok, Tailandia)

| | 2013 | 2014 | 2015 | 2016 | 2017 |
|-----------|-------|-------|-------|-------|-------|
| Enero | 584.4 | 416.5 | 408.8 | 361.4 | 370.0 |
| Febrero | 592.0 | 423.0 | 410.8 | 377.3 | 364.1 |
| Marzo | 583.0 | 404.7 | 401.1 | 378.4 | 366.2 |
| Abril | 566.8 | 374.7 | 392.4 | 386.4 | 372.9 |
| Mayo | 561.4 | 371.6 | 380.0 | 412.2 | 396.6 |
| Junio | 540.2 | 375.6 | 369.8 | 430.5 | 439.6 |
| Julio | 521.8 | 396.7 | 383.5 | 432.2 | 412.7 |
| Agosto | 493.0 | 417.1 | 369.6 | 417.5 | 388.9 |
| Setiembre | 437.1 | 422.5 | 354.0 | 382.7 | 391.5 |
| Octubre | 433.5 | 425.5 | 362.8 | 368.2 | 387.2 |
| Noviembre | 422.2 | 407.6 | 364.0 | 362.5 | 385.0 |
| Diciembre | 426.0 | 408.0 | 360.4 | 369.3 | ... |

Fuente: Odepa con información de bolsas, Reuters y Mercado de Liniers.
Elaboración: MINAGRI - Dirección General de Evaluación y Seguimiento de Políticas.

V INFORMACIÓN MENSUAL DE PRECIOS EN LA APAMSA ³

Precio del Arroz Corriente en la APAMSA (\$/ x saco de 49 kilos)

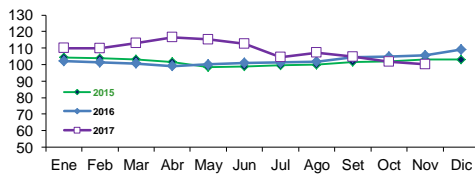

Precio del Arroz Superior en en la APAMSA (\$/ x saco de 49 kg)

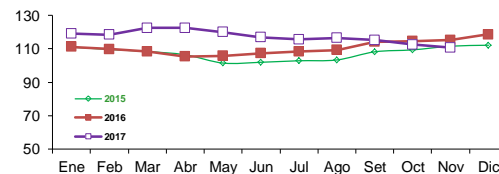

Precio del Arroz Extra en la APAMSA (\$/ x saco de 50 kilos)

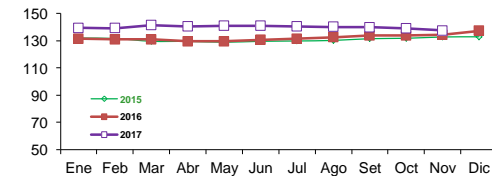

Precio del Arroz importado de Uruguay en la APAMSA (\$/ x saco de 50 kilos)

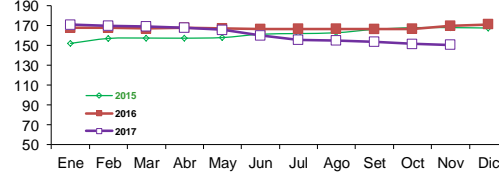

Not:

¹ Fuente: ODEPA

² Superintendencia Nacional de Administración Tributaria SUNAT

³ Fuente: Asociación de Productores Agrícolas Mercado Santa Anita

Nota.- Los espacios en blanco del gráfico de precios Santa Anita, es por el motivo que no hubo movimiento comercial en el mercado.

Elaboración: DEA- Area de Comercialización

CONSULTA PRECIOS DESDE TU CELULAR. MARCA *343# desde tu Movistar. Información de precios al alcance de tus manos!

DESCARGA LOS APPLICATIVOS DEL: Play Store

Visita nuestro portal: siesa.minagri.gob.pe