



DIRECCIÓN GENERAL DE SEGUIMIENTO Y EVALUACIÓN DE POLÍTICAS (DGSEPE)  
Dirección de Estadística Agraria

Lima 20 de noviembre del 2018

**I ASOCIACION DE PRODUCTORES AGRICOLAS MERCADO DE SANTA ANITA (APAMSA) - LIMA**



Precios del arroz según calidad (\$/ por Unidad de medida)

	Precio Promedio Ult 7 días	P R E C I O S			Var. (%)
		dom-18	lun-19	mar-20	
<b>Arroz nacional</b>					
Corriente (49 kilos)	88.4	88.3	88.1	88.0	-0.1%
Superior (49 kilos)	92.7	92.8	92.7	92.6	0.0%
Sup.Despuntado (49 kilos)	108.1	108.1	108.0	107.9	-0.1%
Extra (50 kilos)	120.0	120.0	119.9	119.8	-0.1%
<b>Arroz de Uruguay</b>					
Saman (50 kilos)	157.2	157.3	157.5	156.9	-0.4%

Ingreso de arroz a la APAMSA, según procedencia, últimos 30 días ( t )

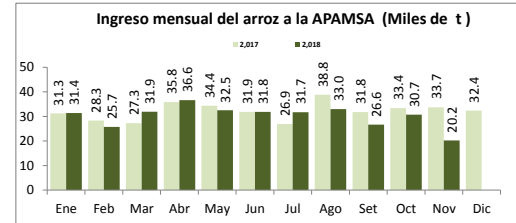
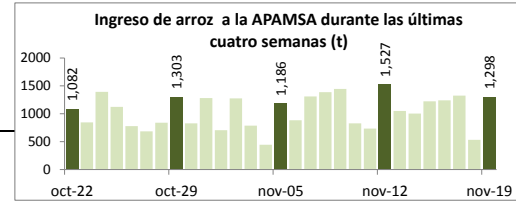
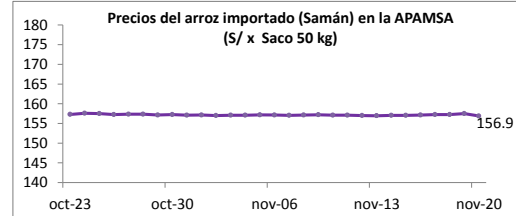
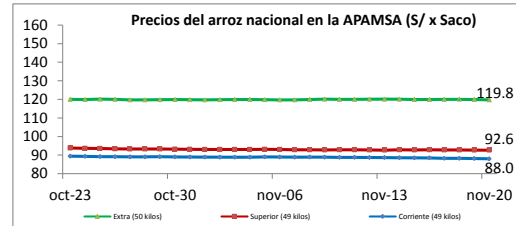
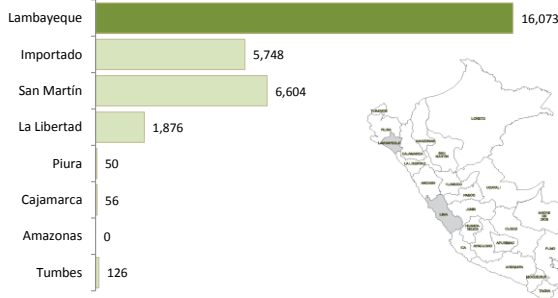

**II PRECIOS DEL ARROZ EN LA REGIÓN LAMBAYEQUE**

**PRECIO DEL ARROZ EN EL MERCADO DE MOSHOQUEQUE**

	Últimos 7 días		P R E C I O S			
	Precio Máximo	Precio Mínimo	lunes-19		martes-20	
<b>Arroz nor oriental</b>						
Extra (50 kilos)	113	109	109	113	109	113
Despuntado (50 kilos)	105	100	100	105	100	105
Superior (50 kilos)	97	93	93	97	93	97
<b>Arroz criollo o norteño</b>						
Extra (50 kilos)	125	120	120	125	120	125
Despuntado (50 kilos)	117	112	112	117	112	117
Superior (50 kilos)	107	103	103	107	103	107

	Precio Promedio Ult. 7 días	P R E C I O S			Variación (%)
		dom-18	lun-19	mar-20	
<b>De origen nor oriental</b>					
Extra (50 kilos)	111.0	111.0	111.0	0.0%	
Despuntado (50 kilos)	102.5	102.5	102.5	0.0%	
Superior (50 kilos)	95.0	95.0	95.0	0.0%	
<b>Criollo o norteño</b>					
Extra (50 kilos)	122.5	122.5	122.5	0.0%	
Despuntado (50 kilos)	114.5	114.5	114.5	0.0%	
Superior (50 kilos)	105.0	105.0	105.0	0.0%	

**PRECIO DEL ARROZ EN MOLINOS**

	Últimos 7 días		P R E C I O S			
	Precio Máximo	Precio Mínimo	lunes-19		martes-20	
<b>Arroz nor oriental</b>						
Extra (50 kilos)	108.0	104.0	104.0	108.0	104.0	108.0
Despuntado (50 kilos)	100.0	95.0	95.0	100.0	95.0	100.0
Superior (50 kilos)	92.0	88.0	88.0	92.0	88.0	92.0
<b>Arroz criollo o norteño</b>						
Extra (50 kilos)	115.0	112.0	112.0	115.0	112.0	115.0
Despuntado (50 kilos)	108.0	105.0	105.0	108.0	105.0	108.0
Superior (50 kilos)	100.0	98.0	98.0	100.0	98.0	100.0



Moshoqueque: Precios del arroz nor oriental (S/ x saco de 50 kg)

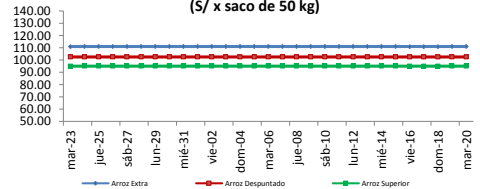

Moshoqueque: Precios del arroz criollo (S/ x saco de 50 kg)

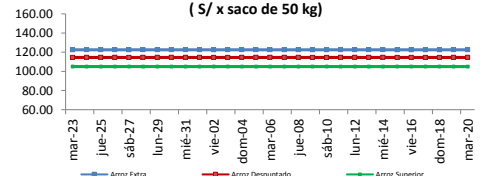

III PRECIOS REFERENCIALES DE ARROZ EN PRINCIPALES ZONAS PRODUCTORAS DEL PAÍS

Calendario de Cosechas (%)

	PILADO EN MOLINO ( Soles)					
	Extra		Despuntado		Superior	
	Mín	Máx	Mín	Máx	Mín	Máx
<b>LAMBAYEQUE</b>	Saco de 50 kg.					
Nor Oriental	104.0	108.0	95.0	100.0	88.0	92.0
Norteño (Lambayeque)	112.0	115.0	105.0	108.0	98.0	100.0

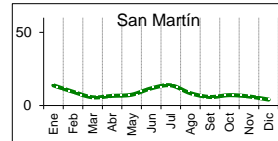
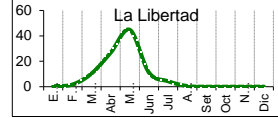
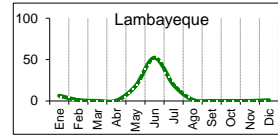
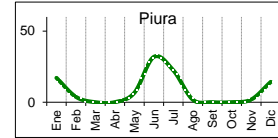

	PILADO EN MOLINO (Soles)					
	Extra		Superior		Corriente	
	Mín	Máx	Mín	Máx	Mín	Máx
<b>SAN MARTÍN</b>	Saco de 50 kg.					
Rioja	90.0	95.0	84.0	88.0	76.0	80.0
Moyobamba	...	...	77.0	80.0	72.0	75.0
Bellavista	88.0	90.0	80.0	85.0	75.0	80.0
Tocache	85.0	90.0	78.0	80.0	72.0	75.0
San Martín	94.0	98.0	84.0	88.0	64.0	68.0
Picota	...	...	85.0	90.0	80.0	84.0
<b>CAJAMARCA</b>	Saco de 50 kg.					
Jaén (Variedad Moro)	...	...	...	...	...	...
Jaén (Variedad Capirona)	...	...	...	...	...	...
<b>LA LIBERTAD</b>	Saco de 50 kg.		Saco de 49 kg.		Saco de 49 kg.	
Chepén	...	...	...	...	...	...
Pacasmayo /Guadalupe	...	...	...	...	...	...
Gran Chimú	...	...	...	...	...	...

... Sin información

IV COMERCIO INTERNACIONAL

Importación mensual de arroz. P.A.: 1006300000 (t) <sup>2</sup>

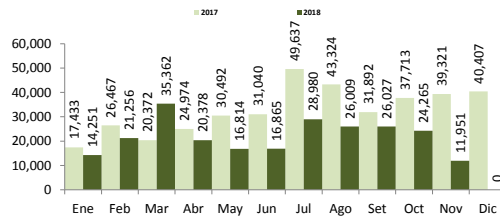

\* La información de importaciones es preliminar, puede ser reajustada

Precios internacionales del arroz (Arroz elaborado 15% grano partido FOB, Bangkok, Tailandia) <sup>1</sup>

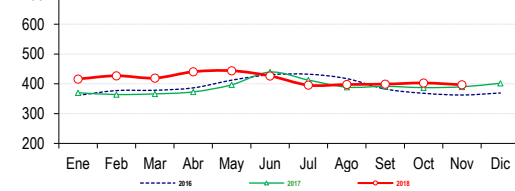

Importación de arroz en el Perú

Periodo: Enero - Noviembre, 2018

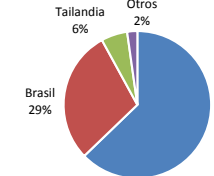

Precios internac. del arroz (Arroz elaborado, 15% grano partido FOB, Bangkok, Tailandia)

	2014	2015	2016	2017	2018
Enero	416.5	408.8	361.4	370.0	416.2
Febrero	423.0	410.8	377.3	364.1	427.1
Marzo	404.7	401.1	378.4	366.2	419.3
Abril	374.7	392.4	386.4	372.9	440.5
Mayo	371.6	380.0	412.2	396.6	444.0
Junio	375.6	369.8	430.5	439.6	426.6
Julio	396.7	383.5	432.2	412.7	395.6
Agosto	417.1	369.6	417.5	388.9	397.8
Setiembre	422.5	354.0	382.7	391.5	399.0
Octubre	425.5	362.8	368.2	387.2	403.0
Noviembre	407.6	364.0	362.5	389.9	396.7
Diciembre	408.0	360.4	369.3	402.0	

Fuente: Odepa con información de bolsas, Reuters y Mercado de Liniers. Elaboración: MINAGRI - Dirección General de Evaluación y Seguimiento de Políticas.

V INFORMACIÓN MENSUAL DE PRECIOS EN LA APAMSA <sup>3</sup>

Precio del Arroz Corriente en la APAMSA (S/ x saco de 49 kilos)

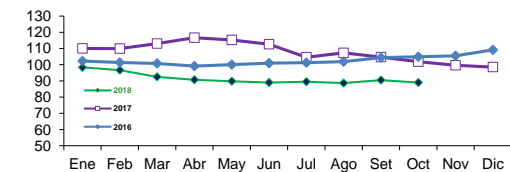

Precio del Arroz Superior en la APAMSA (S/ x saco de 49 kilos)

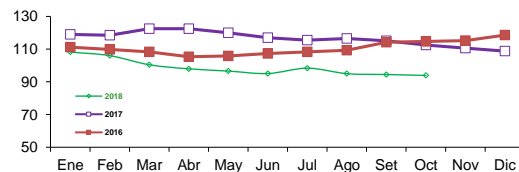

Precio del Arroz Extra en la APAMSA (S/ x saco de 50 kilos)

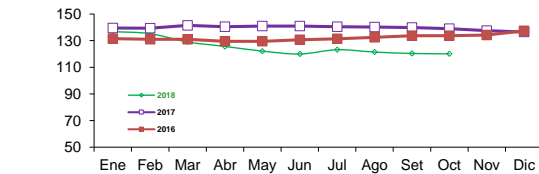

Precio del Arroz importado de Uruguay en la APAMSA (S/ x saco de 50 kilos)

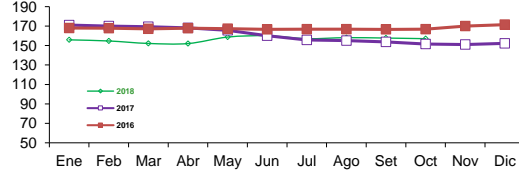

Notas:

<sup>1</sup> Fuente: ODEPA

<sup>2</sup> Superintendencia Nacional de Administración Tributaria SUNAT

<sup>3</sup> Fuente: Asociación de Productores Agrícolas Mercado Santa Anita

Elaboración: DEA- Área de Comercialización

CONSULTA PRECIOS DESDE TU CELULAR. MARCA \*343# desde tu Movistar

EL DATO DEL AGRICULTOR

Información de precios al alcance de tus manos!

DESCARGA LOS APPLICATIVOS DEL: Play Store

SIEA Sistema Integrado de Estadísticas Agrarias

Visita nuestro portal: siea.minagri.gob.pe