



PERÚ

Ministerio de Agricultura y Riego

SISAP Arroz Elaborado Abastecimiento y Precios



DIRECCIÓN GENERAL DE SEGUIMIENTO Y EVALUACIÓN DE POLÍTICAS (DGESEP) Dirección de Estadística Agraria

Lima 26 de noviembre del 2018

I ASOCIACIÓN DE PRODUCTORES AGRÍCOLAS MERCADO DE SANTA ANITA (APAMSA) - LIMA



Precios del arroz según calidad (S/ por Unidad de medida)

| | Precio Promedio Últ 7 días | PRECIOS | | | Var. (%) |
|---------------------------|----------------------------|---------|--------|--------|----------|
| | | sáb-24 | dom-25 | lun-26 | |
| Arroz nacional | | | | | |
| Corriente (49 kilos) | 88.0 | 87.9 | 87.9 | 88.0 | 0.0% |
| Superior (49 kilos) | 92.8 | 92.9 | 92.9 | 92.8 | -0.1% |
| Sup.Despuntado (49 kilos) | 107.7 | 107.6 | 107.6 | 107.6 | 0.0% |
| Extra (50 kilos) | 119.7 | 119.6 | 119.6 | 119.6 | 0.0% |
| Arroz de Uruguay | | | | | |
| Saman (50 kilos) | 157.1 | 157.1 | 157.1 | 157.1 | 0.0% |

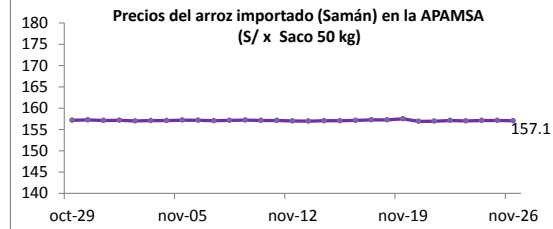
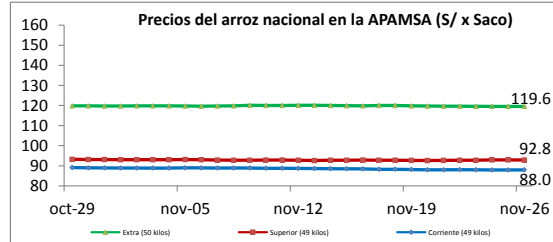

Ingreso de arroz a la APAMSA, según procedencia, últimos 30 días (t)

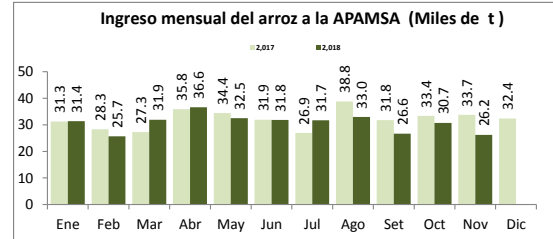
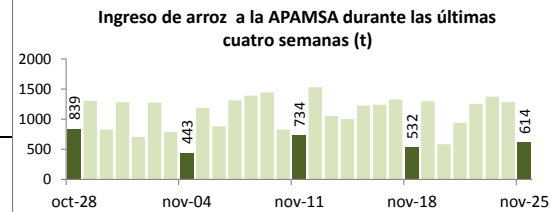
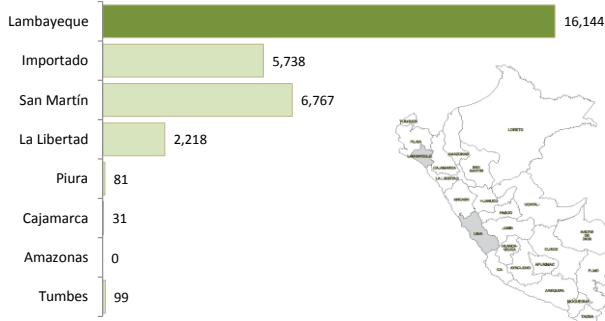

II PRECIOS DEL ARROZ EN LA REGIÓN LAMBAYEQUE

PRECIO DEL ARROZ EN EL MERCADO DE MOSHOQUEQUE

| | Últimos 7 días | | PRECIOS | | | |
|--------------------------------|----------------|---------------|------------|-----|----------|-----|
| | Precio Máximo | Precio Mínimo | domingo-25 | | lunes-26 | |
| Arroz nor oriental | | | | | | |
| Extra (50 kilos) | 113 | 109 | 109 | 113 | 109 | 113 |
| Despuntado (50 kilos) | 105 | 100 | 100 | 105 | 100 | 105 |
| Superior (50 kilos) | 97 | 93 | 93 | 97 | 93 | 97 |
| Arroz criollo o norteño | | | | | | |
| Extra (50 kilos) | 125 | 120 | 120 | 125 | 120 | 125 |
| Despuntado (50 kilos) | 117 | 112 | 112 | 117 | 112 | 117 |
| Superior (50 kilos) | 107 | 103 | 103 | 107 | 103 | 107 |



Moshoqueque: Precios del arroz nor oriental (S/ x saco de 50 kg)

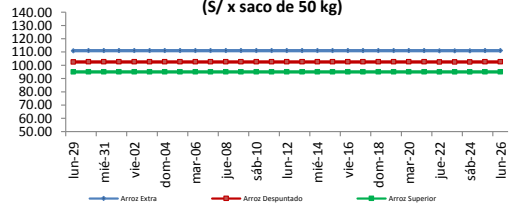

PRECIO DEL ARROZ EN MOLINOS

| | Últimos 7 días | | PRECIOS | | | |
|--------------------------------|----------------|---------------|------------|-------|----------|-------|
| | Precio Máximo | Precio Mínimo | domingo-25 | | lunes-26 | |
| Arroz nor oriental | | | | | | |
| Extra (50 kilos) | 108.0 | 104.0 | 104.0 | 108.0 | 104.0 | 108.0 |
| Despuntado (50 kilos) | 100.0 | 95.0 | 95.0 | 100.0 | 95.0 | 100.0 |
| Superior (50 kilos) | 92.0 | 88.0 | 88.0 | 92.0 | 88.0 | 92.0 |
| Arroz criollo o norteño | | | | | | |
| Extra (50 kilos) | 115.0 | 112.0 | 112.0 | 115.0 | 112.0 | 115.0 |
| Despuntado (50 kilos) | 108.0 | 105.0 | 105.0 | 108.0 | 105.0 | 108.0 |
| Superior (50 kilos) | 100.0 | 98.0 | 98.0 | 100.0 | 98.0 | 100.0 |

Moshoqueque: Precios del arroz criollo (S/ x saco de 50 kg)

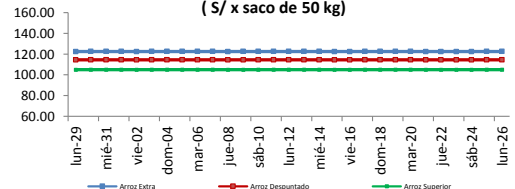

III PRECIOS REFERENCIALES DE ARROZ EN PRINCIPALES ZONAS PRODUCTORAS DEL PAÍS

Calendario de Cosechas (%)

| | PILADO EN MOLINO (Soles) | | | | | |
|----------------------|--------------------------|-------|----------------|-------|----------------|-------|
| | Extra | | Despuntado | | Superior | |
| | Mín | Máx | Mín | Máx | Mín | Máx |
| LAMBAYEQUE | Saco de 50 kg. | | Saco de 50 kg. | | Saco de 50 kg. | |
| Nor Oriental | 104.0 | 108.0 | 95.0 | 100.0 | 88.0 | 92.0 |
| Norteño (Lambayeque) | 112.0 | 115.0 | 105.0 | 108.0 | 98.0 | 100.0 |

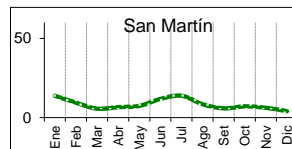
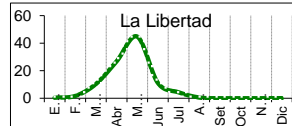
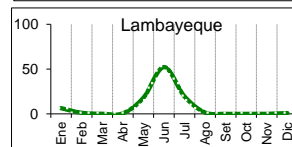
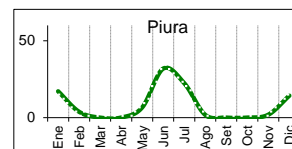

| | PILADO EN MOLINO (Soles) | | | | | |
|--------------------------|--------------------------|------|----------------|------|----------------|------|
| | Extra | | Superior | | Corriente | |
| | Mín | Máx | Mín | Máx | Mín | Máx |
| SAN MARTIN | Saco de 50 kg. | | Saco de 50 kg. | | Saco de 50 kg. | |
| Rioja | 90.0 | 95.0 | 84.0 | 88.0 | 74.0 | 80.0 |
| Moyobamba | ... | ... | 77.0 | 80.0 | 72.0 | 75.0 |
| Bellavista | 88.0 | 90.0 | 80.0 | 85.0 | 70.0 | 75.0 |
| Tocache | 85.0 | 90.0 | 78.0 | 80.0 | 72.0 | 75.0 |
| San Martín | 94.0 | 98.0 | 84.0 | 88.0 | 64.0 | 68.0 |
| Picota | ... | ... | 85.0 | 90.0 | 80.0 | 84.0 |
| CAJAMARCA | Saco de 50 kg. | | Saco de 50 kg. | | Saco de 50 kg. | |
| Jaén (Variedad Moro) | ... | ... | ... | ... | ... | ... |
| Jaén (Variedad Capirona) | ... | ... | ... | ... | ... | ... |
| LA LIBERTAD | Saco de 50 kg. | | Saco de 49 kg. | | Saco de 49 kg. | |
| Chepén | ... | ... | ... | ... | ... | ... |
| Pacasmayo /Guadalupe | ... | ... | ... | ... | ... | ... |
| Gran Chimú | ... | ... | ... | ... | ... | ... |

... Sin información

IV COMERCIO INTERNACIONAL

Importación mensual de arroz. P.A.: 1006300000 (t) ²

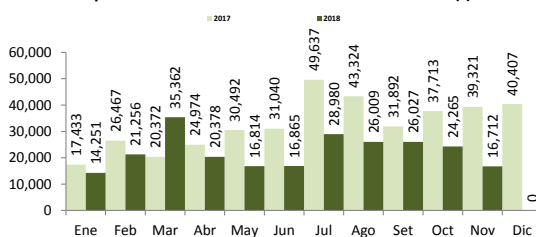

* La información de importaciones es preliminar, puede ser reajustada

Importación de arroz en el Perú

Periodo: Enero - Noviembre, 2018

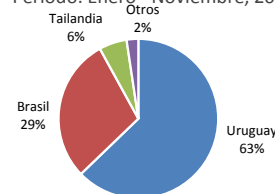

Precios internacionales del arroz (Arroz elaborado 15 % grano partido FOB, Bangkok, Tailandia) ¹

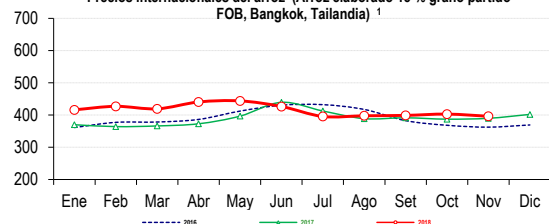

Precios internac. del arroz (Arroz elaborado, 15 % grano partido FOB, Bangkok, Tailandia) ¹

| | 2014 | 2015 | 2016 | 2017 | 2018 |
|-----------|-------|-------|-------|-------|-------|
| Enero | 416.5 | 408.8 | 361.4 | 370.0 | 416.2 |
| Febrero | 423.0 | 410.8 | 377.3 | 364.1 | 427.1 |
| Marzo | 404.7 | 401.1 | 378.4 | 366.2 | 419.3 |
| Abril | 374.7 | 392.4 | 386.4 | 372.9 | 440.5 |
| Mayo | 371.6 | 380.0 | 412.2 | 396.6 | 444.0 |
| Junio | 375.6 | 369.8 | 430.5 | 439.6 | 426.6 |
| Julio | 396.7 | 383.5 | 432.2 | 412.7 | 395.6 |
| Agosto | 417.1 | 369.6 | 417.5 | 388.9 | 397.8 |
| Setiembre | 422.5 | 354.0 | 382.7 | 391.5 | 399.0 |
| Octubre | 425.5 | 362.8 | 368.2 | 387.2 | 403.0 |
| Noviembre | 407.6 | 364.0 | 362.5 | 389.9 | 396.2 |
| Diciembre | 408.0 | 360.4 | 369.3 | 402.0 | |

Fuente: Odepa con información de bolsas, Reuters y Mercado de Liniers. Elaboración: MINAGRI - Dirección General de Evaluación y Seguimiento de Políticas.

V INFORMACIÓN MENSUAL DE PRECIOS EN LA APAMSA ³

Precio del Arroz Corriente en la APAMSA (S/ x saco de 49 kilos)

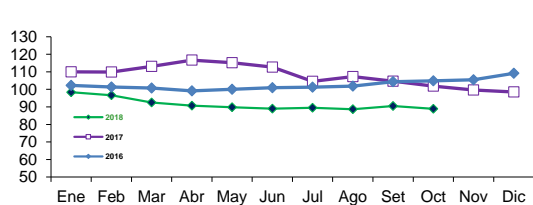

Precio del Arroz Superior en la APAMSA (S/ x saco de 49 kg)

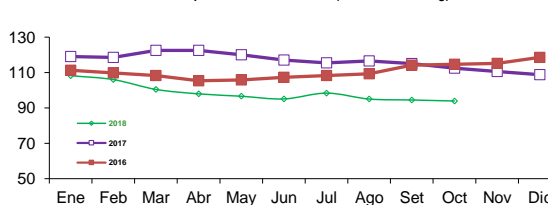

Precio del Arroz Extra en la APAMSA (S/ x saco de 50 kilos)

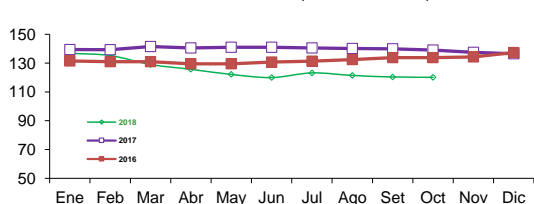

Precio del Arroz importado de Uruguay en la APAMSA (S/ x saco de 50 kilos)

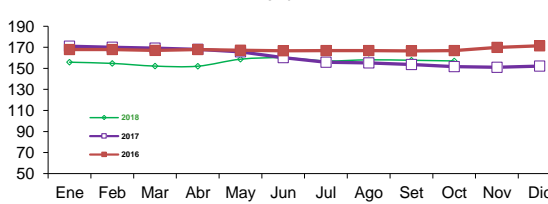

Notas:

¹ Fuente: ODEPA

² Superintendencia Nacional de Administración Tributaria SUNAT

³ Fuente: Asociación de Productores Agrícolas Mercado Santa Anita

Elaboración: DEA- Área de Comercialización

CONSULTA PRECIOS DESDE TU CELULAR. MARCA 343# desde tu Movistar

Visita nuestro portal: siea.minagri.gob.pe