

Lima, 10 de Enero del 2013

Precio del Pollo en Pie en Centros de Acopio.



Continua estable el precio de esta ave, esta madrugada se estuvo comercializando entre S/. 4.90 y S/. 4.70 por kilogramo.

En cuanto a la dinámica de comercialización, al igual que en días anteriores, ésta presentó poco dinamismo, debido a ello hubo elevados excedentes.

PRECIOS DEL POLLO EN PIE EN CENTROS DE ACOPIO, EN GRANJA Y PRECIO DEL POLLO EVICERADO EN MERCADOS MINORISTAS DE LIMA METROPOLITANA

	Precio Promedio (Ult. 7 días)	PRECIO (S/. x Kg.)		
		Mié-09	Jue-10	Variación
Al minorista (Eviscerado) *	7.43	7.28	7.28	0.0%
En Centro de Acopio (En pie)*	4.83	4.76	4.76	0.0%
En Granja	4.57	4.48	4.48	0.0%
EMPRESAS				
San Fernando SA	4.76	4.70	4.70	0.0%
Redondos SA	4.92	4.81	4.81	0.0%
Ganadera Sta. Elena SA	4.88	4.80	4.80	0.0%
Avícola San Luis SAC	4.82	4.76	4.77	0.2%
Corp. Gramobier	4.86	4.80	4.76	-0.8%
Loma Dorada	4.82	4.75	4.75	0.0%

COMPORTAMIENTO DEL PRECIO DEL POLLO EN PIE EN CENTROS DE ACOPIO Y POLLO EVICERADO EN MERCADOS MINORISTAS (S/. x Kg.)

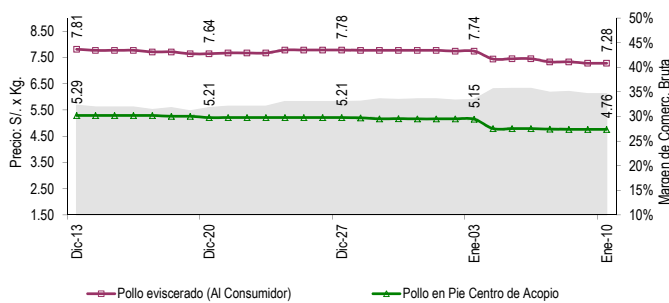

COMPORTAMIENTO DEL PRECIO Y PESO PROMEDIO DEL POLLO EN PIE EN CENTROS DE ACOPIO

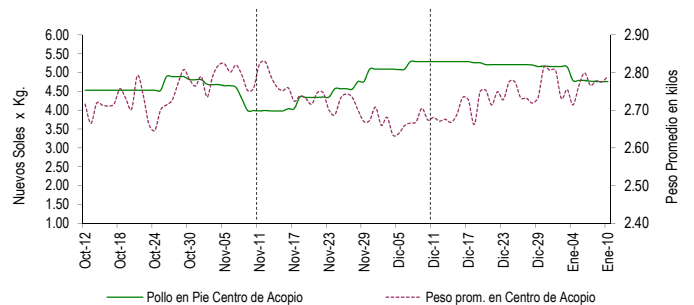

COMPORTAMIENTO DE LAS VENTAS DE POLLO DURANTE LAS ÚLTIMAS CUATRO SEMANAS EN CENTROS DE ACOPIO DE LIMA METROPOLITANA (t)

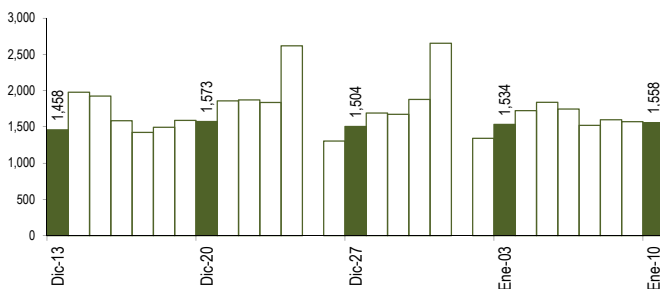

PARTICIPACIÓN DE LAS VENTAS DE POLLO SEGÚN EMPRESAS

Fecha: 10 de Enero (Unidades)

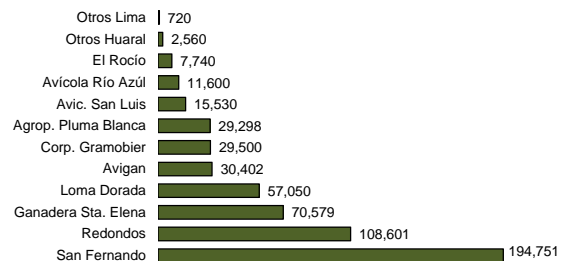

PESO PROMEDIO DEL POLLO EN PIE EN CENTROS DE ACOPIO

	Peso Promedio (Ult. 7 días)	Peso del Pollo en Pie (Kg.)		
		Mié-09	Jue-10	Variación
Peso Promedio	2.764	2.775	2.790	0.5%
EMPRESAS				
San Fernando SA	2.840	2.882	2.891	0.3%
Redondos SA	2.927	2.924	2.909	-0.5%
Ganadera Sta. Elena S	2.639	2.601	2.602	0.0%
Avícola San Luis SAC	2.596	2.667	2.678	0.4%
Corp. Gramobier	2.621	2.671	2.751	3.0%
Loma Dorada	2.593	2.630	2.691	2.3%

PRECIOS AL POR MAYOR DE GALLINA Y HUEVO PARDO

	Precio Promedio (Ult. 7 días)	PRECIO (S/. x Kg.)		
		Mié-09	Jue-10	Variación
Gallinas de Postura:				
- Gallina Negra	8.53	8.54	8.54	0.0%
- Gallina Colorada	5.14	5.13	5.04	-1.8%
Gallina Reproductora:				
	6.59	5.95	5.50	-7.6%
Huevo pardo				
	3.47	3.44	3.35	-2.6%

COMPORTAMIENTO MENSUAL DE LAS VENTAS Y PRECIOS DEL POLLO EN PIE EN CENTROS DE ACOPIO: 2012 - 2013

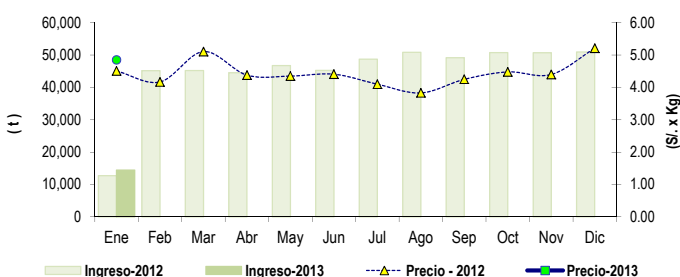

	VOLUMEN COMERCIALIZADO (t)			PRECIOS PROMEDIO (S/. x Kg.)		
	2,012	2,013	Var	2,012	2,013	Var
Enero 1/	12,709	14,431	13.6%	4.51	4.85	7.5%
Febrero	45,151	45,235		4.17	5.11	
Marzo	45,235	46,743		4.17	4.38	
Abril	45,235	48,725		4.38	4.35	
Mayo	46,743	50,853		4.35	4.41	
Junio	48,725	49,180		4.41	4.10	
Julio	50,853	50,756		4.10	3.83	
Agosto	49,180	50,737		3.83	4.25	
Septiembre	50,756	50,942		4.25	4.48	
Octubre	49,180	50,737		4.48	4.40	
Noviembre	50,737	50,942		4.40	5.21	
Diciembre	50,942	50,942		5.21	5.21	

Nota Aclaratoria:

* El precio promedio del pollo eviscerado al consumidor corresponde a la encuesta de precios de 14 mercados minoristas de Lima Metropolitana y se realiza el lunes, miércoles y viernes (los precios presentados en el boletín durante el martes y jueves corresponden al lunes y miércoles respectivamente). Los precios al por mayor en centro de acopio son ponderados.

Fuente: Centros de Acopio de Aves Vivas de Lima Metropolitana y Callao, Mercados Mayorista de Santa Anita y Mercados Minoristas de Lima Metropolitana.

Elaboración: MINAG-Oficina de Estudios Económicos y Estadísticos.