



SISAP Aves Vivas

Lima, 21 de agosto del 2014

Pollo en pie en centros de acopio.- El precio de esta ave subió en relación la día de ayer, 5 céntimos el precio mínimo y diez céntimos de nuevo sol por kilogramo en el precio máximo, comercializándose entre S/. 5.25 y S/. 5.50 por kilogramo.

PRECIOS DEL POLLO EN PIE EN CENTROS DE ACOPIO, EN GRANJA Y PRECIO DEL POLLO EVICERADO EN MERCADOS MINORISTAS DE LIMA METROPOLITANA

| | Precio Promedio (Ult. 7 días) | PRECIO (S/. x Kg.) | | |
|-------------------------------|-------------------------------|--------------------|--------|-----------|
| | | mié-20 | jue-21 | Variación |
| Al minorista (Eviscerado) * | 7.74 | 7.90 | 7.90 | 0.0% |
| En Centro de Acopio (En pie)* | 5.18 | 5.30 | 5.34 | 0.8% |
| En Granja | 4.81 | 4.98 | 4.98 | 0.0% |
| EMPRESAS | | | | |
| San Fernando SA | 5.16 | 5.30 | 5.30 | 0.0% |
| Redondos SA | 5.20 | 5.33 | 5.37 | 0.8% |
| Ganadera Sta. Elena SA | 5.17 | 5.30 | 5.36 | 1.1% |
| Avícola San Luis SAC | 5.11 | 5.23 | 5.29 | 1.1% |
| Corp. Gramobier | 5.20 | 5.30 | 5.39 | 1.7% |
| Loma Dorada S.R.L | 5.18 | 5.31 | 5.35 | 0.8% |

COMPORTAMIENTO DEL PRECIO DEL POLLO EN PIE EN CENTROS DE ACOPIO Y POLLO EVICERADO EN MERCADOS MINORISTAS (S/. x Kg.)

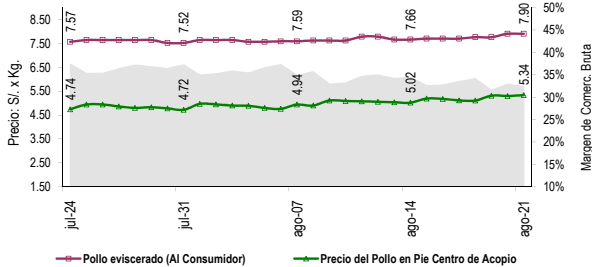

COMPORTAMIENTO DEL PRECIO Y PESO PROMEDIO DEL POLLO EN PIE EN CENTROS DE ACOPIO

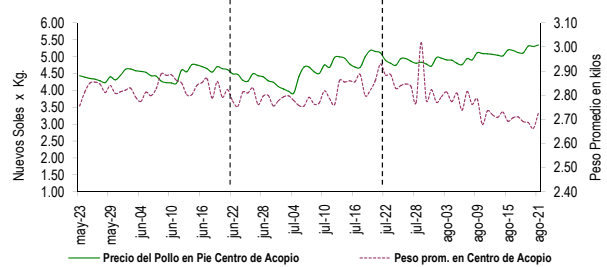

COMPORTAMIENTO DE LAS VENTAS DE POLLO DURANTE LAS ÚLTIMAS CUATRO SEMANAS EN CENTROS DE ACOPIO DE LIMA METROPOLITANA (t)

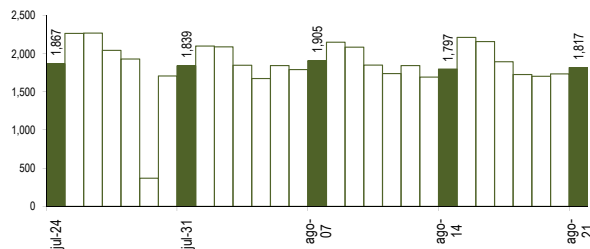

PARTICIPACIÓN DE LAS VENTAS DE POLLO SEGÚN EMPRESAS Fecha: 21 de agosto (Unidades)

| | |
|------------------------|---------|
| El Rocío | 11,322 |
| Corporación Gramobieró | 19,200 |
| Agrop. Puma Blancaó | 20,831 |
| Avigan S.A | 21,857 |
| Avícola Río Azul | 40,330 |
| Avícola San Luis | 46,620 |
| Loma Dorada S.R.L | 79,008 |
| Ganadera Sta. Elena | 84,345 |
| Redondos | 138,665 |
| San Fernando | 204,197 |

PESO PROMEDIO DEL POLLO EN PIE EN CENTROS DE ACOPIO

| | Peso Promedio (Ult. 7 días) | Peso del Pollo en Pie (Kg.) | | |
|------------------------|-----------------------------|-----------------------------|--------|-----------|
| | | mié-20 | jue-21 | Variación |
| Peso Promedio | 2.697 | 2.662 | 2.726 | 2.4% |
| EMPRESAS | | | | |
| San Fernando SA | 2.554 | 2.558 | 2.704 | 5.7% |
| Redondos SA | 2.741 | 2.698 | 2.856 | 5.9% |
| Ganadera Sta. Elena SA | 2.874 | 2.797 | 2.759 | -1.4% |
| Avícola San Luis SAC | 2.881 | 2.807 | 2.967 | 5.7% |
| Corp. Gramobier | 2.642 | 2.554 | 2.651 | 3.8% |
| Loma Dorada S.R.L | 2.762 | 2.729 | 2.706 | -0.8% |

PRECIOS AL POR MAYOR DE GALLINA Y HUEVO PARDO

| | Precio Promedio (Ult. 7 días) | PRECIO (S/. x Kg.) | | |
|------------------------------|-------------------------------|--------------------|--------|-----------|
| | | mié-20 | jue-21 | Variación |
| Gallinas de Postura: | | | | |
| - Gallina Negra | 13.50 | | | ... |
| - Gallina Colorada | 8.52 | 8.34 | 8.42 | 1.0% |
| Gallina Reproductora: | | | | |
| | 7.53 | 8.16 | 8.41 | 3.1% |
| Huevo pardo/rosado | | | | |
| | 4.76 | 4.80 | 4.80 | 0.0% |

COMPORTAMIENTO MENSUAL DE LAS VENTAS Y PRECIOS DEL POLLO EN PIE EN CENTROS DE ACOPIO: 2013 - 2014

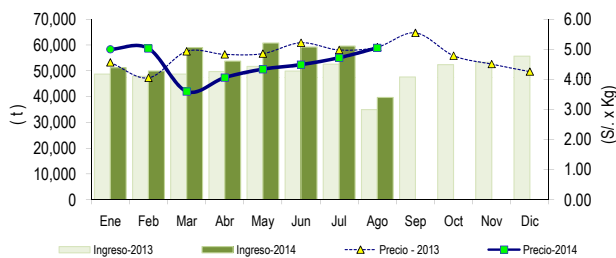

| | VOLUMEN COMERCIALIZADO (t) | | | PRECIOS PROMEDIO (S/. x Kg.) | | |
|------------|----------------------------|--------|-------|------------------------------|------|--------|
| | 2013 | 2014 | Var | 2013 | 2014 | Var |
| Enero | 48,715 | 51,207 | 5.1% | 4.57 | 5.00 | 9.5% |
| Febrero | 47,853 | 49,907 | 4.3% | 4.05 | 5.03 | 24.1% |
| Marzo | 48,736 | 59,045 | 21.2% | 4.93 | 3.60 | -27.0% |
| Abril | 49,721 | 53,720 | 8.0% | 4.83 | 4.06 | -16.0% |
| Mayo | 51,701 | 60,751 | 17.5% | 4.86 | 4.34 | -10.7% |
| Junio | 49,891 | 59,221 | 18.7% | 5.22 | 4.49 | -14.0% |
| Julio | 52,542 | 59,590 | 13.4% | 4.98 | 4.72 | -5.2% |
| Agosto 2/ | 34,921 | 39,649 | 13.5% | 5.08 | 5.05 | -0.5% |
| Septiembre | 47,612 | | | 5.55 | | |
| Octubre | 52,402 | | | 4.79 | | |
| Noviembre | 53,338 | | | 4.51 | | |
| Diciembre | 55,662 | | | 4.26 | | |

Nota Aclaratoria:

* El precio promedio del pollo eviscerado al consumidor corresponde a la encuesta de precios de 14 mercados minoristas de Lima Metropolitana y se realiza el lunes, miércoles y viernes (los precios presentados en el boletín durante el martes y jueves corresponden al lunes y miércoles respectivamente). Los precios al por mayor en centro de acopio son ponderados.

Fuente: Centros de Acopio de Aves Vivas de Lima Metropolitana y Callao, Mercados Mayorista de Santa Anita y Mercados Minoristas de Lima Metropolitana.

Elaboración: MINAGRI-DGESEP-DEA-AREA DE COMERCIALIZACION.