



MINISTERIO DE AGRICULTURA Y RIEGO

# SISAP *Aves Vivas*

**DGESEP**

Dirección General de Seguimiento y Evaluación de Políticas

Lima, 09 de diciembre del 2014

**Pollo en pie en centros de acopio.**- El día de hoy, el precio de esta ave bajó diez céntimos en su precio máximo y mínimo, comercializándose entre S/. 4.60 y S/. 5.00 nuevo sol por kilogramo.

La dinámica comercial fue buena y en los centros de acopio no quedaron pocos excedentes de la oferta.

**Precio del pollo eviscerado, se mantuvo** respecto al día de ayer, se comercializó en 8.02 nuevos soles por kilogramo.

**PRECIOS DEL POLLO EN PIE EN CENTROS DE ACOPIO, EN GRANJA Y PRECIO DEL POLLO EVISERADO EN MERCADOS MINORISTAS DE LIMA METROPOLITANA**

	Precio Promedio (Ult. 7 días)	PRECIO (S/. x Kg.)		
		lun-08	mar-09	Variación
Al minorista (Eviscerado) *	7.95	8.02	8.02	0.0%
En Centro de Acopio (En pie)*	4.92	4.93	4.83	-2.0%
En Granja	4.41	4.42	4.33	-2.0%
<b>EMPRESAS</b>				
San Fernando SA	4.92	4.90	4.80	-2.0%
Redondos SA	4.95	4.95	4.85	-2.0%
Ganadera Sta. Elena SA	4.92	4.95	4.86	-1.8%
Avícola San Luis SAC	4.79	4.80	4.67	-2.7%
Agro Molino S.A.C	4.96	4.98	4.88	-2.0%
Corporación El Solar del Marquez	4.94	4.93	4.83	-2.0%

**COMPORTAMIENTO DEL PRECIO DEL POLLO EN PIE EN CENTROS DE ACOPIO Y POLLO EVISERADO EN MERCADOS MINORISTAS (S/. x Kg.)**

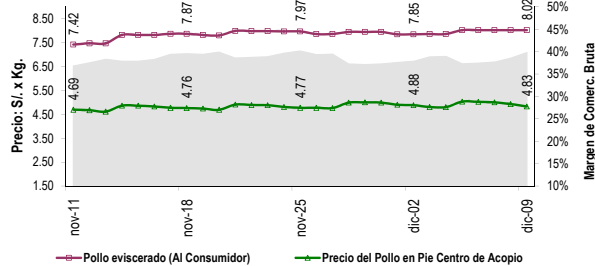

**COMPORTAMIENTO DEL PRECIO Y PESO PROMEDIO DEL POLLO EN PIE EN CENTROS DE ACOPIO**

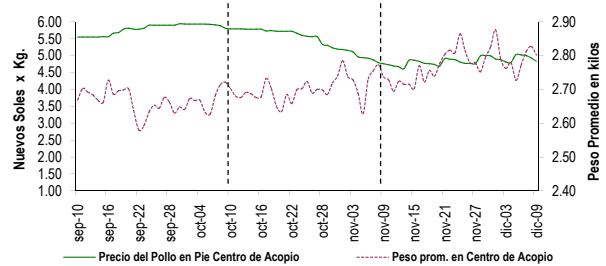

**COMPORTAMIENTO DE LAS VENTAS DE POLLO DURANTE LAS ÚLTIMAS CUATRO SEMANAS EN CENTROS DE ACOPIO DE LIMA METROPOLITANA (t)**

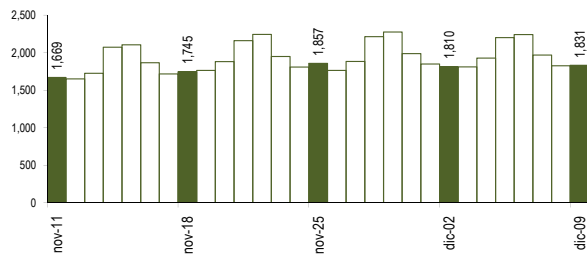

**PARTICIPACIÓN DE LAS VENTAS DE POLLO SEGÚN EMPRESAS Fecha: 09 de diciembre (Unidades)**

El Rocio S.A.	4,800
Chimú Agropecuaria	5,000
M.B. Galeb S.A.C	13,560
Avícola Río Azul	17,218
Avigan S.A	18,560
Agro Molino S.A.C	19,900
Agrop. Puma Blanca	22,290
Avícola San Luis S.A.C	37,780
Tres Robles S.R.L	68,930
Ganadera Sta. Elena	87,281
Redondos	150,562
San Fernando	207,587

**PESO PROMEDIO DEL POLLO EN PIE EN CENTROS DE ACOPIO**

	Peso Promedio		Peso del Pollo en Pie (Kg)	
	(Ult. 7 días)	lun-08	mar-09	Variación
Peso Promedio	2.781	2.827	2.802	-0.9%
<b>EMPRESAS</b>				
San Fernando SA	2.715	2.688	2.669	-0.7%
Redondos SA	2.933	2.970	2.971	0.0%
Ganadera Sta. Elena SA	2.783	2.846	2.885	1.4%
Avícola San Luis SAC	2.804	2.899	2.743	-5.4%
Agro Molino S.A.C	2.804	2.930	2.899	-1.1%
Corporación El Solar del	2.725	2.773	2.715	-2.1%

**PRECIOS AL POR MAYOR DE GALLINA Y HUEVO PARDO**

	Precio Promedio (Ult. 7 días)	PRECIO (S/. x Kg.)		
		lun-08	mar-09	Variación
<b>Gallinas de Postura:</b>				
- Gallina Negra	11.50			...
- Gallina Colorada	6.40	6.30	6.31	0.2%
<b>Gallina Reproductora:</b>				
	5.15	4.87	4.88	0.2%
<b>Huevo pardo/rosado</b>				
	4.16	4.11	4.00	-2.7%

**COMPORTAMIENTO MENSUAL DE LAS VENTAS Y PRECIOS DEL POLLO EN PIE EN CENTROS DE ACOPIO: 2013 - 2014**

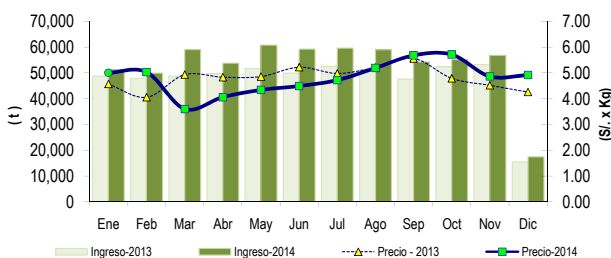

	VOLUMEN COMERCIALIZADO (t)			PRECIOS PROMEDIO (S/. x Kg.)		
	2013	2014	Var	2013	2014	Var
Enero	48,715	51,207	5.1%	4.57	5.00	9.5%
Febrero	47,853	49,907	4.3%	4.05	5.03	24.1%
Marzo	48,736	59,045	21.2%	4.93	3.60	-27.0%
Abril	49,721	53,720	8.0%	4.83	4.06	-16.0%
Mayo	51,701	60,751	17.5%	4.86	4.34	-10.7%
Junio	49,891	59,221	18.7%	5.22	4.49	-14.0%
Julio	52,542	59,590	13.4%	4.98	4.72	-5.2%
Agosto	51,258	58,960	15.0%	5.21	5.19	-0.4%
Septiembre	47,612	54,249	13.9%	5.56	5.68	2.2%
Octubre	52,402	55,175	5.3%	4.79	5.71	19.3%
Noviembre	53,271	56,759	6.5%	4.52	4.86	7.6%
Diciembre 2/	15,460	17,459	12.9%	4.26	4.92	15.6%

2/ En el 2013 y 2014 la información esta actualizada al 09 de diciembre

**Nota Aclaratoria:**

\* El precio promedio del pollo eviscerado al consumidor corresponde a la encuesta de precios de 14 mercados minoristas de Lima Metropolitana y se realiza el lunes, miércoles y viernes (los precios presentados en el boletín durante el martes y jueves corresponden al lunes y miércoles respectivamente). Los precios al por mayor en centro de acopio son ponderados. Fuente: Centros de Acopio de Aves Vivas de Lima Metropolitana y Callao, Mercados Mayorista de Santa Anita y Mercados Minoristas de Lima Metropolitana.

Elaboración: MINAGRI-DGESEP-DEA-AREA DE COMERCIALIZACIÓN.