

Lima, 10 de diciembre del 2014

**Pollo en pie en centros de acopio.**- El día de hoy, el precio de esta ave bajó diez céntimos en su precio mínimo, comercializándose entre S/. 4.50 y S/. 5.00 nuevo sol por kilogramo.

La dinámica comercial fue buena y en los centros de acopio quedaron pocos excedentes de la oferta.

**Precio del pollo eviscerado, bajó** respecto al día de ayer, se comercializó en 7.99 nuevos soles por kilogramo.

**PRECIOS DEL POLLO EN PIE EN CENTROS DE ACOPIO, EN GRANJA Y PRECIO DEL POLLO EVISERADO EN MERCADOS MINORISTAS DE LIMA METROPOLITANA**

	Precio Promedio (Ult. 7 días)	PRECIO (S/. x Kg.)		
		mar-09	mié-10	Variación
Al minorista (Eviscerado) *	7.97	8.02	7.99	-0.4%
En Centro de Acopio (En pie)*	4.92	4.83	4.77	-1.2%
En Granja	4.41	4.33	4.30	-0.7%
<b>EMPRESAS</b>				
San Fernando SA	4.91	4.80	4.80	0.0%
Redondos SA	4.94	4.85	4.78	-1.4%
Ganadera Sta. Elena SA	4.92	4.86	4.75	-2.3%
Avícola San Luis SAC	4.77	4.67	4.56	-2.4%
Agro Molino S.A.C	4.95	4.88	4.83	-1.0%
Tres Robles S.R.L	4.93	4.83	4.78	-1.0%

**COMPORTAMIENTO DEL PRECIO DEL POLLO EN PIE EN CENTROS DE ACOPIO Y POLLO EVISERADO EN MERCADOS MINORISTAS (S/. x Kg.)**

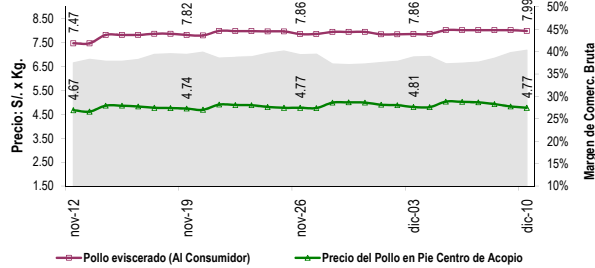

**COMPORTAMIENTO DEL PRECIO Y PESO PROMEDIO DEL POLLO EN PIE EN CENTROS DE ACOPIO**

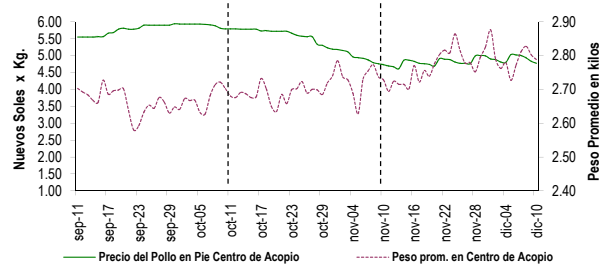

**COMPORTAMIENTO DE LAS VENTAS DE POLLO DURANTE LAS ÚLTIMAS CUATRO SEMANAS EN CENTROS DE ACOPIO DE LIMA METROPOLITANA (t)**

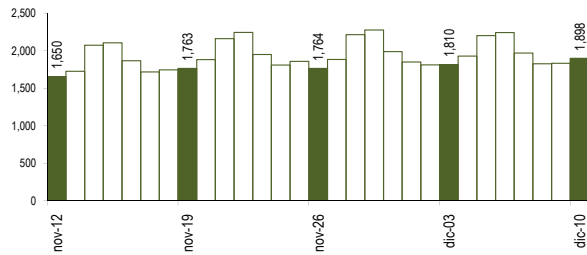

**PARTICIPACIÓN DE LAS VENTAS DE POLLO SEGÚN EMPRESAS Fecha: 10 de diciembre (Unidades)**

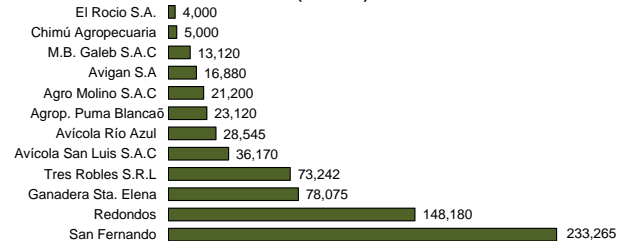

**PESO PROMEDIO DEL POLLO EN PIE EN CENTROS DE ACOPIO**

	Peso Promedio		Peso del Pollo en Pie (Kg)	
	(Ult. 7 días)	mar-09	mié-10	Variación
Peso Promedio	2.783	2.802	2.788	-0.5%
<b>EMPRESAS</b>				
San Fernando SA	2.708	2.669	2.675	0.2%
Redondos SA	2.935	2.971	2.915	-1.9%
Ganadera Sta. Elena SA	2.786	2.885	2.843	-1.5%
Avícola San Luis SAC	2.805	2.743	2.822	2.9%
Agro Molino S.A.C	2.826	2.899	2.859	-1.4%
Tres Robles S.R.L	2.743	2.715	2.717	0.1%

**PRECIOS AL POR MAYOR DE GALLINA Y HUEVO PARDO**

	Precio Promedio (Ult. 7 días)	PRECIO (S/. x Kg.)		
		mar-09	mié-10	Variación
<b>Gallinas de Postura:</b>				
- Gallina Negra	11.50			...
- Gallina Colorada	6.38	6.31	6.09	-3.5%
<b>Gallina Reproductora:</b>				
	5.05	4.88	4.73	-3.1%
<b>Huevo pardo/rosado</b>				
	4.13	4.00	3.95	-1.3%

**COMPORTAMIENTO MENSUAL DE LAS VENTAS Y PRECIOS DEL POLLO EN PIE EN CENTROS DE ACOPIO: 2013 - 2014**

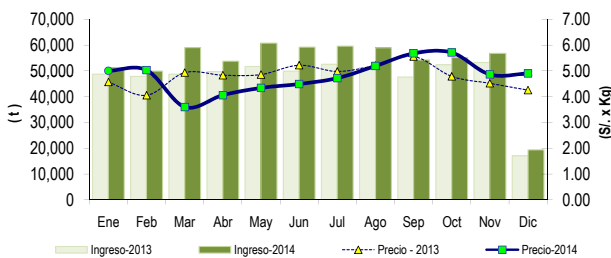

	VOLUMEN COMERCIALIZADO (t)			PRECIOS PROMEDIO (S/. x Kg.)		
	2013	2014	Var	2013	2014	Var
Enero	48,715	51,207	5.1%	4.57	5.00	9.5%
Febrero	47,853	49,907	4.3%	4.05	5.03	24.1%
Marzo	48,736	59,045	21.2%	4.93	3.60	-27.0%
Abril	49,721	53,720	8.0%	4.83	4.06	-16.0%
Mayo	51,701	60,751	17.5%	4.86	4.34	-10.7%
Junio	49,891	59,221	18.7%	5.22	4.49	-14.0%
Julio	52,542	59,590	13.4%	4.98	4.72	-5.2%
Agosto	51,258	58,960	15.0%	5.21	5.19	-0.4%
Septiembre	47,612	54,249	13.9%	5.56	5.68	2.2%
Octubre	52,402	55,175	5.3%	4.79	5.71	19.3%
Noviembre	53,271	56,759	6.5%	4.52	4.86	7.6%
Diciembre 2/	17,063	19,357	13.4%	4.26	4.90	15.2%

**Nota Aclaratoria:**

\* El precio promedio del pollo eviscerado al consumidor corresponde a la encuesta de precios de 14 mercados minoristas de Lima Metropolitana y se realiza el lunes, miércoles y viernes (los precios presentados en el boletín durante el martes y jueves corresponden al lunes y miércoles respectivamente). Los precios al por mayor en centro de acopio son ponderados.

Fuente: Centros de Acopio de Aves Vivas de Lima Metropolitana y Callao, Mercados Mayorista de Santa Anita y Mercados Minoristas de Lima Metropolitana.

Elaboración: MINAGRI-DGESEP-DEA-AREA DE COMERCIALIZACIÓN.