

Lima, 17 de diciembre del 2014

**Pollo en pie en centros de acopio.**- Durante la madrugada de hoy, el precio del pollo en pie se mantuvo con respecto al día de ayer, comercializándose entre S/. 4.90 y S/. 4.40, y en promedio a S/. 4.68 por kilogramo.

Los Centros de acopio ofertaron menor cantidad de pollos respecto al miércoles pasado, 2% menos, a pesar de esta situación la demanda no consumió toda la oferta, quedando excedentes.

**Precio del pollo eviscerado, se comercializó en S/. 7.94 por**

**PRECIOS DEL POLLO EN PIE EN CENTROS DE ACOPIO, EN GRANJA Y PRECIO DEL POLLO EVISERADO EN MERCADOS MINORISTAS DE LIMA METROPOLITANA**

	Precio Promedio (Ult. 7 días)	PRECIO (S/. x Kg.)		
		mar-16	mié-17	Variación
Al minorista (Eviscerado)*	7.96	7.85	7.94	1.1%
En Centro de Acopio (En pie)*	4.80	4.68	4.68	0.0%
En Granja	4.35	4.26	4.25	-0.2%
<b>EMPRESAS</b>				
San Fernando SA	4.80	4.65	4.65	0.0%
Redondos SA	4.82	4.72	4.71	-0.2%
Ganadera Sta. Elena SA	4.79	4.69	4.72	0.6%
Avícola San Luis SAC	4.65	4.50	4.46	-0.9%
Agro Molino S.A.C	4.86	4.76	4.76	0.0%
Los Molinos del Marquez	4.81	4.70	4.71	0.2%

**COMPORTAMIENTO DEL PRECIO DEL POLLO EN PIE EN CENTROS DE ACOPIO Y POLLO EVISERADO EN MERCADOS MINORISTAS (S/. x Kg.)**

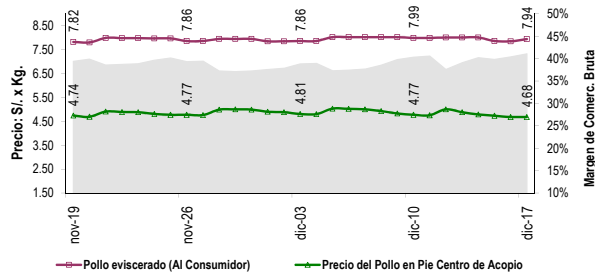

**COMPORTAMIENTO DEL PRECIO Y PESO PROMEDIO DEL POLLO EN PIE EN CENTROS DE ACOPIO**

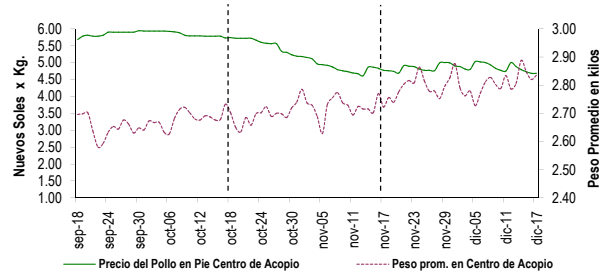

**COMPORTAMIENTO DE LAS VENTAS DE POLLO DURANTE LAS ÚLTIMAS CUATRO SEMANAS EN CENTROS DE ACOPIO DE LIMA METROPOLITANA (t)**

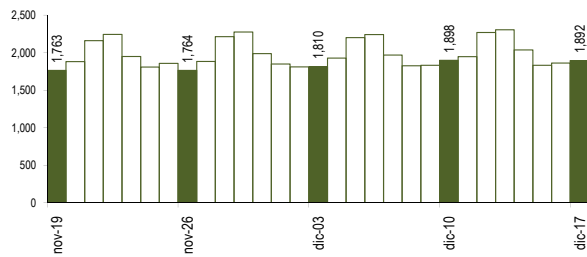

**PARTICIPACIÓN DE LAS VENTAS DE POLLO SEGÚN EMPRESAS Fecha: 17 de diciembre (Unidades)**

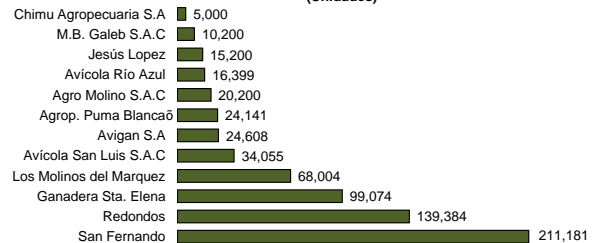

**PESO PROMEDIO DEL POLLO EN PIE EN CENTROS DE ACOPIO**

	Peso Promedio		Peso del Pollo en Pie (Kg)	
	(Ult. 7 días)	mar-16	mié-17	Variación
Peso Promedio	2.824	2.820	2.835	0.5%
<b>EMPRESAS</b>				
San Fernando SA	2.775	2.788	2.763	-0.9%
Redondos SA	2.914	2.877	2.883	0.2%
Ganadera Sta. Elena SA	2.872	2.834	2.935	3.6%
Avícola San Luis SAC	2.836	2.744	2.913	6.2%
Agro Molino S.A.C	2.863	3.003	2.675	-10.9%
Los Molinos del Marquez	2.747	2.730	2.823	3.4%

**PRECIOS AL POR MAYOR DE GALLINA Y HUEVO PARDO**

	Precio Promedio (Ult. 7 días)	PRECIO (S/. x Kg.)		
		mar-16	mié-17	Variación
<b>Gallinas de Postura:</b>				
- Gallina Negra	12.18			...
- Gallina Colorada	5.96	5.85	5.84	-0.2%
<b>Gallina Reproductora:</b>				
	4.48	4.35	4.25	-2.3%
<b>Huevo pardo/rosado</b>				
	3.91	3.86	3.84	-0.5%

**COMPORTAMIENTO MENSUAL DE LAS VENTAS Y PRECIOS DEL POLLO EN PIE EN CENTROS DE ACOPIO: 2013 - 2014**

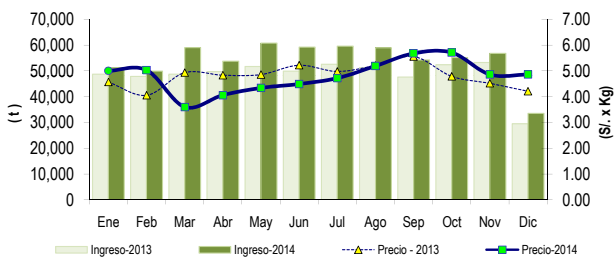

	VOLUMEN COMERCIALIZADO (t)			PRECIOS PROMEDIO (S/. x Kg.)		
	2013	2014	Var	2013	2014	Var
Enero	48,715	51,207	5.1%	4.57	5.00	9.5%
Febrero	47,853	49,907	4.3%	4.05	5.03	24.1%
Marzo	48,736	59,045	21.2%	4.93	3.60	-27.0%
Abril	49,721	53,720	8.0%	4.83	4.06	-16.0%
Mayo	51,701	60,751	17.5%	4.86	4.34	-10.7%
Junio	49,891	59,221	18.7%	5.22	4.49	-14.0%
Julio	52,542	59,590	13.4%	4.98	4.72	-5.2%
Agosto	51,258	58,960	15.0%	5.21	5.19	-0.4%
Septiembre	47,612	54,249	13.9%	5.56	5.68	2.2%
Octubre	52,402	55,175	5.3%	4.79	5.71	19.3%
Noviembre	53,271	56,759	6.5%	4.52	4.86	7.6%
Diciembre 2/	29,466	33,499	13.7%	4.21	4.86	15.4%

**Nota Aclaratoria:**

\* El precio promedio del pollo eviscerado al consumidor corresponde a la encuesta de precios de 14 mercados minoristas de Lima Metropolitana y se realizó el lunes, miércoles y viernes (los precios presentados en el boletín durante el martes y jueves corresponden al lunes y miércoles respectivamente). Los precios al por mayor en centro de acopio son ponderados.

Fuente: Centros de Acopio de Aves Vivas de Lima Metropolitana y Callao, Mercados Mayorista de Santa Anita y Mercados Minoristas de Lima Metropolitana.

Elaboración: MINAGRI-DGESEP-DEA-AREA DE COMERCIALIZACIÓN.