

Lima, 15 de noviembre del 2016

Hoy lunes, el precio del pollo vivo se vendió a S/ 5,83; el cual viene manteniéndose por quinto día consecutivo. El precio de venta osciló entre un mínimo de S/ 5,70 y un máximo de S/ 5,90 por kilogramo.

La comercialización presentó igual dinamismo que el día de ayer, lográndose vender la totalidad de las aves ofertadas.

PRECIOS DEL POLLO EN CENTROS DE DISTRIBUCIÓN DE AVES VIVAS DE LIMA METROPOLITANA, GRANJAS AVICOLAS Y MERCADOS MINORISTAS (S/ x kg)

	Promedio (Últ. 7 días)	lun-14	mar-15	Var. respecto al día anterior
<i>En Centros de Distribución ^a</i>	5,85	5,83	5,83	0,0%
<i>En Granja</i>	5,62	5,61	5,60	-0,2%
<i>Al consumidor (Eviscerado) ^b</i>	8,31	8,42	-	-
PRECIOS EN CENTROS DE DISTRIBUCIÓN				
San Fernando S.A.	5,87	5,85	5,90	0,9%
Redondos S.A.	5,91	5,89	5,93	0,7%
Ganadera Sta. Elena S.A.	5,81	5,77	5,87	1,7%
Avicola San Luis S.A.C.	5,79	5,77	5,87	1,7%
Agro Molino S.A.C	5,79	-	5,85	-
Agro. Invers. Los Abedules S.C.R	5,80	5,79	5,87	1,4%

COMPORTAMIENTO DE LOS PRECIOS DEL POLLO EN CENTROS DE DISTRIBUCIÓN DE AVES VIVAS Y DEL POLLO EVICERADO EN MERCADOS MINORISTAS (S/ x kg)

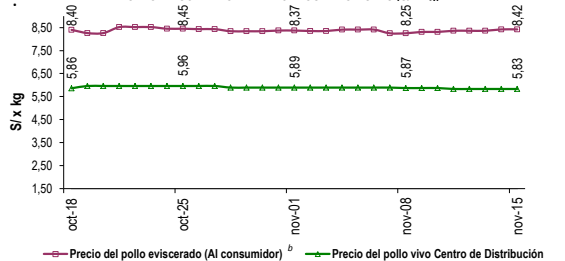

COMPORTAMIENTO DEL PRECIO Y PESO DEL POLLO EN CENTROS DE DISTRIBUCIÓN DE AVES VIVAS DE LIMA METROPOLITANA

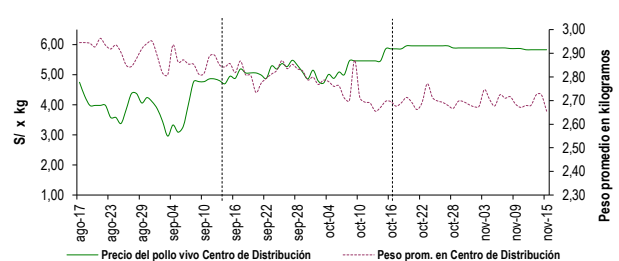

COMPORTAMIENTO DE LAS VENTAS DE POLLO DURANTE LAS ÚLTIMAS CUATRO SEMANAS EN CENTROS DE DISTRIBUCIÓN DE AVES VIVAS DE LIMA METROPOLITANA (Toneladas)

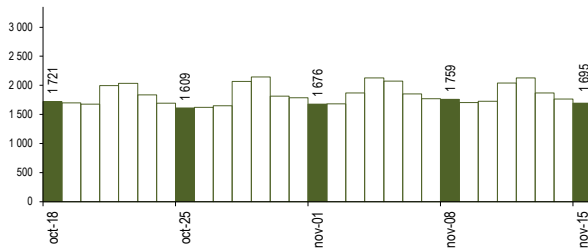

PARTICIPACIÓN DE LAS VENTAS DE POLLO SEGÚN EMPRESAS
Fecha: 15 de noviembre (Unidades)

Avicola Río Azul S.A.	16830,0
Agrop. Pluma Blanca.	18856,0
Agro Molino S.A.C.	19200,0
Pollos del Corral S.A.C.	23484,0
Avicola San Luis S.A.C.	38750,0
Agro. Invers. Los.	65090,0
Ganadera Sta. Elena S.A.	126843,0
Redondos S.A.	148184,0
San Fernando S.A.	180983,0

PESO PROMEDIO DEL POLLO EN CENTROS DE DISTRIBUCIÓN DE AVES VIVAS (kg)

	Promedio (Últ. 7 días)	lun-14	mar-15	Var. respecto al día anterior
Peso promedio	2,70	2,72	2,66	-2,5%
EMPRESAS				
San Fernando S.A.	2,64	2,61	2,64	1,1%
Redondos S.A.	2,90	2,96	2,96	-0,2%
Ganadera Sta. Elena S.A.	2,74	2,80	2,80	0,0%
Avicola San Luis S.A.C.	2,57	2,71	2,60	-3,9%
Agro Molino S.A.C	2,55	-	2,51	-
Agro. Invers. Los Abedules	2,43	2,33	2,45	5,1%

PRECIOS AL POR MAYOR DE GALLINA Y HUEVO ROSADO (S/ x kg)

	Promedio (Últ. 7 días)	lun-14	mar-15	Var. respecto al día anterior
Gallinas de postura:				
- Gallina negra	10,81	-	-	-
- Gallina colorada	5,30	5,24	5,17	-1,3%
Gallina reproductora:				
	6,74	6,69	6,71	0,3%
Huevo rosado ^c				
	3,86	3,83	3,81	-0,5%

COMPORTAMIENTO MENSUAL DE LAS VENTAS Y PRECIOS DEL POLLO EN CENTROS DE DISTRIBUCIÓN DE AVES VIVAS: 2015 - 2016

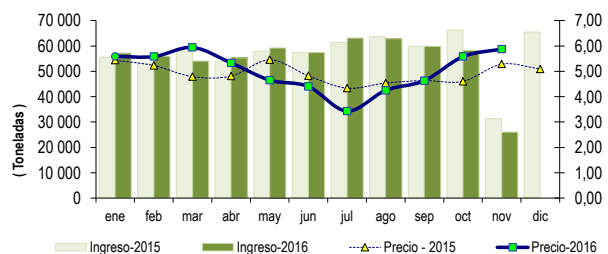

	MASA COMERCIALIZADA (t)			PRECIOS PROMEDIO (S/ x kg)		
	2015	2016	Var.	2015	2016	Var.
Enero	55 584	57 158	2,8%	5,43	5,59	2,9%
Febrero	53 287	55 890	4,9%	5,23	5,58	6,7%
Marzo	57 849	53 983	-6,7%	4,79	5,94	24,1%
Abril	53 767	55 256	2,8%	4,81	5,33	10,8%
Mayo	57 920	59 134	2,1%	5,45	4,65	-14,7%
Junio	57 343	57 380	0,1%	4,82	4,40	-8,7%
Julio	61 379	63 055	2,7%	4,34	3,43	-20,9%
Agosto	63 540	62 853	-1,1%	4,54	4,25	-6,4%
Septiembre	59 773	59 803	0,0%	4,63	4,63	-0,1%
Octubre	66 244	58 185	-12,2%	4,60	5,58	21,2%
Noviembre ¹	31 255	26 050	-16,7%	5,28	5,87	11,1%
Diciembre	65 511	-	-	5,09	-	-

¹ En el 2015 y 2016 la información está actualizada al 15 de noviembre

^a El precio al por mayor es ponderado y se obtiene en Centros de Distribución de Aves Vivas de Lima M. y Callao
^b El precio al consumidor se obtiene en los Mercados Minoristas de Lima los días lunes, miércoles y viernes.
 El precio al consumidor está sujeto a actualización.
^c El precio del huevo se obtiene en el Mercado de Productores de Santa Anita.
Fuente: Empresas avícolas
Elaboración: MINAGRI-DGESEP-DEA



Consulta estos precios desde tu celular marca *343# desde tu movistar.

Pronto en otros operadores



EL DATERO AGRARIO

Información de precios al alcance de tus manos