

miércoles 02 de abril del 2014

Precios (S/. x Kg.)	marzo vie-21	marzo lun-24	marzo mié-26	marzo vie-28	marzo lun-31	abril mié-02
---------------------	-----------------	-----------------	-----------------	-----------------	-----------------	-----------------

Lambayeque

(Moshoqueque) 1/						
Precio Maximo	1.02	1.03	1.00	0.98	1.00	1.02
Precio Mínimo	0.97	0.98	0.96	0.95	0.97	0.98

Nor Oriente						
San Martín 2/						
- Picota	0.60	0.60	0.60	0.60	0.60	0.60
- El Dorado	0.71	0.71	0.71	0.69	...	0.69
- Lamas	0.90	0.90	0.90	0.90	...	0.90
- Mca. Caceres	0.56	0.58	0.58	0.62	0.63	0.63

Mercados de Lima metropolitana						
Mdo. Santa Anita (APAMSA) 2/	1.07	1.10	1.11	1.11	1.12	1.12

Fuente: Direcciones Regionales de Información Agraria y Mercado de Productores de Santa Anita.

1/ Los precios incluyen IGV

2/ Los precios incluyen IGV

... Sin información

COMPORTAMIENTO DEL PRECIO PROMEDIO DEL MAIZ AMARILLO DURO EN EL MERCADO MAYORISTA DE MOSHOQUEQUE (LAMBAYEQUE)
(S/. x kg.)

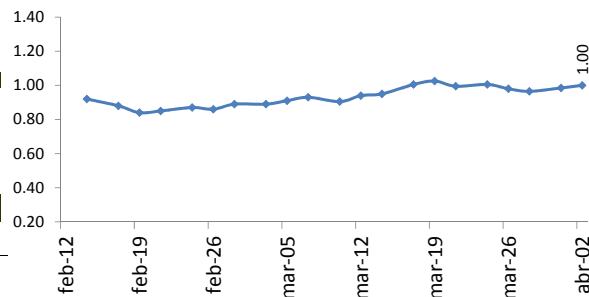

COTIZACIONES E IMPORTACIONES DE MAIZ AMARILLO DURO

COTIZACIONES DEL MAIZ SEGÚN MERCADOS DE EXPORTACION - (MERCADOS FOB) (US\$ x t)

	mar-26	mar-27	mar-28	mar-31	abr-01	Promedio
Estados Unidos de America						
Golfo de México	229.00	228.00	231.00	231.00	235.00	230.80
Argentina						
Puertos Argentinos	226.00	223.00	223.00	226.00	228.00	225.20

... Sin información

Fuente: Boletín Diario de Mercado de Granos. Bolsa de Comercio de Rosario - Argentina (www.bcr.com.ar)

PRECIO PROMEDIO PONDERADO CIF (US\$ / t) Y VOLUMENES DE IMPORTACION DE MAIZ AMARILLO DURO EN EL PERU

	Semana: Del (17 de mar) Al (23 de mar) (Semana: 12)	Semana: Del (24 de mar) Al (30 de mar) (Semana: 13)
Precio CIF (US\$ / t) 1/	242.47	223.05
Volumen importado (t)	5,162	5,056

1/ Ponderado

Fuente: SUNAT

... Sin información (No se registró importaciones)

2013 - 2014: COTIZACIONES DEL MAIZ AMARILLO DURO (US\$ / t)

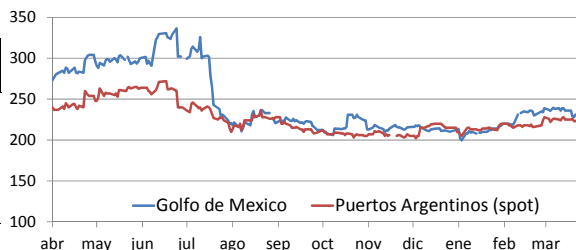

IMPORTACION SEMANAL Y PRECIOS US\$CIF DEL MAD

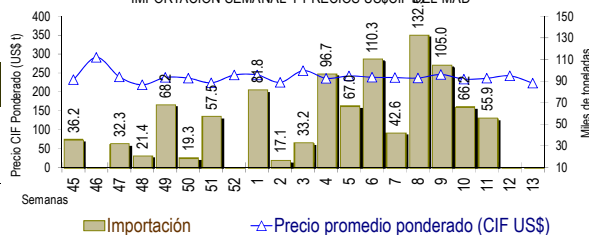

IMPORTACION POR PAISES DE ORIGEN DEL MAIZ AMARILLO DURO (Periodo: Enero-marzo)

	2,013	2,014	Var (%)
Argentina	274,967	37,918	-86.2
Uruguay	0	0	
EEUU	0	779,420	
Brasil	53,974	1,077	-98.0
Otros	12,059	0	

1/ En el 2014 esta actualizado al 30 de marzo (Preliminar)

... Sin información (No se registró importaciones)

Fuente: SUNAT

IMPORTACIONES DE MAIZ AMARILLO-2014 (t) 1/

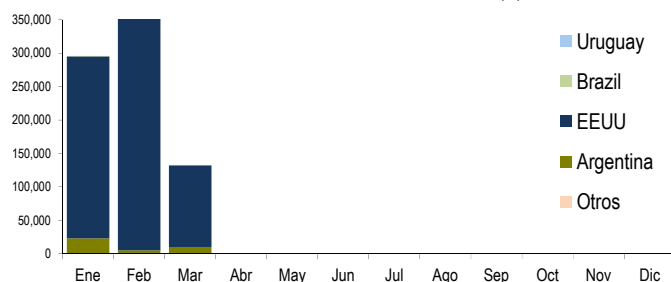

COMPORTAMIENTO MENSUAL DE LAS IMPORTACIONES DE MAIZ DURO (Partida arancelaria 1005901100): 2012 -2014

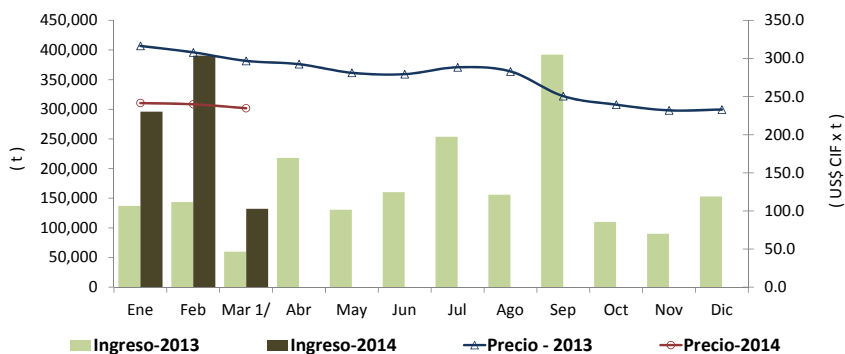

	2,012		importaciones (t)			Precios CIF (US\$ x t) 2/		
	Import. (t)	Precio CIF US\$/t	2,013	2,014	Var (%)	2,013	2,014	Var (%)
Ene	120,305	288.6	137,243	295,805	115.5	316.5	241.5	-23.7
Feb	88,137	278.0	143,767	390,309	171.5	308.0	239.9	-22.1
Mar 1/	130,190	281.6	59,989	132,301	120.5	296.8	234.7	-20.9
Abr	147,652	286.8	218,138			292.5		
May	174,548	285.4	130,553			281.2		
Jun	139,255	285.6	160,407			279.4		
Jul	126,892	285.0	253,515			288.5		
Ago	160,116	297.0	156,064			283.0		
Set	147,080	331.1	392,063			250.6		
Oct	264,058	316.0	110,133			239.4		
Nov	171,260	306.0	90,108			231.9		
Dic	142,136	308.1	153,162			233.0		

1/ En el 2014 esta actualizado al 30 de marzo (Preliminar)

2/ El Precio CIF es Ponderado

Fuente: SUNAT

1/ En el 2014 esta actualizado al 30 de marzo (Preliminar)