

viernes 26 de diciembre del 2014

| Precios referenciales S/. x Kg | diciembre vie-12 | diciembre lun-15 | diciembre mié-17 | diciembre vie-19 | diciembre lun-22 | diciembre vie-26 |
|---------------------------------------|------------------|------------------|------------------|------------------|------------------|------------------|
| Lambayeque | | | | | | |
| (Moshoqueque) 1/ | | | | | | |
| Precio Máximo | 1.02 | 1.02 | 1.02 | 1.02 | 1.02 | |
| Precio Mínimo | 1.00 | 1.00 | 1.00 | 1.00 | 1.00 | |
| Nor Oriente | | | | | | |
| San Martín 2/ | | | | | | |
| - Picota | ... | ... | ... | ... | ... | ... |
| - El Dorado | ... | ... | ... | ... | ... | ... |
| - Lamas | 0.75 | 0.75 | 0.75 | 0.75 | 0.75 | 0.75 |
| - Mca. Caceres | 0.95 | 0.95 | 0.95 | 0.95 | 0.95 | 0.95 |
| Mercados de Lima metropolitana | | | | | | |
| Modo. Santa Anita (APAMSA) 2/ | 1.27 | 1.27 | 1.26 | 1.26 | 1.26 | 1.25 |

Fuente: Direcciones Regionales de Información Agraria y Mercado de Productores de Santa Anita.
1/ Los precios incluyen IGV
2/ Los precios incluyen IGV
... Sin Información

COMPORTAMIENTO DEL PRECIO PROMEDIO DEL MAÍZ AMARILLO DURO EN EL MERCADO MAYORISTA DE MOSHOQUEQUE (LAMBAYEQUE) (S/. x kg.)

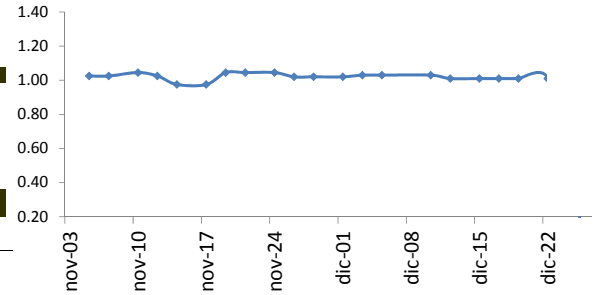

COTIZACIONES E IMPORTACIONES DE MAÍZ AMARILLO DURO

COTIZACIONES DEL MAÍZ SEGÚN MERCADOS DE EXPORTACIÓN - (MERCADOS FOB) (US\$ x t)

| | dic-17 | dic-18 | dic-19 | dic-22 | dic-23 | Promedio |
|----------------------------------|--------|--------|--------|--------|--------|----------|
| Estados Unidos de America | | | | | | |
| Golfo de México | 187.00 | 188.00 | 189.00 | 189.00 | 192.00 | 189.00 |
| Argentina | | | | | | |
| Puertos Argentinos | 200.00 | 200.00 | 201.00 | 201.00 | 203.00 | 201.00 |

... Sin información
Fuente: Boletín Diario de Mercado de Granos, Bolsa de Comercio de Rosario - Argentina (www.bcr.com.ar)

PRECIO PROMEDIO PONDERADO CIF (US\$ / t) Y VOLUMENES DE IMPORTACION DE MAÍZ AMARILLO DURO EN EL PERU

| | Semana: Del (08 de dic) Al (14 de dic) (Semana: 50) | Semana: Del (15 de dic) Al (21 de dic) (Semana: 51) |
|--------------------------|---|---|
| Precio CIF (US\$ / t) 1/ | 221.95 | 244.43 |
| Volumen importado (t) | 7,974 | 18,121 |

1/ Ponderado
Fuente: SUNAT
... Sin información (No se registró importaciones)

2013 - 2014: COTIZACIONES DEL MAÍZ AMARILLO DURO (US\$ / t)

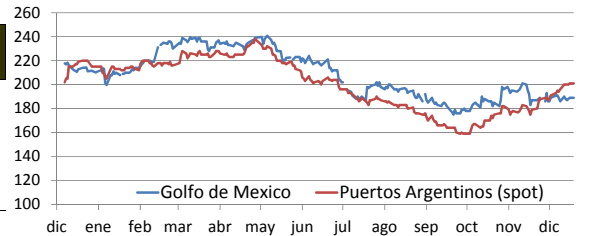

IMPORTACION SEMANAL Y PRECIOS US\$CIF DEL MAD

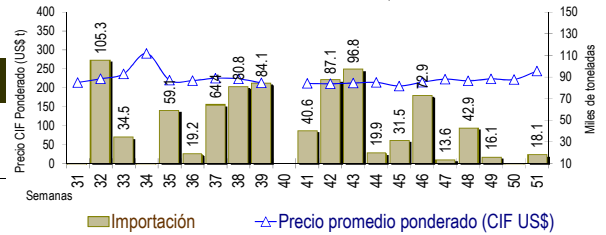

IMPORTACION POR PAISES DE ORIGEN DEL MAÍZ AMARILLO DURO (Periodo: Enero - Diciembre) (t)

| | 2,013 | 2,014 | Var (%) |
|-----------|-----------|-----------|---------|
| Argentina | 1,588,960 | 603,876 | -62.0 |
| Uruguay | 32,006 | 0 | |
| EEUU | 219,550 | 1,695,026 | 672.0 |
| Brasil | 147,844 | 3,876 | -97.4 |
| Otros | 16,782 | 3,948 | -76.5 |

1/ En el 2014 esta actualizado al 21 de diciembre (Preliminar)
... Sin información (No se registró importaciones)
Fuente: SUNAT

IMPORTACIONES DE MAÍZ AMARILLO-2014 (t) 1/

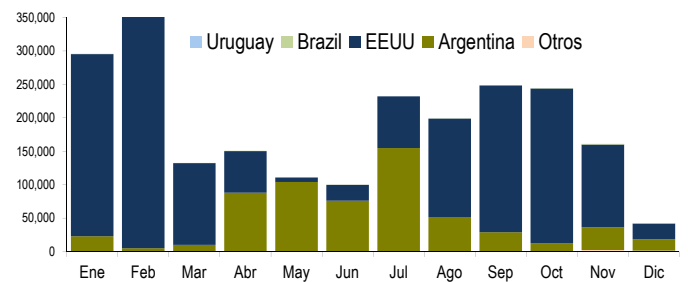

COMPORTAMIENTO MENSUAL DE LAS IMPORTACIONES DE MAÍZ DURO (Partida arancelaria 1005901100): 2012 -2014

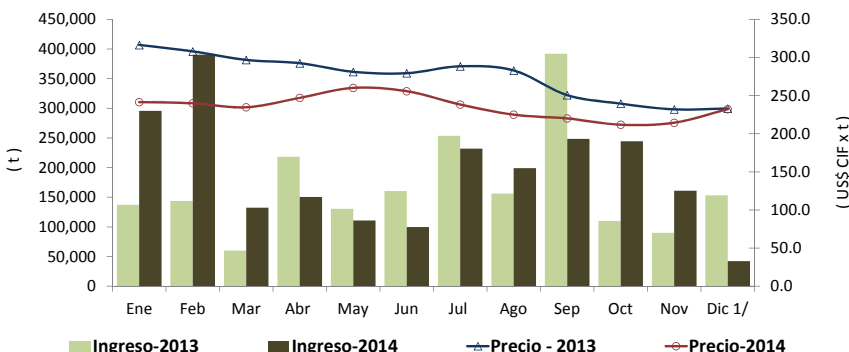

| | 2,012 | | importaciones (t) | | | Precios CIF (US\$ x t) 2/ | | |
|--------|-------------|-------------------|-------------------|---------|---------|---------------------------|-------|---------|
| | Import. (t) | Precio CIF US\$/t | 2,013 | 2,014 | Var (%) | 2,013 | 2,014 | Var (%) |
| Ene | 120,305 | 288.6 | 137,243 | 295,826 | 115.5 | 316.5 | 241.5 | -23.7 |
| Feb | 88,137 | 278.0 | 143,767 | 390,309 | 171.5 | 308.0 | 239.9 | -22.1 |
| Mar | 130,190 | 281.6 | 59,989 | 132,340 | 120.6 | 296.8 | 234.7 | -20.9 |
| Abr | 147,652 | 286.8 | 218,138 | 150,587 | -31.0 | 292.5 | 247.0 | -15.6 |
| May | 174,548 | 285.4 | 130,553 | 110,834 | -15.1 | 281.2 | 260.1 | -7.5 |
| Jun | 139,255 | 285.6 | 160,407 | 99,725 | -37.8 | 279.4 | 255.8 | -8.5 |
| Jul | 126,892 | 285.0 | 253,515 | 232,085 | -8.5 | 288.5 | 238.3 | -17.4 |
| Ago | 160,116 | 297.0 | 156,064 | 199,023 | 27.5 | 283.0 | 225.0 | -20.5 |
| Set | 147,080 | 311.1 | 392,063 | 248,535 | -36.6 | 250.6 | 220.1 | -12.2 |
| Oct | 264,058 | 316.0 | 110,133 | 244,313 | 121.8 | 239.4 | 211.8 | -11.5 |
| Nov | 171,260 | 306.0 | 90,108 | 160,915 | 78.6 | 231.9 | 214.4 | -7.6 |
| Dic 1/ | 142,136 | 308.1 | 153,162 | 42,235 | -72.4 | 233.0 | 232.2 | -0.3 |

1/ En el 2014 esta actualizado al 21 de diciembre (Preliminar)
2/ El Precio CIF es Ponderado
Fuente: SUNAT