

viernes 16 de octubre del 2015

Precios referenciales S/. x Kg	octubre lun-05	octubre mié-07	octubre vie-09	octubre lun-12	octubre mié-14	octubre vie-16
--------------------------------	----------------	----------------	----------------	----------------	----------------	----------------

Lambayeque

(Moshoqueque) 1/						
Precio Máximo	0.98	0.98	0.98	0.98		
Precio Mínimo	0.90	0.90	0.90	0.90		

Nor Oriente						
San Martín 2/						
- Picota						
- El Dorado						
- Lamas	0.95	0.95	0.95	0.95	0.95	0.95
- Mca. Caceres	1.00	1.00	1.00	1.00	1.00	1.00

Mercados de Lima metropolitana						
Mco. Santa Anita (APAMSA) 2/	1.19	1.16	1.16	1.15	1.15	1.15

Fuente: Direcciones Regionales de Información Agraria y Mercado de Productores de Santa Anita.
1/ Los precios incluyen IGV
2/ Los precios incluyen IGV
... Sin información

COMPORTAMIENTO DEL PRECIO PROMEDIO DEL MAIZ AMARILLO DURO EN EL MERCADO MAYORISTA DE MOSHOQUEQUE (LAMBAYEQUE) (S/. x kg.)

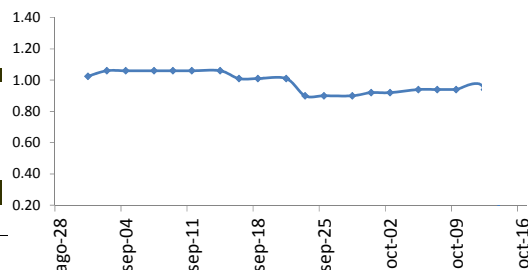

COTIZACIONES E IMPORTACIONES DE MAIZ AMARILLO DURO

COTIZACIONES DEL MAIZ SEGUN MERCADOS DE EXPORTACION - (MERCADOS FOB) (US\$ x t)

	vie-09	mar-13	mié-14	jue-15	vie-16	Promedio
Estados Unidos de America						
Golfo de México	180.00	177.00	178.00	176.00	175.00	177.20
Argentina						
Puertos Argentinos	163.00	164.00	161.00	160.00	159.00	161.40

... Sin información
Fuente: Boletín Diario de Mercado de Granos. Bolsa de Comercio de Rosario - Argentina (www.bcr.com.ar)

2013 - 2014: COTIZACIONES DEL MAIZ AMARILLO DURO (US\$ / t)

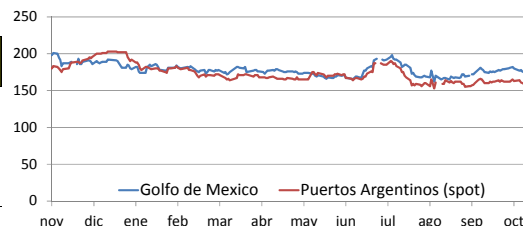

PRECIO PROMEDIO PONDERADO CIF (US\$ / t) Y VOLUMENES DE IMPORTACION DE MAIZ AMARILLO DURO EN EL PERU

	Semana: Del (28 de sep) Al (04 de oct) (Semana: 92)	Semana: Del (05 de oct) Al (11 de oct) (Semana: 93)
Precio CIF (US\$ / t) 1/	186.99	200.84
Volumen importado (t)	73,437	24,288

1/ Ponderado
Fuente: SUNAT
... Sin información (No se registró importaciones)

IMPORTACION SEMANAL Y PRECIOS US\$CIF DEL MAD

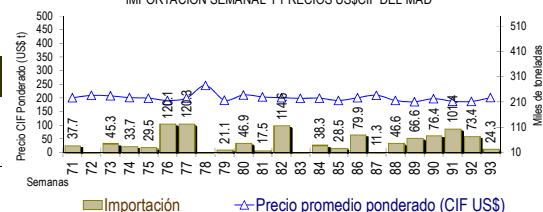

IMPORTACION POR PAISES DE ORIGEN DEL MAIZ AMARILLO DURO (Periodo: Enero - octubre)

	2,014	2,015	Var (%)
Argentina	552,884	234,504	-57.6
EEUU	1,547,702	1,976,527	27.7
Brasil	2,467	29,246	1,085.3
Otros	524	64,489	12,211.2

1/ En el 2015 esta actualizado al 11 de octubre (Preliminar)
... Sin información (No se registró importaciones)
Fuente: SUNAT

IMPORTACIONES DE MAIZ AMARILLO-2015 (t) 1/

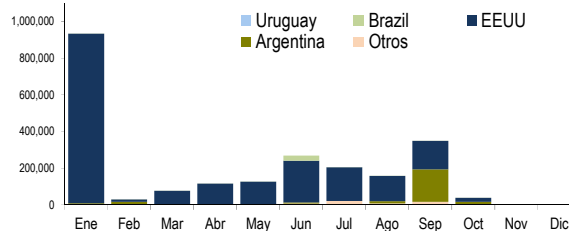

COMPORTAMIENTO MENSUAL DE LAS IMPORTACIONES DE MAIZ DURO (Partida arancelaria 1005901100): 2013 -2015

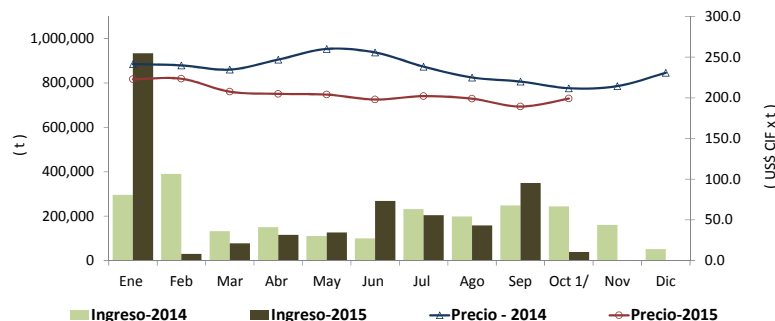

1/ En el 2015 esta actualizado al 11 de octubre (Preliminar)

	2,013		importaciones (t)			Precios CIF (US\$ x t) 2/		
	Import. (t)	Precio CIF US\$/t	2,014	2,015	Var (%)	2,014	2,015	Var (%)
Ene	137,243	316.5	295,826	934,258	215.8	241.5	222.8	-7.7
Feb	143,767	308.0	390,309	30,181	-92.3	239.9	223.4	-6.9
Mar	59,989	296.8	132,340	77,399	-41.5	234.7	207.6	-11.6
Abr	218,138	292.5	150,587	116,177	-22.9	247.0	204.9	-17.0
May	130,553	281.2	110,834	126,724	14.3	260.1	204.0	-21.6
Jun	160,407	279.4	99,725	268,479	169.2	255.8	197.9	-22.6
Jul	253,515	288.5	232,085	204,862	-11.7	238.3	202.1	-15.2
Ago	156,064	283.0	199,023	158,357	-20.4	225.0	198.9	-11.6
Set 1/	392,063	250.6	248,535	349,477	40.6	220.1	189.3	-14.0
Oct	110,133	239.4	244,313	38,852	-84.1	211.8	199.1	-6.0
Nov	90,108	231.9	160,915			214.4		
Dic	153,162	233.0	51,471			230.7		

1/ En el 2015 esta actualizado al 11 de octubre (Preliminar)
2/ El Precio CIF es Ponderado
Fuente: SUNAT