

lunes 02 de noviembre del 2015

Precios referenciales S/. x Kg	octubre lun-19	octubre mié-21	octubre vie-23	octubre mié-28	octubre vie-30	noviembre lun-02
<b>Lambayeque</b>						
(Moshoqueque) 1/						
Precio Máximo	0.90	0.90	0.90	0.90	0.90	0.96
Precio Mínimo	0.84	0.84	0.84	0.84	0.84	0.90
<b>Nor Oriente</b>						
<b>San Martín 2/</b>						
- Picota						
- El Dorado						
- Lamas	0.98	0.98	0.98	0.95	0.95	0.98
- Mca. Caceres	1.00	1.00	1.00	1.00	1.00	1.00
<b>Mercados de Lima metropolitana</b>						
Mcto. Santa Anita (APAMSA) 2/	1.15	1.15	1.15	1.15	1.14	1.14

Fuente: Direcciones Regionales de Información Agraria y Mercado de Productores de Santa Anita.  
1/ Los precios incluyen IGV  
2/ Los precios incluyen IGV  
... Sin información

COMPORTAMIENTO DEL PRECIO PROMEDIO DEL MAIZ AMARILLO DURO EN EL MERCADO MAYORISTA DE MOSHOQUEQUE (LAMBAYEQUE) (S/. x kg.)

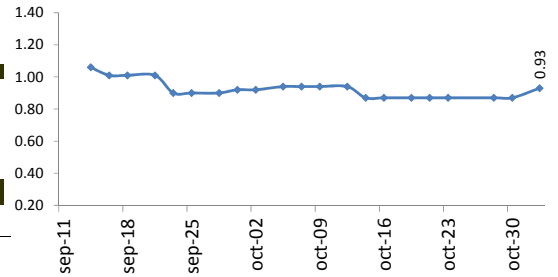

COTIZACIONES E IMPORTACIONES DE MAIZ AMARILLO DURO

COTIZACIONES DEL MAIZ SEGÚN MERCADOS DE EXPORTACION - (MERCADOS FOB) (US\$ x t)

	lun-26	mar-27	mié-28	jue-29	vie-30	Promedio
<b>Estados Unidos de America</b>						
Golfo de México	179.00	181.00	180.00	178.00	179.00	179.40
<b>Argentina</b>						
Puertos Argentinos	163.00	166.00	165.00	164.00	166.00	164.80

... Sin información  
Fuente: Boletín Diario de Mercado de Granos. Bolsa de Comercio de Rosario - Argentina (www.bcr.com.ar)

2013 - 2014: COTIZACIONES DEL MAIZ AMARILLO DURO (US\$ / t)

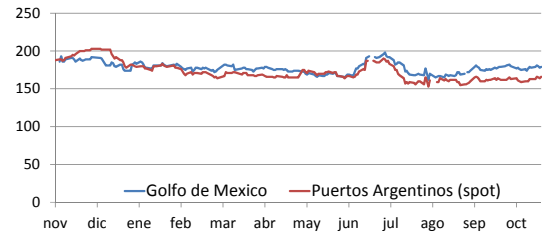

PRECIO PROMEDIO PONDERADO CIF (US\$ / t) Y VOLUMENES DE IMPORTACION DE MAIZ AMARILLO DURO EN EL PERU

	Semana: Del (19 de oct) Al (25 de oct) (Semana: 95)	Semana: Del (26 de oct) Al (01 de nov) (Semana: 96)
Precio CIF (US\$ / t) 1/	183.98	200.45
Volumen importado (t)	84,496	50,699

1/ Ponderado  
Fuente: SUNAT  
... Sin información (No se registró importaciones)

IMPORTACION SEMANAL Y PRECIOS US\$CIF DEL MAD

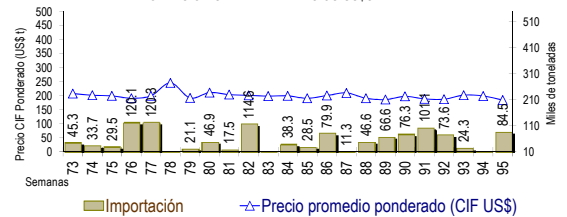

IMPORTACION POR PAISES DE ORIGEN DEL MAIZ AMARILLO DURO (Periodo: Enero - noviembre) (t)

	2,014	2,015	Var (%)
Argentina	552,884	297,249	-46.2
EEUU	1,547,702	2,018,722	30.4
Brasil	2,467	29,246	1,085.3
Otros	524	80,115	15,194.3

1/ En el 2015 esta actualizado al 01 de noviembre (Preliminar)  
... Sin información (No se registró importaciones)  
Fuente: SUNAT

IMPORTACIONES DE MAIZ AMARILLO-2015 (t) 1/

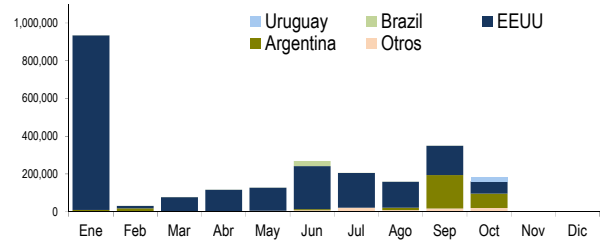

COMPORTAMIENTO MENSUAL DE LAS IMPORTACIONES DE MAIZ DURO (Partida arancelaria 1005901100): 2013 -2015

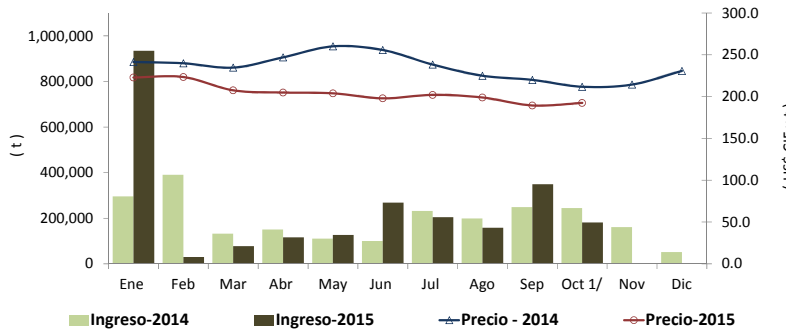

1/ En el 2015 esta actualizado al 01 de noviembre (Preliminar)

	2,013		importaciones (t)			Precios CIF (US\$ x t) 2/		
	Import. (t)	Precio CIF US\$/t	2,014	2,015	Var (%)	2,014	2,015	Var (%)
Ene	137,243	316.5	295,826	934,258	215.8	241.5	222.8	-7.7
Feb	143,767	308.0	390,309	30,181	-92.3	239.9	223.4	-6.9
Mar	59,989	296.8	132,340	77,399	-41.5	234.7	207.6	-11.6
Abr	218,138	292.5	150,587	116,177	-22.9	247.0	204.9	-17.0
May	130,553	281.2	110,834	126,748	14.4	260.1	204.0	-21.6
Jun	160,407	279.4	99,725	268,479	169.2	255.8	197.9	-22.6
Jul	253,515	288.5	232,085	204,862	-11.7	238.3	202.1	-15.2
Ago	156,064	283.0	199,023	158,357	-20.4	225.0	198.9	-11.6
Set 1/	392,063	250.6	248,535	349,026	40.4	220.1	189.5	-13.9
Oct	110,133	239.4	244,313	181,740	-25.6	211.8	192.5	-9.1
Nov	90,108	231.9	160,915			214.4		
Dic	153,162	233.0	51,471			230.7		

1/ En el 2015 esta actualizado al 01 de noviembre (Preliminar)

2/ El Precio CIF es Ponderado  
Fuente: SUNAT