

lunes 16 de noviembre del 2015

Precios referenciales S/. x Kg	noviembre mié-04	noviembre vie-06	noviembre lun-09	noviembre mié-11	noviembre vie-13	noviembre lun-16
--------------------------------	------------------	------------------	------------------	------------------	------------------	------------------

Lambayeque						
(Moshoqueque) 1/						
Precio Máximo	0.96	0.96	0.96	0.96	0.96	0.96
Precio Mínimo	0.90	0.90	0.90	0.92	0.92	0.92
Nor Oriente						
San Martín 2/						
- Picota						
- El Dorado						
- Lamas	0.98	0.98	0.98	0.98	0.98	0.98
- Mca. Caceres	1.00	1.00	0.95	0.95	0.95	0.95
Mercados de Lima metropolitana						
Mcd. Santa Anita (APAMSA) 2/	1.14	1.14	1.13	1.13	1.13	1.13

Fuente: Direcciones Regionales de Información Agraria y Mercado de Productores de Santa Anita.
1/ Los precios incluyen IGV
2/ Los precios incluyen IGV
... Sin información

COMPORTAMIENTO DEL PRECIO PROMEDIO DEL MAIZ AMARILLO DURO EN EL MERCADO MAYORISTA DE MOSHOQUEQUE (LAMBAYEQUE) (S/. x kg.)

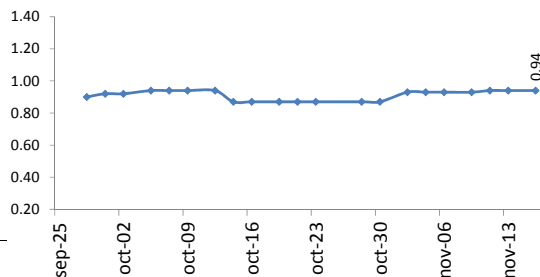

COTIZACIONES E IMPORTACIONES DE MAIZ AMARILLO DURO

COTIZACIONES DEL MAIZ SEGÚN MERCADOS DE EXPORTACION - (MERCADOS FOB) (US\$ x t)

	mar-10	mié-11	jue-12	vie-13	lun-16	Promedio
Estados Unidos de America						
Golfo de México	174.00	171.00	172.00	172.00	167.00	171.20
Argentina						
Puertos Argentinos	165.00	162.00	164.00	166.00	167.00	164.80

... Sin información
Fuente: Boletín Diario de Mercado de Granos. Bolsa de Comercio de Rosario - Argentina (www.bcr.com.ar)

2013 - 2014: COTIZACIONES DEL MAIZ AMARILLO DURO (US\$ / t)

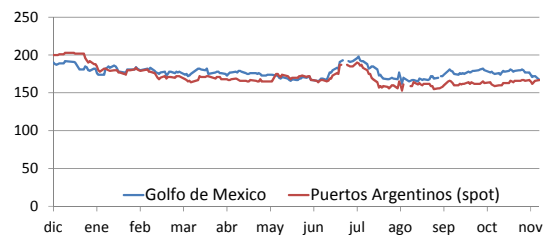

PRECIO PROMEDIO PONDERADO CIF (US\$ / t) Y VOLUMENES DE IMPORTACION DE MAIZ AMARILLO DURO EN EL PERU

	Semana: Del (02 de nov) Al (08 de nov) (Semana: 97)	Semana: Del (09 de nov) Al (15 de nov) (Semana: 98)
Precio CIF (US\$ / t) 1/	183.60	182.49
Volumen importado (t)	39,282	11,579

1/ Ponderado
Fuente: SUNAT
... Sin información (No se registró importaciones)

IMPORTACION SEMANAL Y PRECIOS US\$CIF DEL MAD

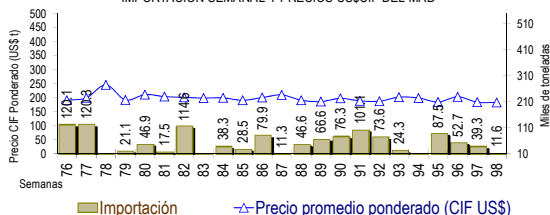

IMPORTACION POR PAISES DE ORIGEN DEL MAIZ AMARILLO DURO (Periodo: Enero - noviembre) (t)

	2,014	2,015	Var (%)
Argentina	586,876	320,443	-45.4
EEUU	1,671,577	2,036,755	21.8
Brasil	3,351	29,258	773.2
Otros	2,687	84,855	3,057.5

1/ En el 2015 esta actualizado al 16 de noviembre (Preliminar)
... Sin información (No se registró importaciones)
Fuente: SUNAT

IMPORTACIONES DE MAIZ AMARILLO-2015 (t) 1/

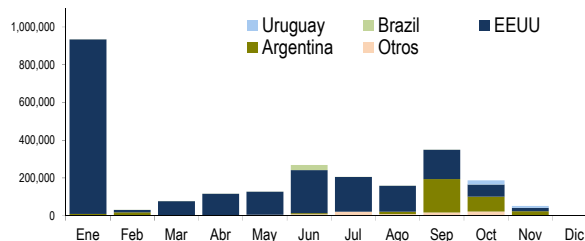

COMPORTAMIENTO MENSUAL DE LAS IMPORTACIONES DE MAIZ DURO (Partida arancelaria 1005901100): 2013 -2015

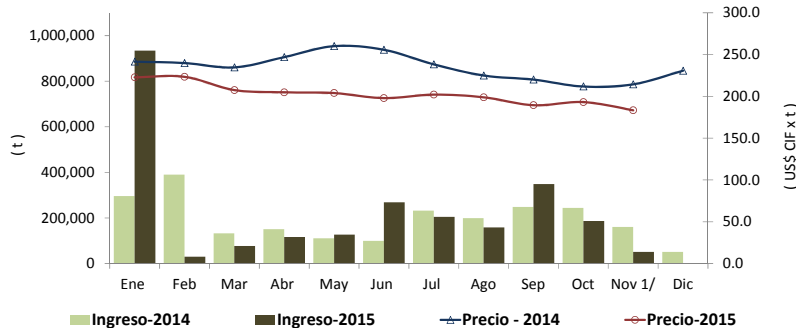

1/ En el 2015 esta actualizado al 16 de noviembre (Preliminar)

	2,013		importaciones (t)			Precios CIF (US\$ x t) 2/		
	Import. (t)	Precio CIF US\$/t	2,014	2,015	Var (%)	2,014	2,015	Var (%)
Ene	137,243	316.5	295,826	934,258	215.8	241.5	222.8	-7.7
Feb	143,767	308.0	390,309	30,181	-92.3	239.9	223.4	-6.9
Mar	59,989	296.8	132,340	77,399	-41.5	234.7	207.6	-11.6
Abr	218,138	292.5	150,587	116,177	-22.9	247.0	204.9	-17.0
May	130,553	281.2	110,834	126,748	14.4	260.1	204.0	-21.6
Jun	160,407	279.4	99,725	268,478	169.2	255.8	197.9	-22.6
Jul	253,515	288.5	232,085	204,863	-11.7	238.3	202.1	-15.2
Ago	156,064	283.0	199,023	158,402	-20.4	225.0	198.9	-11.6
Set	392,063	250.6	248,535	349,026	40.4	220.1	189.5	-13.9
Oct	110,133	239.4	244,313	186,811	-23.5	211.8	193.2	-8.8
Nov 1/	90,108	231.9	160,915	50,861	-68.4	214.4	183.3	-14.5
Dic	153,162	233.0	51,471			230.7		

1/ En el 2015 esta actualizado al 16 de noviembre (Preliminar)

2/ El Precio CIF es Ponderado
Fuente: SUNAT