

miércoles 25 de noviembre del 2015

Precios referenciales S/. x Kg	noviembre vie-13	noviembre lun-16	noviembre mié-18	noviembre vie-20	noviembre lun-23	noviembre mié-25
<b>Lambayeque</b>						

(Moshoqueque) 1/

Precio Máximo	0.96	0.96	0.94	0.94	0.94	0.94
Precio Mínimo	0.92	0.92	0.90	0.90	0.90	0.90

**Nor Oriente**

San Martín 2/

- Picota						
- El Dorado						
- Lamas	0.98	0.98	0.95	0.95	0.95	0.95
- Mca. Caceres	0.95	0.95	0.95	0.95	0.95	0.95

**Mercados de Lima metropolitana**

Mcto. Santa Anita (APAMSA) 2/	1.13	1.13	1.13	1.13	1.13	1.14
-------------------------------	------	------	------	------	------	------

Fuente: Direcciones Regionales de Información Agraria y Mercado de Productores de Santa Anita.

1/ Los precios incluyen IGV

2/ Los precios incluyen IGV

... Sin información

COMPORTAMIENTO DEL PRECIO PROMEDIO DEL MAIZ AMARILLO DURO EN EL MERCADO MAYORISTA DE MOSHOQUEQUE (LAMBAYEQUE) (S/. x kg.)

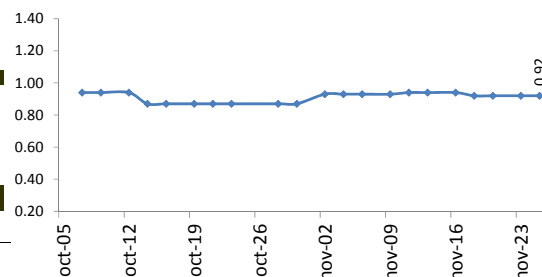

COTIZACIONES E IMPORTACIONES DE MAIZ AMARILLO DURO

COTIZACIONES DEL MAIZ SEGÚN MERCADOS DE EXPORTACION - (MERCADOS FOB) (US\$ x t)

	jue-19	vie-20	lun-23	mar-24	mié-25	Promedio
<b>Estados Unidos de America</b>						
Golfo de México	170.00	171.00	168.00	169.00	169.00	169.40
<b>Argentina</b>						
Puertos Argentinos	168.00	169.00	169.00	168.00	172.00	169.20

... Sin información

Fuente: Boletín Diario de Mercado de Granos. Bolsa de Comercio de Rosario - Argentina (www.bcr.com.ar)

2013 - 2014: COTIZACIONES DEL MAIZ AMARILLO DURO (US\$ / t)

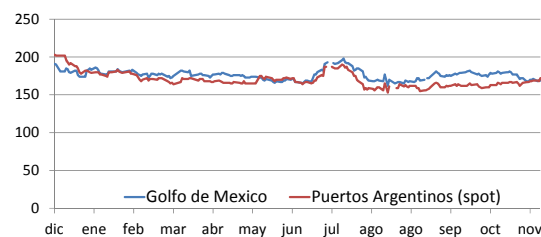

PRECIO PROMEDIO PONDERADO CIF (US\$ / t) Y VOLUMENES DE IMPORTACION DE MAIZ AMARILLO DURO EN EL PERU

	Semana: Del (09 de nov) Al (15 de nov) (Semana: 98)	Semana: Del (16 de nov) Al (22 de nov) (Semana: 99)
Precio CIF (US\$ / t) 1/	184.17	186.61
Volumen importado (t)	11,579	71,894

1/ Ponderado

Fuente: SUNAT

... Sin información (No se registró importaciones)

IMPORTACION SEMANAL Y PRECIOS US\$CIF DEL MAD

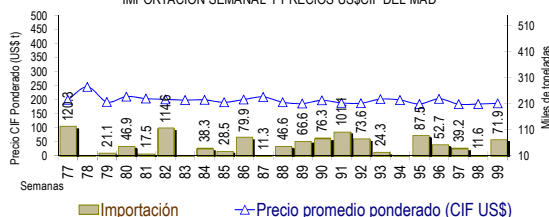

IMPORTACION POR PAISES DE ORIGEN DEL MAIZ AMARILLO DURO (Periodo: Enero - noviembre)

	2,014	2,015	Var (%)
Argentina	586,876	357,632	-39.1
EEUU	1,671,577	2,069,754	23.8
Brasil	3,351	29,258	773.2
Otros	2,687	86,556	3,120.8

1/ En el 2015 esta actualizado al 22 de noviembre (Preliminar)

... Sin información (No se registró importaciones)

Fuente: SUNAT

IMPORTACIONES DE MAIZ AMARILLO-2015 (t) 1/

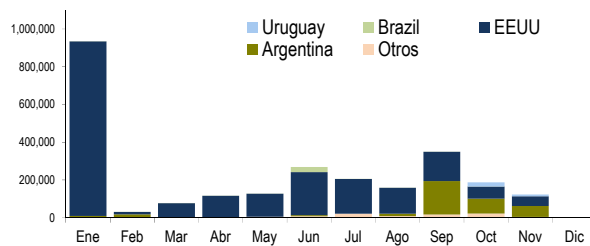

COMPORTAMIENTO MENSUAL DE LAS IMPORTACIONES DE MAIZ DURO (Partida arancelaria 1005901100): 2013 -2015

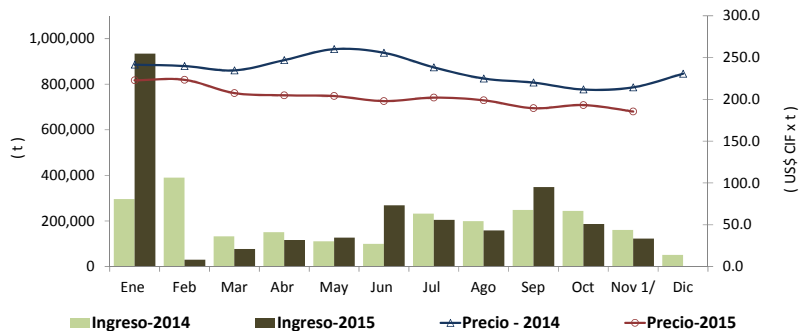

1/ En el 2015 esta actualizado al 22 de noviembre (Preliminar)

	2,013		importaciones (t)			Precios CIF (US\$ x t) 2/		
	Import. (t)	Precio CIF US\$/t	2,014	2,015	Var (%)	2,014	2,015	Var (%)
Ene	137,243	316.5	295,826	934,258	215.8	241.5	222.8	-7.7
Feb	143,767	308.0	390,309	30,181	-92.3	239.9	223.4	-6.9
Mar	59,989	296.8	132,340	77,399	-41.5	234.7	207.6	-11.6
Abr	218,138	292.5	150,587	116,177	-22.9	247.0	204.9	-17.0
May	130,553	281.2	110,834	126,748	14.4	260.1	204.0	-21.6
Jun	160,407	279.4	99,725	268,478	169.2	255.8	197.9	-22.6
Jul	253,515	288.5	232,085	204,863	-11.7	238.3	202.1	-15.2
Ago	156,064	283.0	199,023	158,402	-20.4	225.0	198.9	-11.6
Set	392,063	250.6	248,535	349,026	40.4	220.1	189.5	-13.9
Oct	110,133	239.4	244,313	186,806	-23.5	211.8	193.2	-8.8
Nov 1/	90,108	231.9	160,915	122,670	-23.8	214.4	185.4	-13.5
Dic	153,162	233.0	51,471			230.7		

1/ En el 2015 esta actualizado al 22 de noviembre (Preliminar)

2/ El Precio CIF es Ponderado

Fuente: SUNAT