

viernes 11 de diciembre del 2015

Precios referenciales S/. x Kg	noviembre lun-30	diciembre mié-02	diciembre vie-04	diciembre lun-07	diciembre mié-09	diciembre vie-11
--------------------------------	------------------	------------------	------------------	------------------	------------------	------------------

Lambayeque						
(Moshoqueque) 1/						
Precio Máximo	0.94	0.94	0.96	0.96	0.96	1.00
Precio Mínimo	0.90	0.90	0.92	0.92	0.92	0.96

Nor Oriente						
San Martín 2/						
- Picota						
- El Dorado						
- Lamas	0.95	0.95	0.95	0.95	0.95	0.95
- Mca. Caceres	1.00	1.00	1.00	1.00	0.90	0.90

Mercados de Lima metropolitana						
Mcd. Santa Anita (APAMSA) 2/	1.13	1.14	1.14	1.13	1.13	1.12

Fuente: Direcciones Regionales de Información Agraria y Mercado de Productores de Santa Anita.  
1/ Los precios incluyen IGV  
2/ Los precios incluyen IGV  
... Sin información

COMPORTAMIENTO DEL PRECIO PROMEDIO DEL MAIZ AMARILLO DURO EN EL MERCADO MAYORISTA DE MOSHOQUEQUE (LAMBAYEQUE) (S/. x kg.)

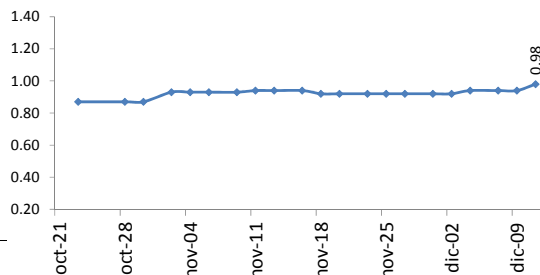

COTIZACIONES E IMPORTACIONES DE MAIZ AMARILLO DURO

COTIZACIONES DEL MAIZ SEGÚN MERCADOS DE EXPORTACION - (MERCADOS FOB) (US\$ x t)

	jue-03	vie-04	mié-09	jue-10	vie-11	Promedio
<b>Estados Unidos de America</b>						
Golfo de México	170.00	173.00	172.00	172.00	174.00	172.20
<b>Argentina</b>						
Puertos Argentinos	172.00	172.00		174.00	170.00	172.00

... Sin información  
Fuente: Boletín Diario de Mercado de Granos. Bolsa de Comercio de Rosario - Argentina (www.bcr.com.ar)

2013 - 2014: COTIZACIONES DEL MAIZ AMARILLO DURO (US\$ / t)

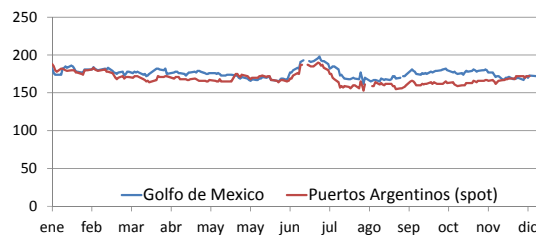

PRECIO PROMEDIO PONDERADO CIF (US\$ / t) Y VOLUMENES DE IMPORTACION DE MAIZ AMARILLO DURO EN EL PERU

	Semana: Del (23 de nov) Al (29 de nov) (Semana: 100)	Semana: Del (30 de nov) Al (06 de dic) (Semana: 101)
Precio CIF (US\$ / t) 1/	185.54	201.59
Volumen importado (t)	25,572	9,124

1/ Ponderado  
Fuente: SUNAT  
... Sin información (No se registró importaciones)

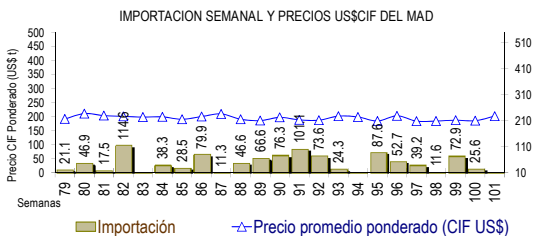

IMPORTACION POR PAISES DE ORIGEN DEL MAIZ AMARILLO DURO (Periodo: Enero - Diciembre) (t)

	2,014	2,015	Var (%)
Argentina	586,876	377,723	-35.6
EEUU	1,671,577	2,082,395	24.6
Brasil	3,351	29,258	773.2
Otros	2,687	89,534	3,231.6

1/ En el 2015 esta actualizado al 06 de diciembre (Preliminar)  
... Sin información (No se registró importaciones)  
Fuente: SUNAT

IMPORTACIONES DE MAIZ AMARILLO-2015 (t) 1/

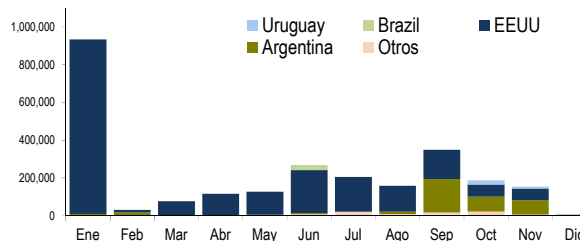

COMPORTAMIENTO MENSUAL DE LAS IMPORTACIONES DE MAIZ DURO (Partida arancelaria 1005901100): 2013 -2015

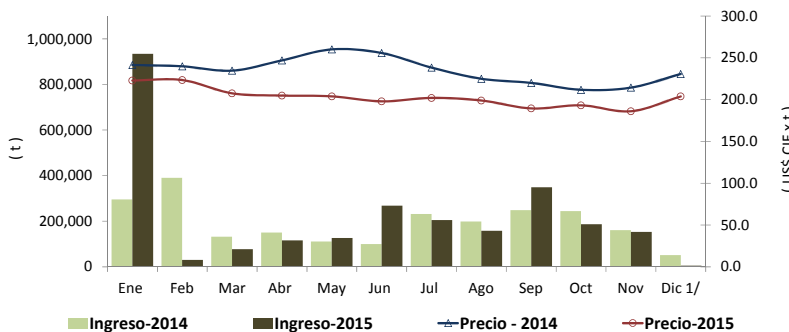

1/ En el 2015 esta actualizado al 06 de diciembre (Preliminar)

	2,013		importaciones (t)			Precios CIF (US\$ x t) 2/		
	Import. (t)	Precio CIF US\$/t	2,014	2,015	Var (%)	2,014	2,015	Var (%)
Ene	137,243	316.5	295,826	934,258	215.8	241.5	222.8	-7.7
Feb	143,767	308.0	390,309	30,181	-92.3	239.9	223.4	-6.9
Mar	59,989	296.8	132,340	77,399	-41.5	234.7	207.6	-11.6
Abr	218,138	292.5	150,587	116,177	-22.9	247.0	204.9	-17.0
May	130,553	281.2	110,834	126,748	14.4	260.1	204.0	-21.6
Jun	160,407	279.4	99,725	268,478	169.2	255.8	197.9	-22.6
Jul	253,515	288.5	232,085	204,863	-11.7	238.3	202.1	-15.2
Ago	156,064	283.0	199,023	158,402	-20.4	225.0	199.0	-11.6
Set	392,063	250.6	248,535	349,026	40.4	220.1	189.5	-13.9
Oct	110,133	239.4	244,313	186,855	-23.5	211.8	193.2	-8.8
Nov	90,108	231.9	160,915	153,484	-4.6	214.4	186.1	-13.2
Dic 1/	153,162	233.0	51,471	4,871	-90.5	230.7	203.8	-11.6

1/ En el 2015 esta actualizado al 06 de diciembre (Preliminar)

2/ El Precio CIF es Ponderado

Fuente: SUNAT