

viernes 18 de diciembre del 2015

Precios referenciales S/. x Kg	diciembre lun-07	diciembre mié-09	diciembre vie-11	diciembre lun-14	diciembre mié-16	diciembre vie-18
Lambayeque						

(Moshoqueque) 1/

Precio Máximo	0.96	0.96	1.00	1.00	1.00	
Precio Mínimo	0.92	0.92	0.96	0.96	0.96	

Nor Oriente

San Martín 2/

- Picota						
- El Dorado						
- Lamas	0.95	0.95	0.95	0.95	0.95	0.95
- Mca. Caceres	1.00	0.90	0.90	0.85	0.80	0.80

Mercados de Lima metropolitana

Mcd. Santa Anita (APAMSA) 2/	1.13	1.13	1.12	1.13	1.13	1.13
------------------------------	------	------	------	------	------	------

Fuente: Direcciones Regionales de Información Agraria y Mercado de Productores de Santa Anita.

1/ Los precios incluyen IGV

2/ Los precios incluyen IGV

... Sin información

COMPORTAMIENTO DEL PRECIO PROMEDIO DEL MAIZ AMARILLO DURO EN EL MERCADO MAYORISTA DE MOSHOQUEQUE (LAMBAYEQUE) (S/. x kg.)

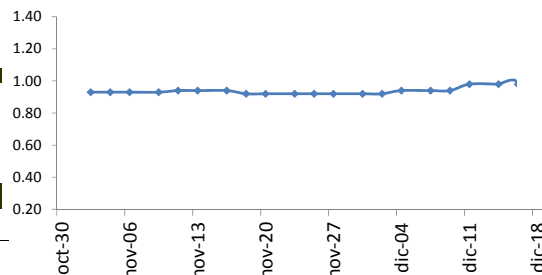

COTIZACIONES E IMPORTACIONES DE MAIZ AMARILLO DURO

COTIZACIONES DEL MAIZ SEGÚN MERCADOS DE EXPORTACION - (MERCADOS FOB) (US\$ x t)

	lun-14	mar-15	mié-16	jue-17	vie-18	Promedio
Estados Unidos de America						
Golfo de México	173.00	174.00	173.00	170.00	171.00	172.20
Argentina						
Puertos Argentinos	168.00	169.00	168.00	163.00	163.00	166.20

... Sin información

Fuente: Boletín Diario de Mercado de Granos. Bolsa de Comercio de Rosario - Argentina (www.bcr.com.ar)

2013 - 2014: COTIZACIONES DEL MAIZ AMARILLO DURO (US\$ / t)

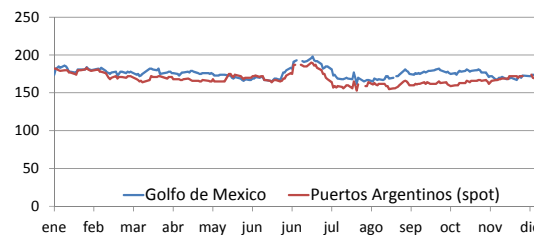

PRECIO PROMEDIO PONDERADO CIF (US\$ / t) Y VOLUMENES DE IMPORTACION DE MAIZ AMARILLO DURO EN EL PERU

	Semana: Del (30 de nov) Al (06 de dic) (Semana: 101)	Semana: Del (07 de dic) Al (13 de dic) (Semana: 102)
Precio CIF (US\$ / t) 1/	201.95	197.92
Volumen importado (t)	9,124	26,318

1/ Ponderado

Fuente: SUNAT

... Sin información (No se registró importaciones)

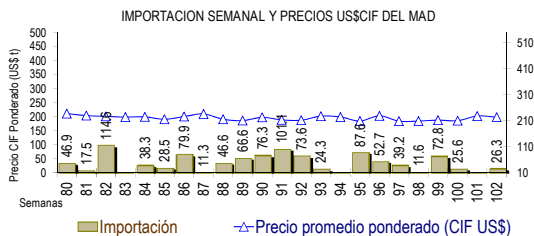

IMPORTACION POR PAISES DE ORIGEN DEL MAIZ AMARILLO DURO (Periodo: Enero - Diciembre) (t)

	2,014	2,015	Var (%)
Argentina	608,826	377,723	-38.0
EEUU	1,698,490	2,107,743	24.1
Brasil	3,876	29,258	654.8
Otros	4,770	90,456	1,796.5

1/ En el 2015 esta actualizado al 13 de diciembre (Preliminar)

... Sin información (No se registró importaciones)

Fuente: SUNAT

IMPORTACIONES DE MAIZ AMARILLO-2015 (t) 1/

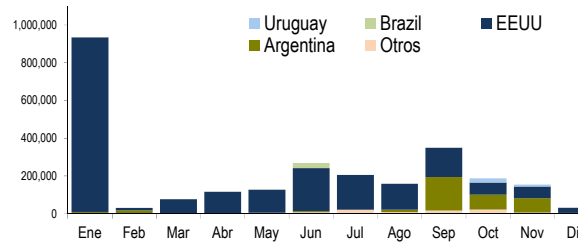

COMPORTAMIENTO MENSUAL DE LAS IMPORTACIONES DE MAIZ DURO (Partida arancelaria 1005901100): 2013 -2015

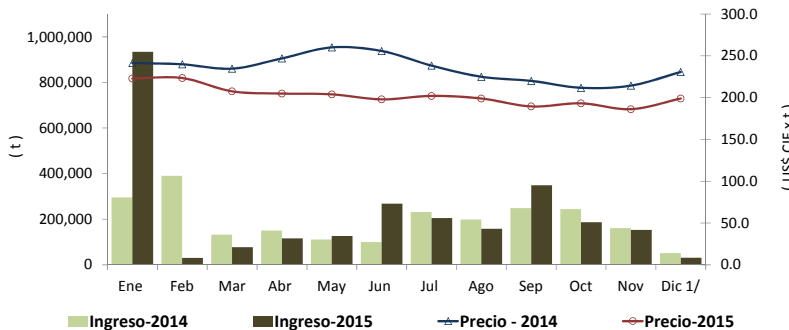

1/ En el 2015 esta actualizado al 13 de diciembre (Preliminar)

	2,013		importaciones (t)			Precios CIF (US\$ x t) 2/		
	Import. (t)	Precio CIF US\$/t	2,014	2,015	Var (%)	2,014	2,015	Var (%)
Ene	137,243	316.5	295,826	934,258	215.8	241.5	222.8	-7.7
Feb	143,767	308.0	390,309	30,181	-92.3	239.9	223.4	-6.9
Mar	59,989	296.8	132,340	77,399	-41.5	234.7	207.6	-11.6
Abr	218,138	292.5	150,587	116,177	-22.9	247.0	204.9	-17.0
May	130,553	281.2	110,834	126,748	14.4	260.1	204.0	-21.6
Jun	160,407	279.4	99,725	268,478	169.2	255.8	197.9	-22.6
Jul	253,515	288.5	232,085	204,863	-11.7	238.3	202.1	-15.2
Ago	156,064	283.0	199,023	158,402	-20.4	225.0	199.0	-11.6
Set	392,063	250.6	248,535	349,026	40.4	220.1	189.5	-13.9
Oct	110,133	239.4	244,313	186,855	-23.5	211.8	193.2	-8.8
Nov	90,108	231.9	160,915	153,437	-4.6	214.4	186.2	-13.2
Dic 1/	153,162	233.0	51,471	31,189	-39.4	230.7	199.0	-13.8

1/ En el 2015 esta actualizado al 13 de diciembre (Preliminar)

2/ El Precio CIF es Ponderado

Fuente: SUNAT