

Lunes 21 de diciembre del 2015

| Precios referenciales S/. x Kg | diciembre mié-09 | diciembre vie-11 | diciembre lun-14 | diciembre mié-16 | diciembre vie-18 | diciembre lun-21 |
|--------------------------------|------------------|------------------|------------------|------------------|------------------|------------------|
|--------------------------------|------------------|------------------|------------------|------------------|------------------|------------------|

| Lambayeque | | | | | | |
|------------------|------|------|------|------|------|------|
| (Moshoqueque) 1/ | | | | | | |
| Precio Máximo | 0.96 | 1.00 | 1.00 | 1.00 | 1.00 | 1.00 |
| Precio Mínimo | 0.92 | 0.96 | 0.96 | 0.96 | 0.96 | 0.96 |

| Nor Oriente | | | | | | |
|----------------------|------|------|------|------|------|------|
| San Martín 2/ | | | | | | |
| - Picota | | | | | | |
| - El Dorado | | | | | | |
| - Lamas | 0.95 | 0.95 | 0.95 | 0.95 | 0.95 | 0.95 |
| - Mca. Caceres | 0.90 | 0.90 | 0.85 | 0.80 | 0.80 | 0.80 |

| Mercados de Lima metropolitana | | | | | | |
|--------------------------------|------|------|------|------|------|------|
| Mcto. Santa Anita (APAMSA) 2/ | 1.13 | 1.12 | 1.13 | 1.13 | 1.13 | 1.13 |

Fuente: Direcciones Regionales de Información Agraria y Mercado de Productores de Santa Anita.

1/ Los precios incluyen IGV

2/ Los precios incluyen IGV

... Sin información

COMPORTAMIENTO DEL PRECIO PROMEDIO DEL MAIZ AMARILLO DURO EN EL MERCADO MAYORISTA DE MOSHOQUEQUE (LAMBAYEQUE) (S/. x kg.)

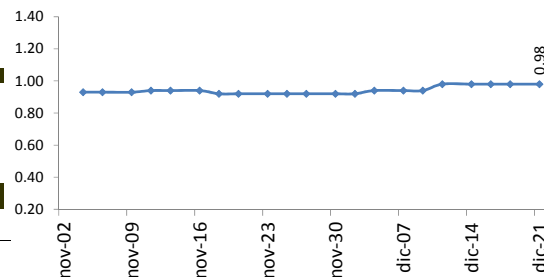

COTIZACIONES E IMPORTACIONES DE MAIZ AMARILLO DURO

COTIZACIONES DEL MAIZ SEGÚN MERCADOS DE EXPORTACION - (MERCADOS FOB) (US\$ x t)

| | mar-15 | mié-16 | jue-17 | vie-18 | lun-21 | Promedio |
|----------------------------------|--------|--------|--------|--------|--------|----------|
| Estados Unidos de America | | | | | | |
| Golfo de México | 174.00 | 173.00 | 170.00 | 171.00 | 170.00 | 171.60 |
| Argentina | | | | | | |
| Puertos Argentinos | 169.00 | 168.00 | 163.00 | 163.00 | 162.00 | 165.00 |

... Sin información

Fuente: Boletín Diario de Mercado de Granos. Bolsa de Comercio de Rosario - Argentina (www.bcr.com.ar)

2013 - 2014: COTIZACIONES DEL MAIZ AMARILLO DURO (US\$ / t)

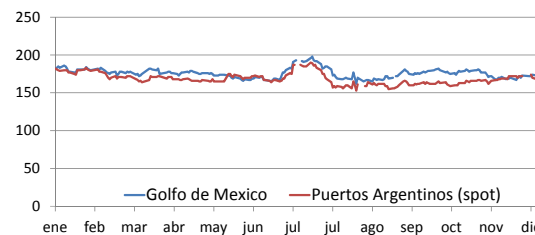

PRECIO PROMEDIO PONDERADO CIF (US\$ / t) Y VOLUMENES DE IMPORTACION DE MAIZ AMARILLO DURO EN EL PERU

| | Semana: Del (07 de dic) Al (13 de dic) (Semana: 102) | Semana: Del (14 de dic) Al (20 de dic) (Semana: 103) |
|--------------------------|--|--|
| Precio CIF (US\$ / t) 1/ | 198.33 | 197.09 |
| Volumen importado (t) | 26,318 | 16,143 |

1/ Ponderado

Fuente: SUNAT

... Sin información (No se registró importaciones)

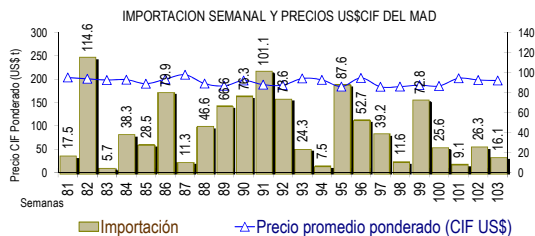

IMPORTACION POR PAISES DE ORIGEN DEL MAIZ AMARILLO DURO (Periodo: Enero - Diciembre) (t)

| | 2,014 | 2,015 | Var (%) |
|-----------|-----------|-----------|---------|
| Argentina | 608,826 | 377,726 | -38.0 |
| EEUU | 1,698,490 | 2,123,124 | 25.0 |
| Brasil | 3,876 | 29,258 | 654.8 |
| Otros | 4,770 | 91,223 | 1,812.6 |

1/ En el 2015 esta actualizado al 20 de diciembre (Preliminar)

... Sin información (No se registró importaciones)

Fuente: SUNAT

IMPORTACIONES DE MAIZ AMARILLO-2015 (t) 1/

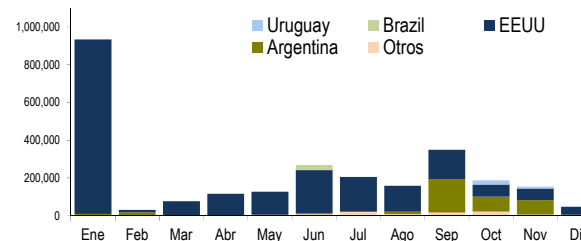

COMPORTAMIENTO MENSUAL DE LAS IMPORTACIONES DE MAIZ DURO (Partida arancelaria 1005901100): 2013 -2015

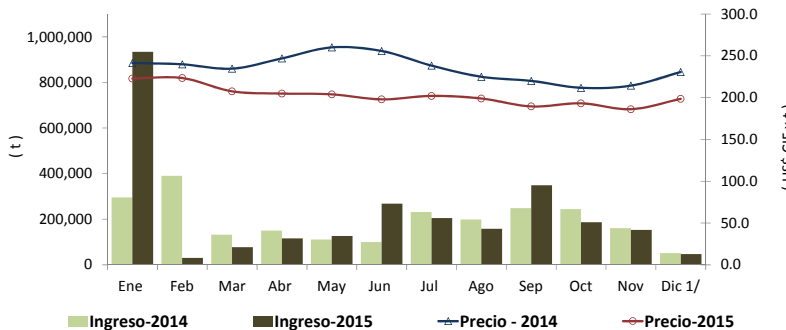

1/ En el 2015 esta actualizado al 20 de diciembre (Preliminar)

| | 2,013 | | importaciones (t) | | | Precios CIF (US\$ x t) 2/ | | |
|--------|-------------|-------------------|-------------------|---------|---------|---------------------------|-------|---------|
| | Import. (t) | Precio CIF US\$/t | 2,014 | 2,015 | Var (%) | 2,014 | 2,015 | Var (%) |
| Ene | 137,243 | 316.5 | 295,826 | 934,258 | 215.8 | 241.5 | 222.8 | -7.7 |
| Feb | 143,767 | 308.0 | 390,309 | 30,181 | -92.3 | 239.9 | 223.4 | -6.9 |
| Mar | 59,989 | 296.8 | 132,340 | 77,399 | -41.5 | 234.7 | 207.6 | -11.6 |
| Abr | 218,138 | 292.5 | 150,587 | 116,177 | -22.9 | 247.0 | 204.9 | -17.0 |
| May | 130,553 | 281.2 | 110,834 | 126,748 | 14.4 | 260.1 | 204.0 | -21.6 |
| Jun | 160,407 | 279.4 | 99,725 | 268,478 | 169.2 | 255.8 | 197.9 | -22.6 |
| Jul | 253,515 | 288.5 | 232,085 | 204,863 | -11.7 | 238.3 | 202.1 | -15.2 |
| Ago | 156,064 | 283.0 | 199,023 | 158,402 | -20.4 | 225.0 | 199.0 | -11.6 |
| Set | 392,063 | 250.6 | 248,535 | 349,026 | 40.4 | 220.1 | 189.5 | -13.9 |
| Oct | 110,133 | 239.4 | 244,313 | 186,855 | -23.5 | 211.8 | 193.2 | -8.8 |
| Nov | 90,108 | 231.9 | 160,915 | 153,440 | -4.6 | 214.4 | 186.2 | -13.2 |
| Dic 1/ | 153,162 | 233.0 | 51,471 | 47,337 | -8.0 | 230.7 | 198.5 | -13.9 |

1/ En el 2015 esta actualizado al 20 de diciembre (Preliminar)

2/ El Precio CIF es Ponderado

Fuente: SUNAT