

Lima, Viernes 30 de Noviembre del 2012

Participación en la Oferta de Papa durante los últimos siete días

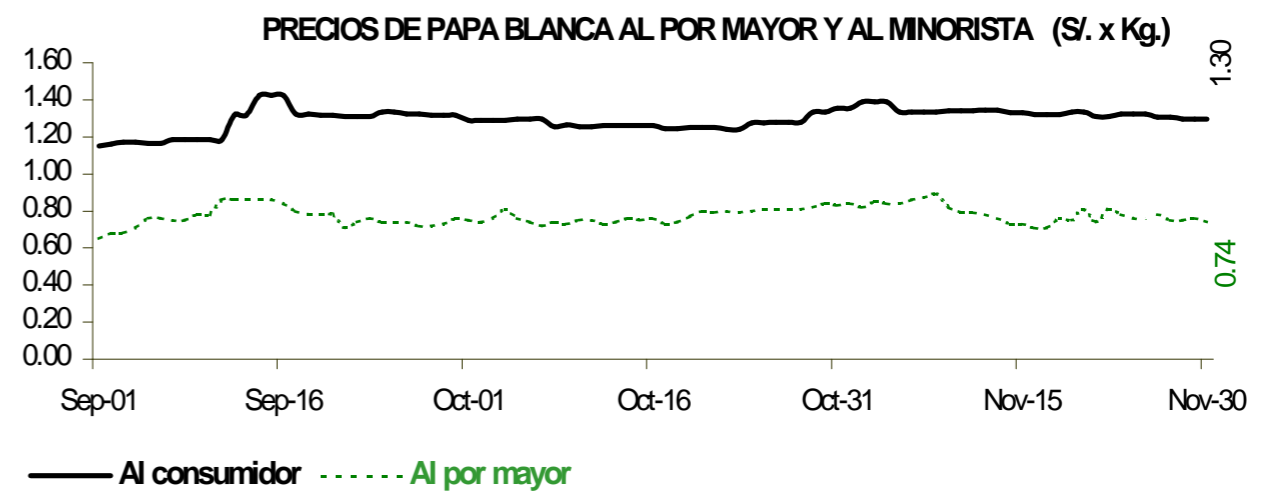
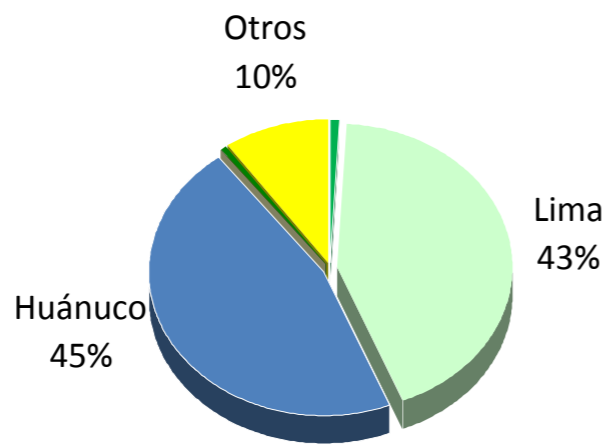

PRECIO PROMEDIO (Ult. 7 días)	PRECIO (S/. x Kg.)		
	Jue-29	Vie-30	Variación

Precios al Consumidor 1/				
Canchan	1.33	1.33	1.30	-2.3%
Perricholi	1.25	1.23	1.25	1.6%
Unica	1.22	1.21	1.19	-1.7%
Yungay	1.38	1.36	1.34	-1.5%
Amarilla Tumbay	3.75	3.72	3.74	0.5%

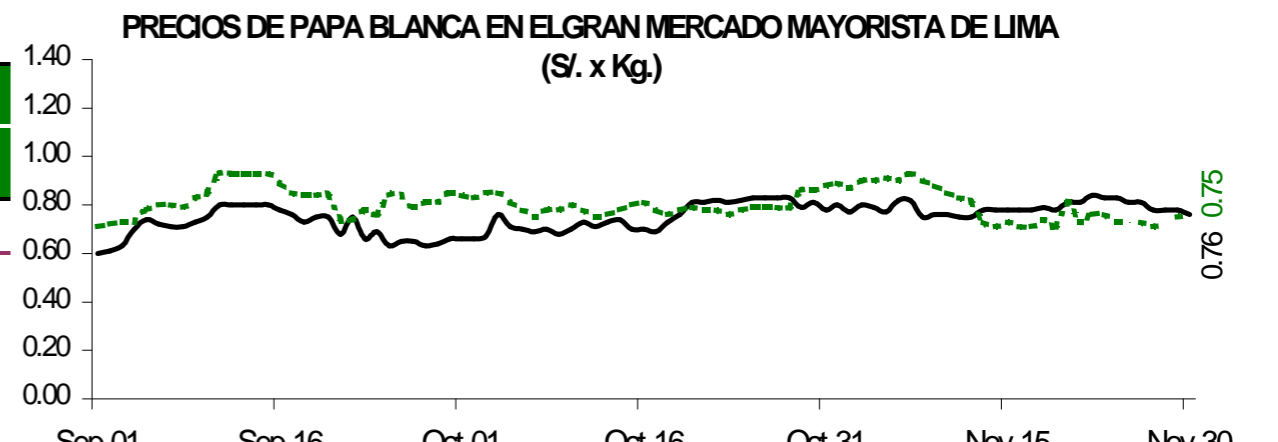

Precios al Mayorista				
- Papa blanca				
Perricholi	0.80	0.78	0.76	-2.6%
Yungay	0.74	0.75	0.75	0.0%
Huamantanga	1.75	1.65	1.65	0.0%
- Papa color				
Canchan	0.82	0.81	0.85	4.9%
Unica	0.75	0.74	0.76	2.7%
Papa Amar. (Tumbay)	2.41	2.35	2.25	-4.3%
Peruanita	2.27	2.28	2.20	-3.5%
Papa Huayro	1.87	1.85	1.80	-2.7%

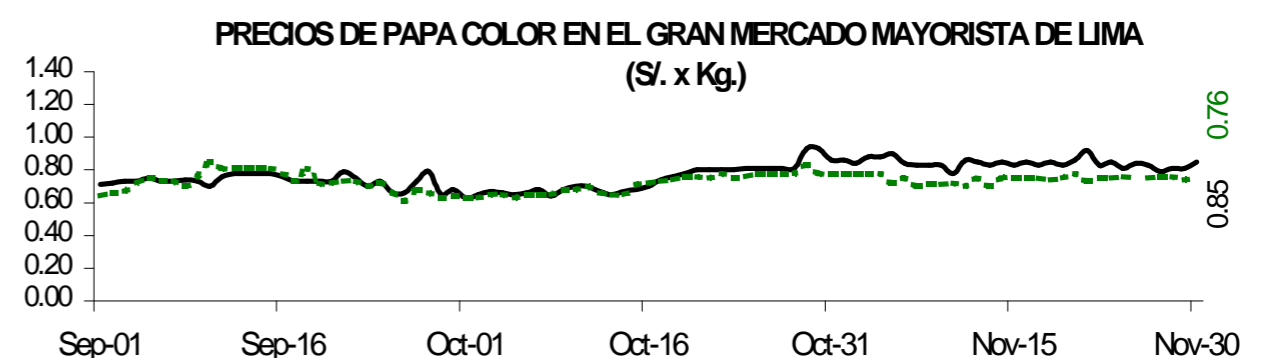

ABASTECIMIENTO DE PAPA AL GRAN MERCADO MERCADO MAYORISTA DE LIMA (t)

	Nov Vie-23	Nov Sáb-24	Nov Dom-25	Nov Lun-26	Nov Mar-27	Nov Mié-28	Nov Jue-29	Nov Vie-30
Ayacucho								
Lima	510	470	352	156	577	599	478	438
Pasco					16			5
Huánuco	759	525	569	246	492	298	456	554
Junín	113	71	91	29	114	94	155	135
Ica		13	26					
Apurímac	14	24		11	17			
Otros	0	0	17			0	12	0
TOTAL	1,396	1,103	1,055	442	1,216	991	1,101	1,132

PRINCIPALES REGIONES QUE ABASTECEN DE PAPA A LIMA METROPOLITANA Periodo: oct 2011 - nov 2012 (t) 2/

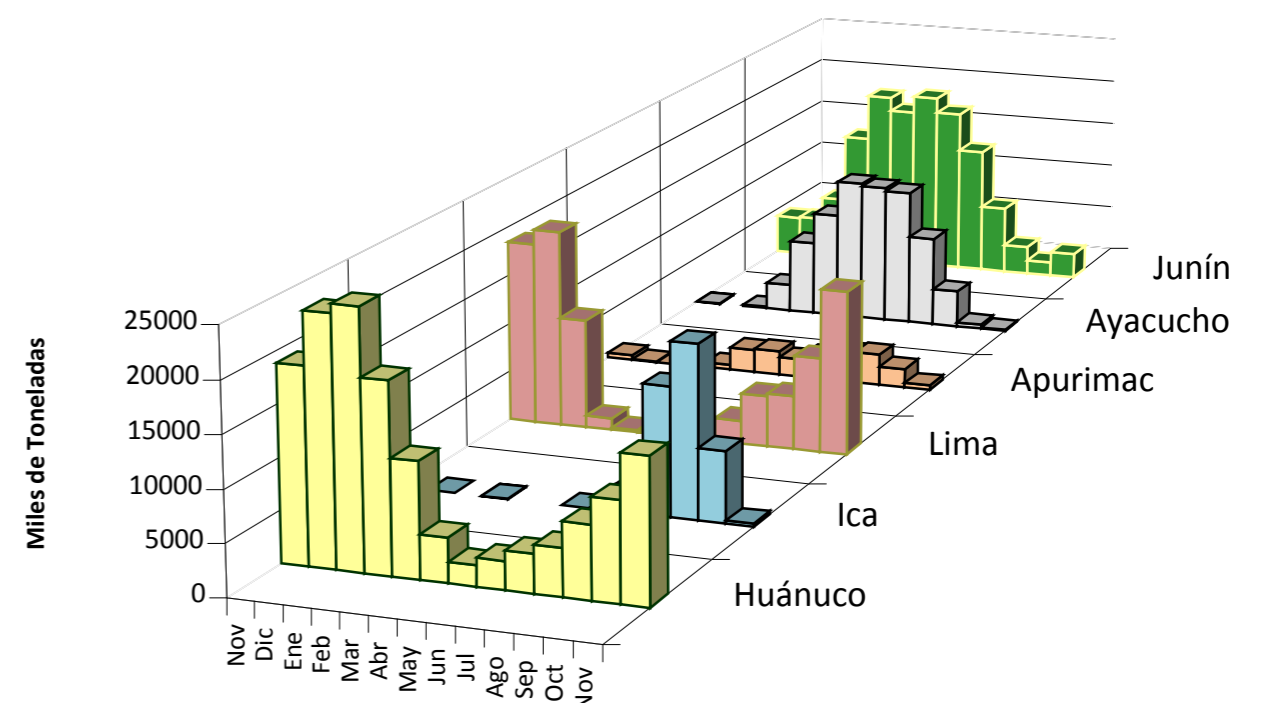

2/ En el 2012 esta actualizado al 30

COMPORTAMIENTO DEL INGRESO DE PAPA DURANTE LAS ULTIMAS CUATRO SEMANAS AL GRAN MERCADO MAYORISTA DE LIMA (t)

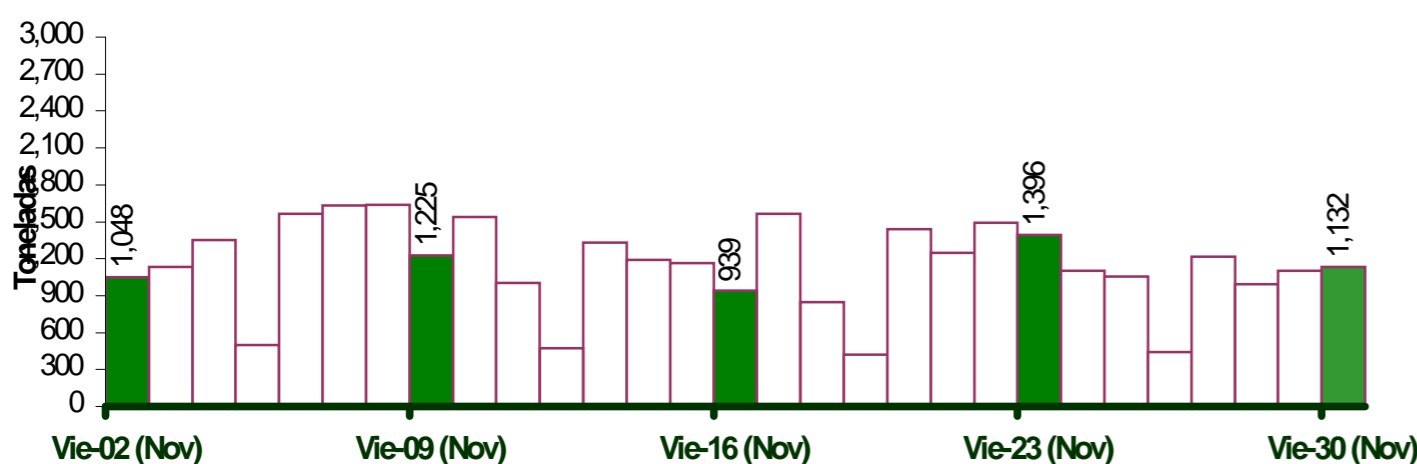

INGRESOS Y PRECIOS MENSUALES DE PAPA EN EL GRAN MERCADO MAYORISTA DE LIMA: 2011-2012

	Ingreso Total (t)			Precio de Papa Blanca (S/. x Kg.)		
	2,011	2012 3/	Var	2,011	2,012	Var.
Enero	42,651	44,899	5.3%	0.55	0.70	27.3%
Febrero	43,676	43,953	0.6%	0.66	0.88	33.3%
Marzo	47,547	48,287	1.6%	0.58	0.77	32.8%
Abril	46,736	43,588	-6.7%	0.82	0.72	-12.2%
Mayo	43,497	46,596	7.1%	0.63	0.62	-1.6%
Junio	41,983	44,429	5.8%	0.72	0.60	-16.7%
Julio	45,016	46,205	2.6%	0.69	0.64	-7.2%
Agosto	42,794	45,667	6.7%	0.62	0.62	0.0%
Septiembre	44,835	41,812	-6.7%	0.71	0.76	7.0%
Octubre	44,737	36,606	-18.2%	0.79	0.76	-3.8%
Noviembre	43,005	34,416	-20.0%	0.84	0.79	-6.0%
Diciembre	49,945			0.76		

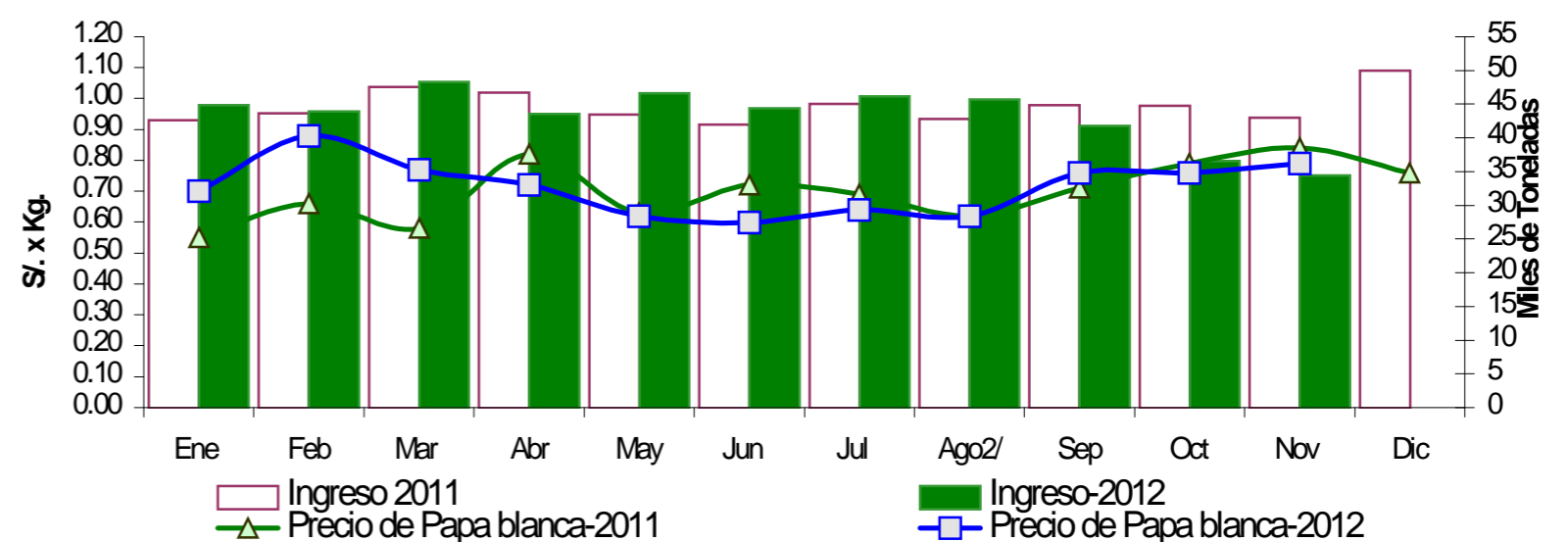

3/ En noviembre del 2011 y 2012 está actualizado al día 30

Nota Aclaratoria:

1/ El precio promedio de la papa al consumidor corresponde a la encuesta de precios de 14 mercados minoristas de Lima Metropolitana se realiza durante el lunes, miércoles y viernes.

Fuente: Gran Mercado Mayorista de Lima y 14 Mercados minoristas de la capital.

Elaboración: MINAG-Oticina de Estudios Económicos y Estadísticos