

Lima, Martes 11 de Diciembre del 2012

**Participación en la Oferta de Papa durante los últimos siete días**

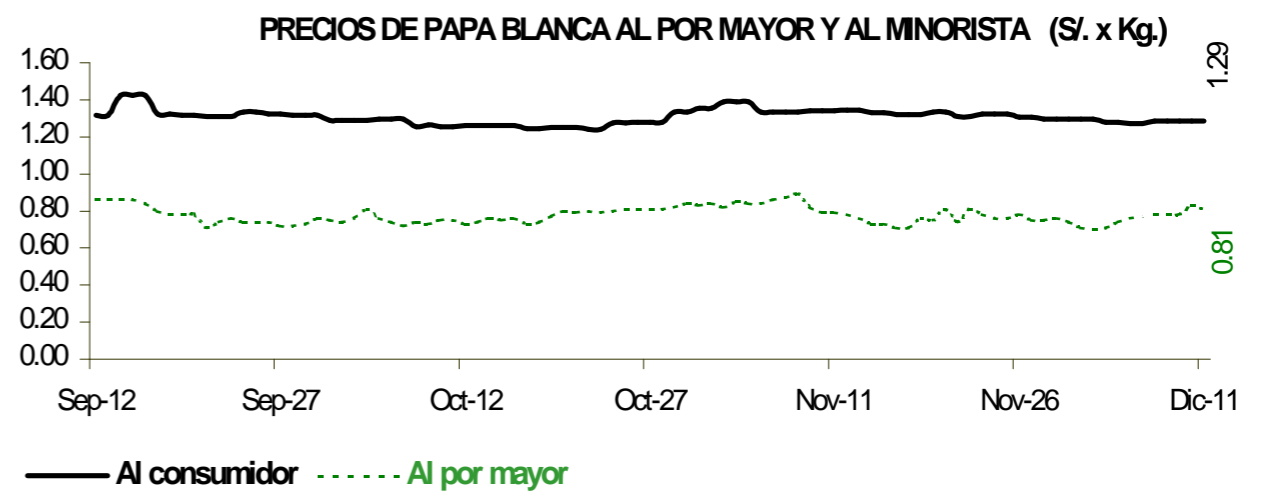
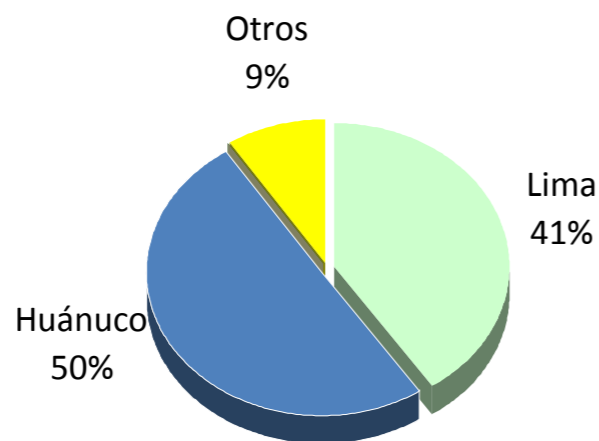

Papa	Precio Promedio (Ult. 7 días)	PRECIO (S/. x Kg.)		
		Lun-10	Mar-11	Variación

**Precios al Consumidor 1/**

Canchan	1.31	1.30	1.30	0.0%
Perricholi	1.23	1.24	1.24	0.0%
Unica	1.20	1.20	1.20	0.0%
Yungay	1.33	1.33	1.33	0.0%
Amarilla Tumbay	3.60	3.57	3.57	0.0%

**Precios al Mayorista**

<b>- Papa blanca</b>				
Perricholi	0.81	0.90	0.95	5.6%
Yungay	0.75	0.76	0.76	0.0%
Huamantanga	1.80	1.70	1.63	-4.1%
<b>- Papa color</b>				
Canchan	0.92	0.98	0.95	-3.1%
Unica	0.86	1.06	1.00	-5.7%
Papa Amar. (Tumbay)	2.24	2.20	2.03	-7.7%
Peruanita	2.11	2.00	1.93	-3.5%
Papa Huayro	2.05	...	1.93	...

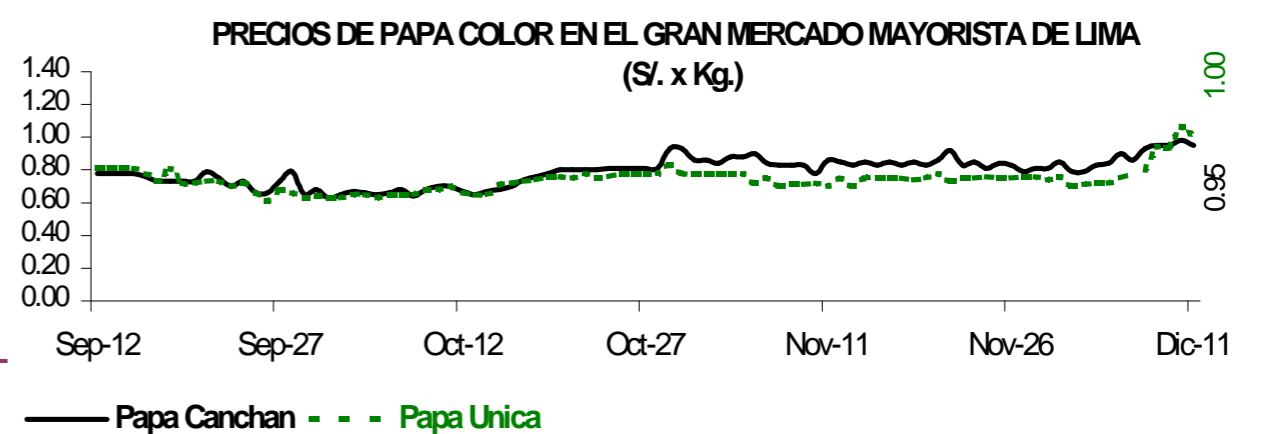
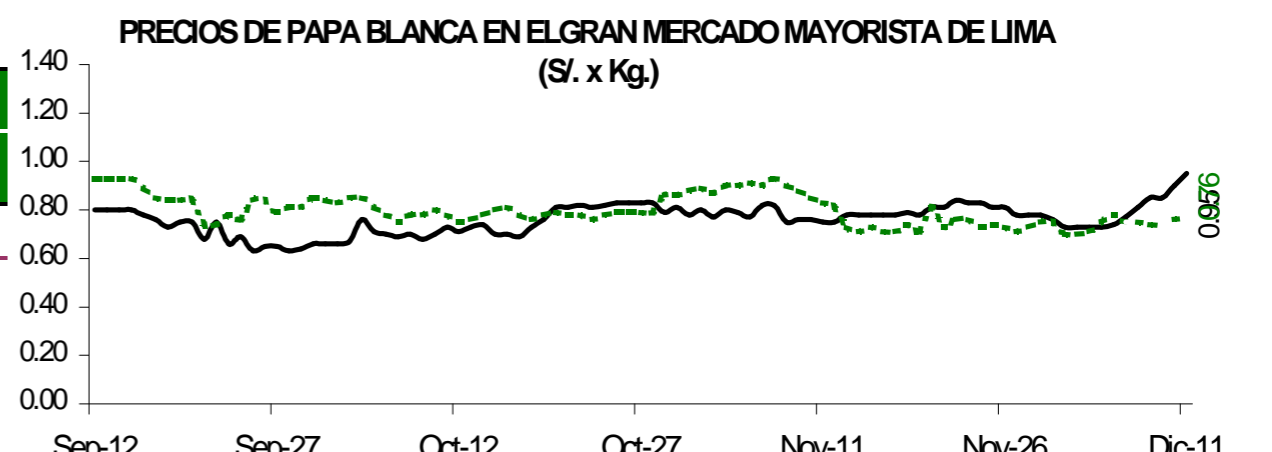

**ABASTECIMIENTO DE PAPA AL GRAN MERCADO MAYORISTA DE LIMA (t)**

	Dic Mar-04	Dic Mié-05	Dic Jue-06	Dic Vie-07	Dic Sáb-08	Dic Dom-09	Dic Lun-10	Dic Mar-11
Ayacucho		4		8				
Lima	612	611	536	263	400	240	124	642
Pasco						11		
Huánuco	805	468	292	549	484	499	347	520
Junín	77	142	98	150	65	38	23	86
Ica								
Apurímac								
Otros	16	0	0			0	0	30
<b>TOTAL</b>	<b>1,510</b>	<b>1,225</b>	<b>926</b>	<b>970</b>	<b>949</b>	<b>788</b>	<b>494</b>	<b>1,278</b>

**PRINCIPALES REGIONES QUE ABASTECEN DE PAPA A LIMA METROPOLITANA Periodo: oct 2011 - nov 2012 (t) 2/**

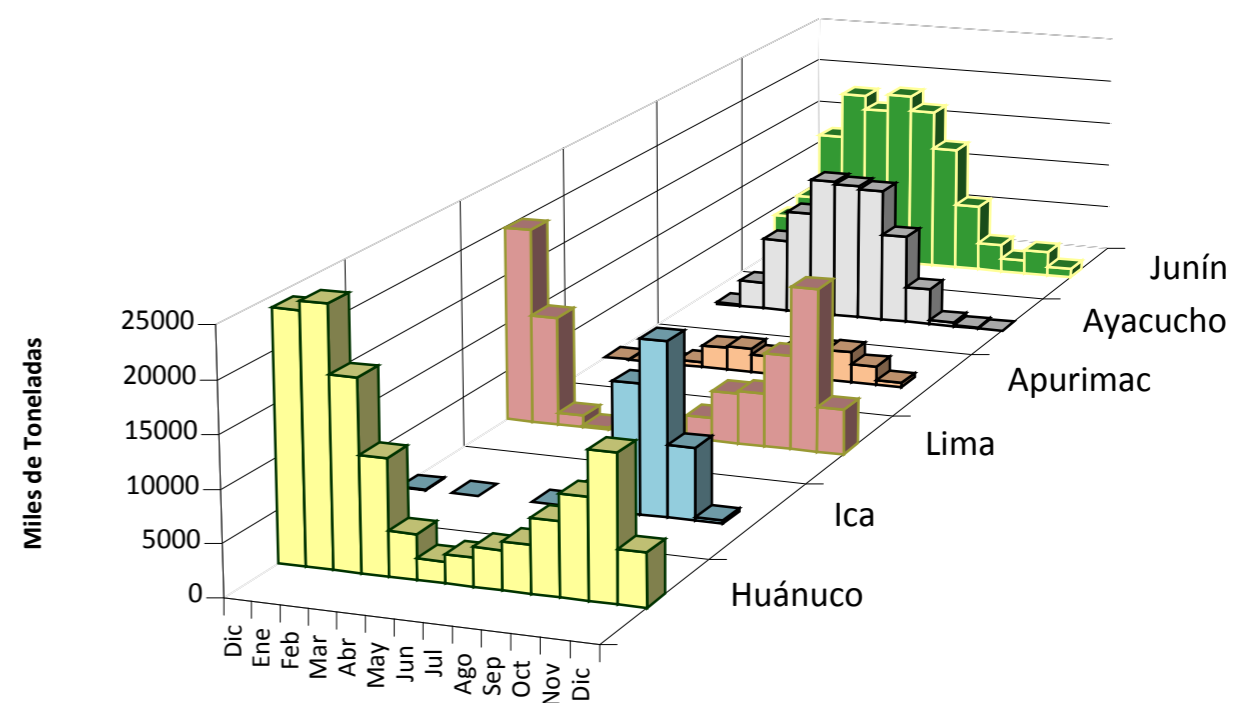

2/ En el 2012 esta actualizado al 10

**COMPORTAMIENTO DEL INGRESO DE PAPA DURANTE LAS ULTIMAS CUATRO SEMANAS AL GRAN MERCADO MAYORISTA DE LIMA (t)**

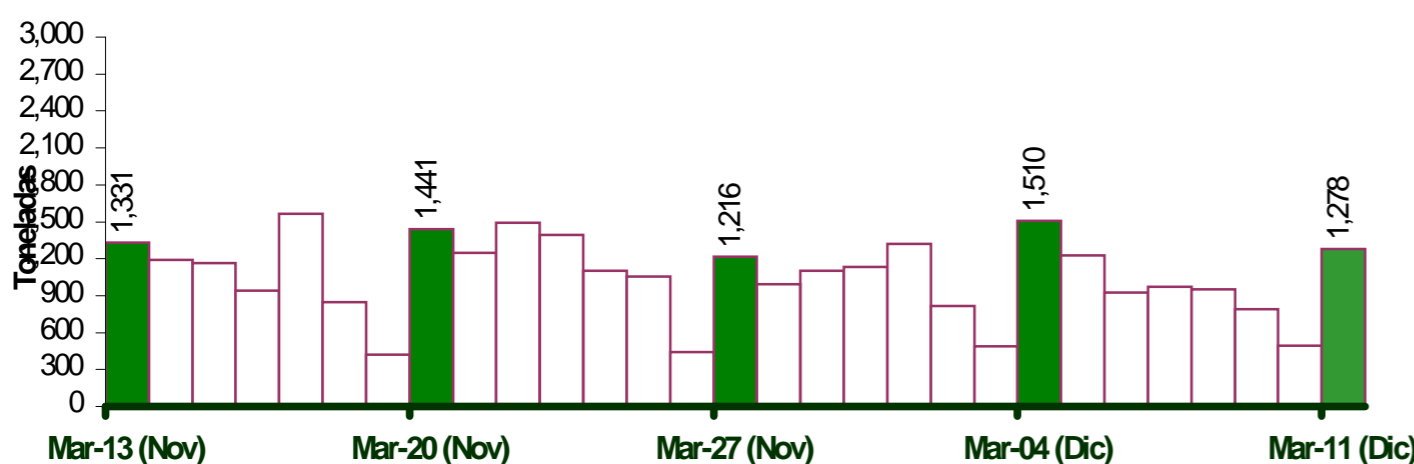

**INGRESOS Y PRECIOS MENSUALES DE PAPA EN EL GRAN MERCADO MAYORISTA DE LIMA: 2011-2012**

	Ingreso Total (t)			Precio de Papa Blanca (S/. x Kg.)		
	2,011	2012 3/	Var	2,011	2,012	Var.
Enero	42,651	44,899	5.3%	0.55	0.70	27.3%
Febrero	43,676	43,953	0.6%	0.66	0.88	33.3%
Marzo	47,547	48,287	1.6%	0.58	0.77	32.8%
Abril	46,736	43,588	-6.7%	0.82	0.72	-12.2%
Mayo	43,497	46,596	7.1%	0.63	0.62	-1.6%
Junio	41,983	44,429	5.8%	0.72	0.60	-16.7%
Julio	45,016	46,205	2.6%	0.69	0.64	-7.2%
Agosto	42,794	45,667	6.7%	0.62	0.62	0.0%
Septiembre	44,835	41,812	-6.7%	0.71	0.76	7.0%
Octubre	44,737	36,606	-18.2%	0.79	0.76	-3.8%
Noviembre	43,005	34,416	-20.0%	0.84	0.79	-6.0%
Diciembre	16,144	10,762	-33.3%	0.78	0.77	-1.3%

3/ En diciembre del 2011 y 2012 está actualizado al día 10

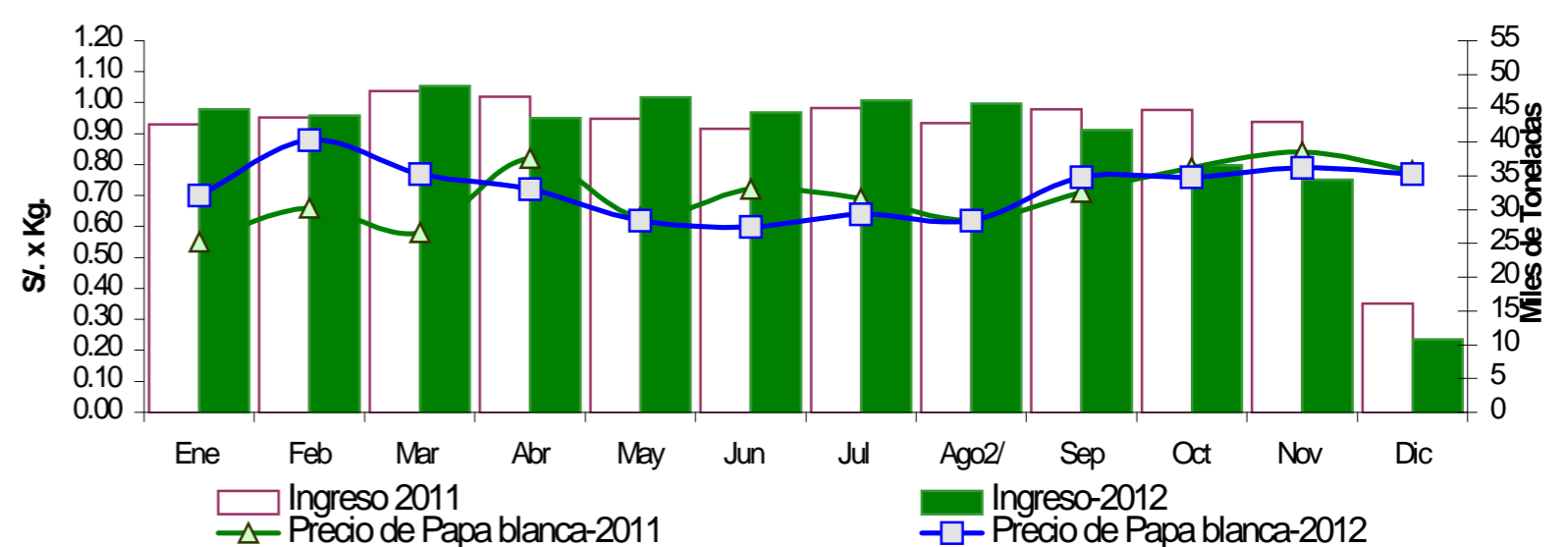

**Nota Aclaratoria:**

1/ El precio promedio de la papa al consumidor corresponde a la encuesta de precios de 14 mercados minoristas de Lima Metropolitana se realiza durante el lunes, miércoles y viernes.  
Fuente: Gran Mercado Mayorista de Lima y 14 Mercados minoristas de la capital.  
Elaboración: MINAG-Oticina de Estudios Económicos y Estadísticos