

Lima, Jueves 05 de Marzo del 2015

Oferta de Papa en el Gran Mercado Mayorista de Lima los últimos siete días, según procedencia

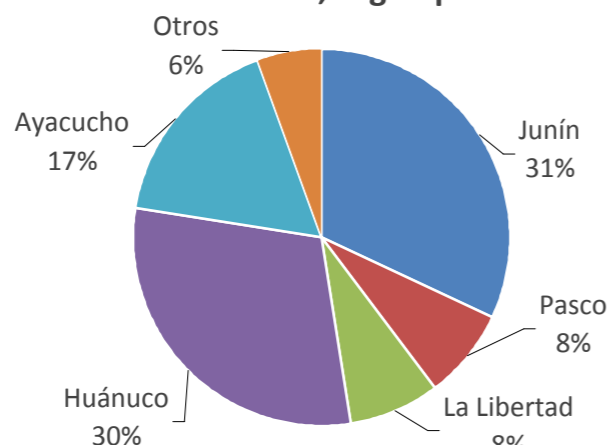

LIMA METROPOLITANA: PRECIOS DE PAPA SEGÚN VARIEDAD

Precios al Mayorista	Precio Promedio (Ult. 7 días)	PRECIO (S/. x Kg.)		
		Mié-04	Jue-05	Variación
- Papa blanca				
Perricholi	1.19	1.13	1.05	-7.1%
Yungay	1.23	1.24	1.24	0.0%
Huamantanga	1.09	1.10	1.15	4.5%
- Papa color				
Canchan	1.33	1.24	1.34	8.1%
Unica	1.28	1.23	1.25	1.6%
Papa Amar. (Tumbay)	1.63	1.66	1.66	0.0%
Peruanita	1.33	1.24	1.24	0.0%
Papa Huayro	1.05	1.06	1.14	7.5%

GRAN MERCADO MAYORISTA DE LIMA : ABASTECIMIENTO DE PAPA SEGÚN PROCEDENCIA (t)

	Feb Jue-26	Feb Vie-27	Feb Sáb-28	Mar Dom-01	Mar Lun-02	Mar Mar-03	Mar Mié-04	Mar Jue-05
Pasco	62	167	206	101	11	264	58	82
La Libertad	26	279	169	71	27	179	113	30
Lima				1	17			
Huánuco	347	448	683	472	243	588	596	363
Junín	475	710	783	485	179	466	487	479
Apurímac			58		14	26	23	
Ayacucho	120	241	312	216	169	333	495	366
Otros	59	86	92	33	69	113	36	119
TOTAL	1,089	1,931	2,303	1,379	729	1,969	1,808	1,439

... Sin información

INGRESO DE PAPA DURANTE LAS ÚLTIMAS CUATRO SEMANAS AL GRAN MERCADO MAYORISTA DE LIMA (t)

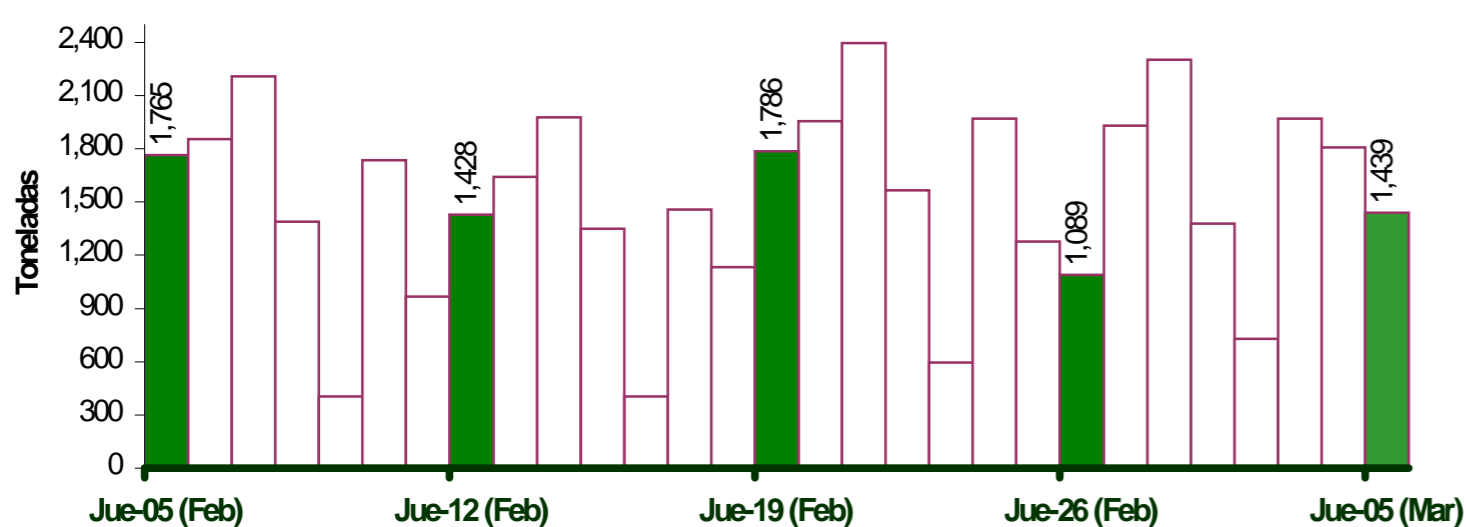

LIMA METROPOLITANA: PRECIOS DE PAPA BLANCA AL POR MAYOR Y AL CONSUMIDOR (S/. x Kg.)

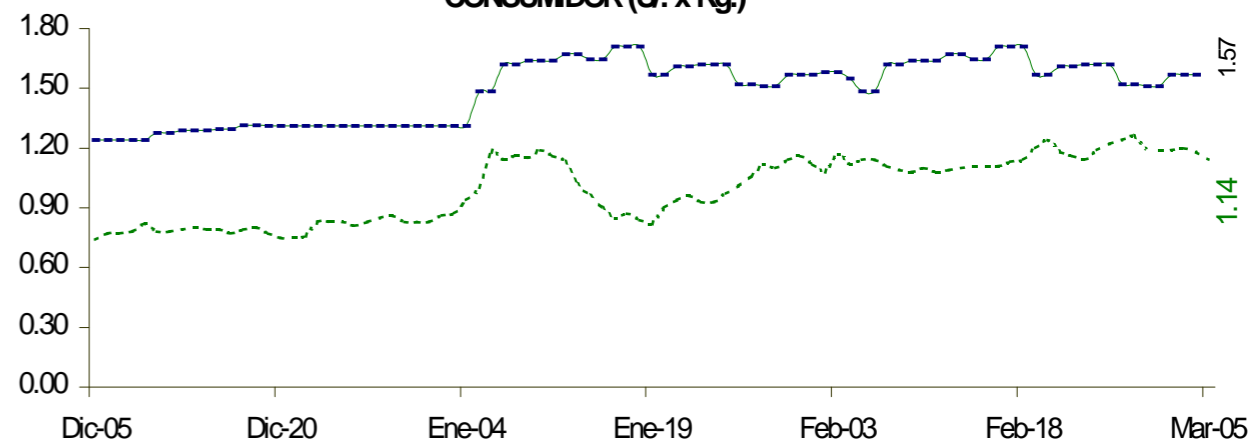

PRECIOS DE PAPA BLANCA EN EL GRAN MERCADO MAYORISTA DE LIMA (S/. x Kg.)

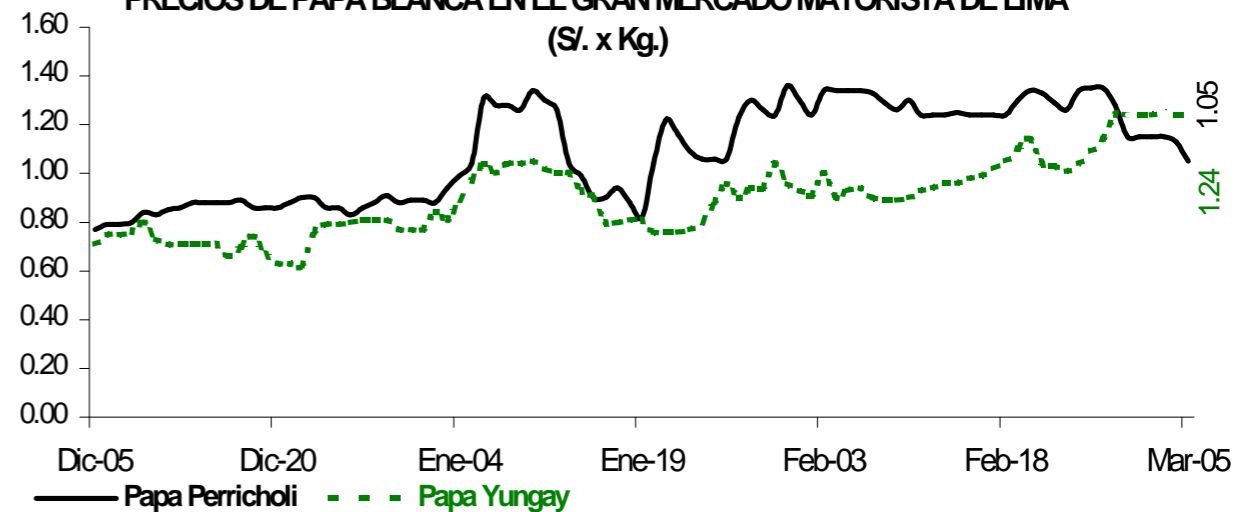

PRECIOS DE PAPA COLOR EN EL GRAN MERCADO MAYORISTA DE LIMA (S/. x Kg.)

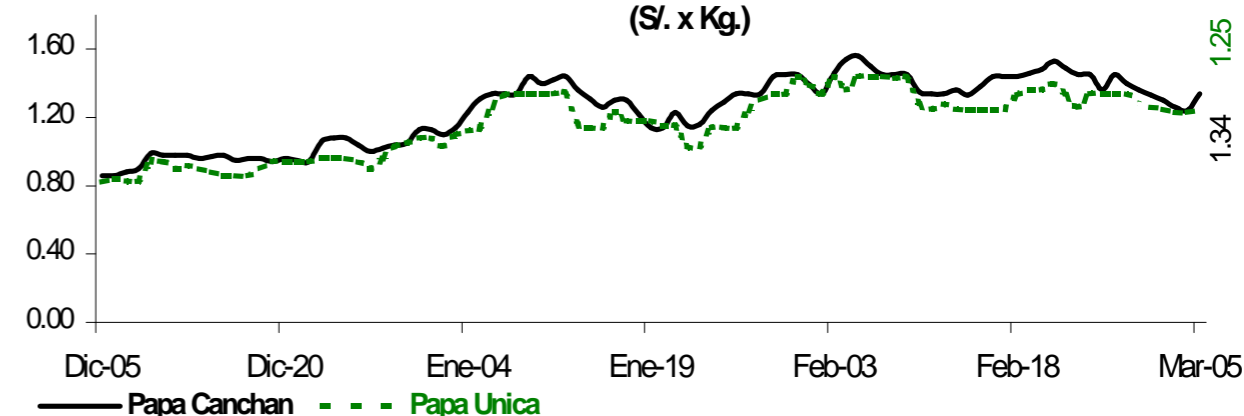

PRINCIPALES REGIONES QUE ABASTECEN DE PAPA A LIMA METROPOLITANA Periodo: Marzo 2014 - 2015 (t) 2/

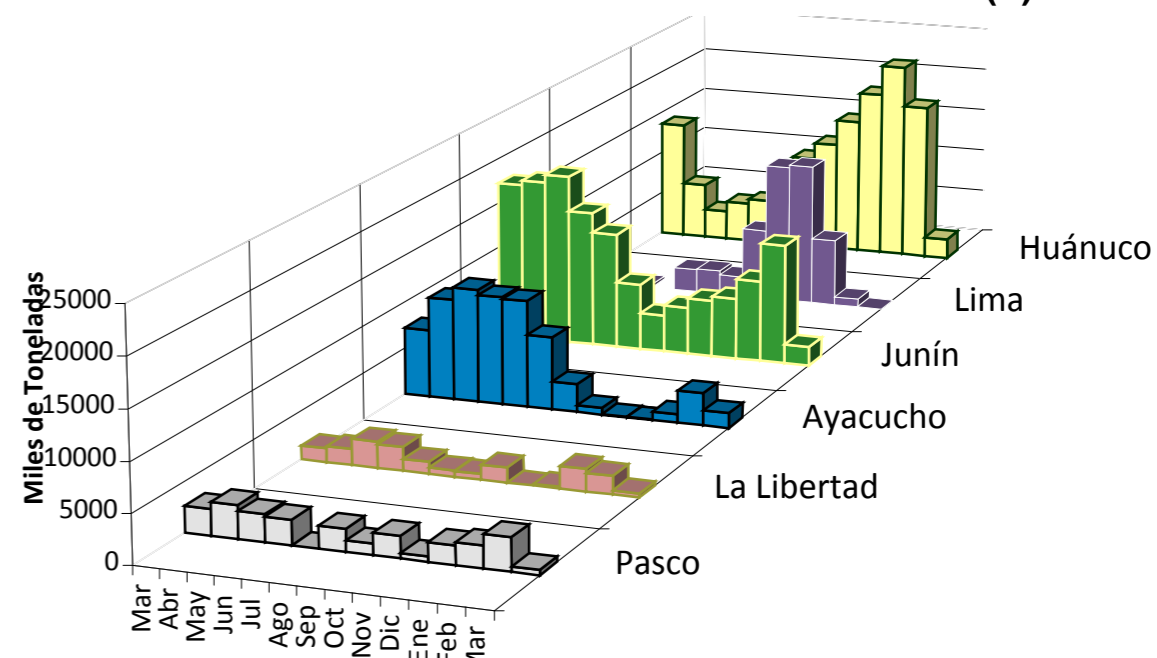

2/ El año 2015 esta actualizado al día 05 de marzo

INGRESOS Y PRECIOS MENSUALES DE PAPA EN EL GRAN MERCADO MAYORISTA DE LIMA: 2014-2015

	Ingreso Total (t)			Precio de Papa Blanca (S/.x Kg.)		
	2,014	2015 3/	Var.	2,014	2,015	Var.
Enero	34,657	43,733	26.2%	0.49	1.01	105.9%
Febrero	32,456	41,848	28.9%	0.61	1.14	87.6%
Marzo 3/	6,156	7,324	19.0%	0.70	1.18	68.6%
Abril	43,808			0.76		
Mayo	44,631			0.82		
Junio	38,898			0.81		
Julio	43,916			0.69		
Agosto	45,332			0.55		
Septiembre	41,305			0.49		
Octubre	44,055			0.64		
Noviembre	40,141			0.62		
Diciembre	44,190			0.78		

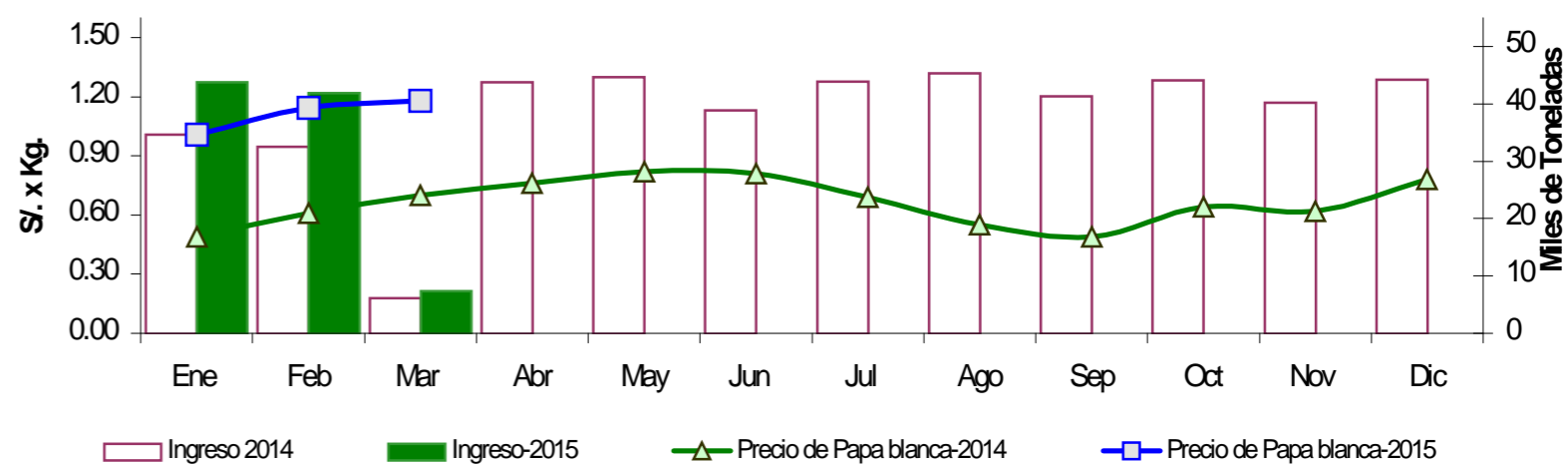

3/ En marzo del 2014 y 2015 está actualizado al día 05

Nota Aclaratoria:

Fuente: Gran Mercado Mayorista de Lima.

Elaboración: Dirección General de Seguimiento y Evaluación de Políticas - Dirección de Estadística Agraria - Area de Comercialización.