

Lima, Lunes 09 de Marzo del 2015

Oferta de Papa en el Gran Mercado Mayorista de Lima los últimos siete días, según procedencia

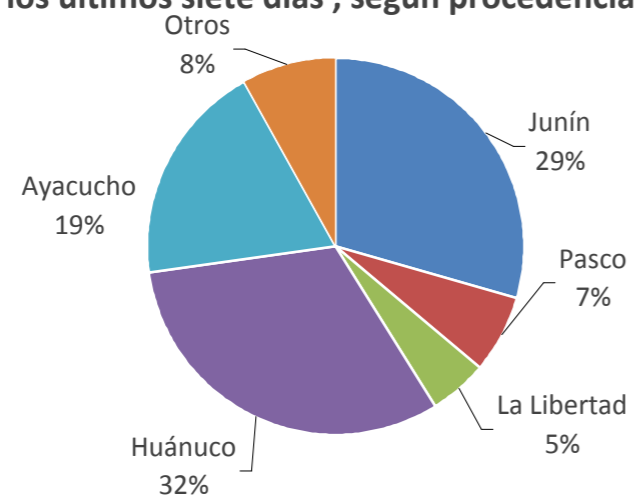

LIMA METROPOLITANA: PRECIOS DE PAPA SEGÚN VARIEDAD

Variedad	Precio Promedio (Ult. 7 días)	PRECIO (S/. x Kg.)		
		Dom-08	Lun-09	Variación
Papa blanca				
Perricholi	1.09	1.04	1.03	-1.0%
Yungay	1.22	1.15	1.15	0.0%
Huamantanga	1.07	1.06	1.06	0.0%
Papa color				
Canchan	1.27	1.24	1.24	0.0%
Unica	1.24	1.21	1.18	-2.5%
Papa Amar. (Tumbay)	1.63	1.56	1.56	0.0%
Peruanita	1.23	1.16	1.15	-0.9%
Papa Huayro	1.09	1.08	1.05	-2.8%

GRAN MERCADO MAYORISTA DE LIMA : ABASTECIMIENTO DE PAPA SEGÚN PROCEDENCIA (t)

	Mar Lun-02	Mar Mar-03	Mar Mié-04	Mar Jue-05	Mar Vie-06	Mar Sáb-07	Mar Dom-08	Mar Lun-09
Pasco	11	264	58	82	124	170	98	61
La Libertad	27	179	113	30	21	93	101	25
Lima	17				11	8		
Huánuco	243	588	596	363	715	708	490	203
Junín	179	466	487	479	798	580	447	177
Apurímac	14	26	23		82			12
Ayacucho	169	333	495	366	279	314	304	166
Otros	69	113	36	119	171	112	141	78
TOTAL	729	1,969	1,808	1,439	2,201	1,985	1,581	722

... Sin información

INGRESO DE PAPA DURANTE LAS ÚLTIMAS CUATRO SEMANAS AL GRAN MERCADO MAYORISTA DE LIMA (t)

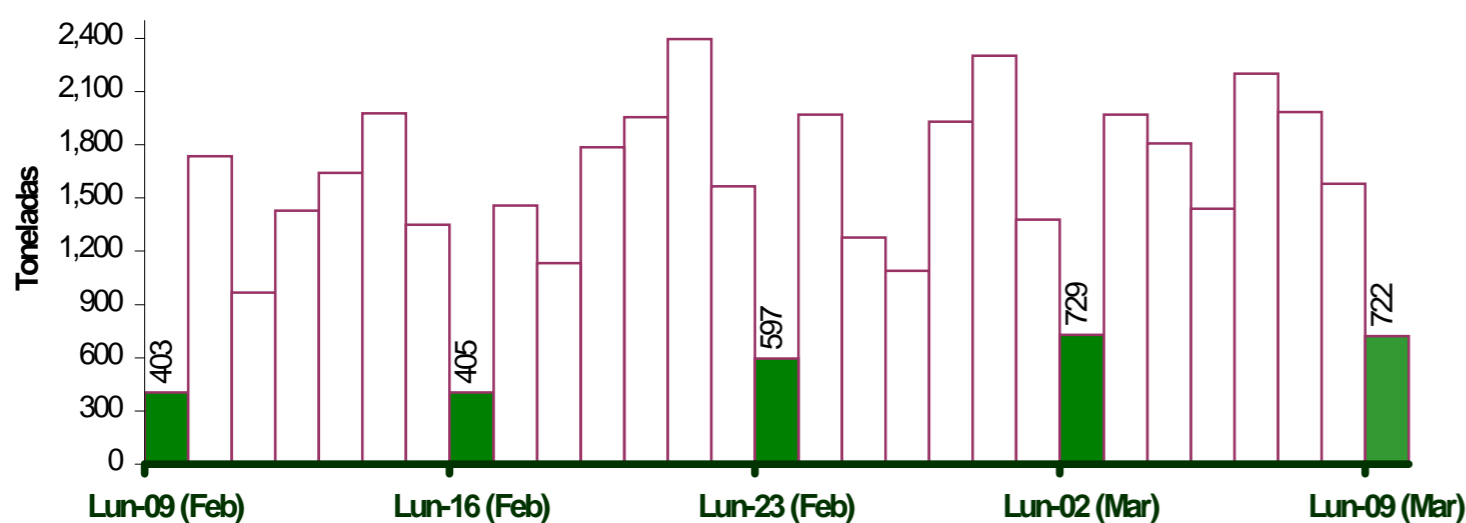

LIMA METROPOLITANA: PRECIOS DE PAPA BLANCA AL POR MAYOR Y AL CONSUMIDOR (S/. x Kg.)

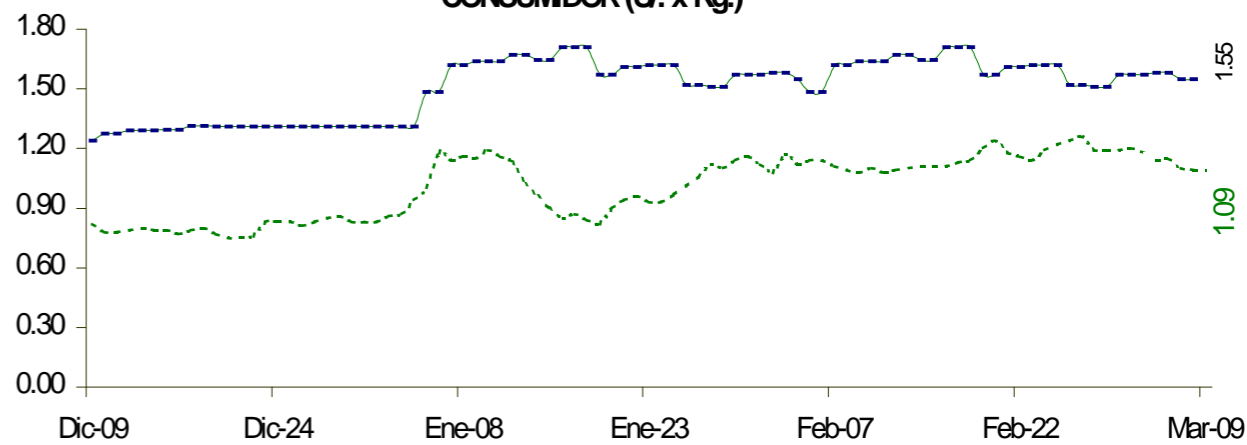

PRECIOS DE PAPA BLANCA EN EL GRAN MERCADO MAYORISTA DE LIMA (S/. x Kg.)

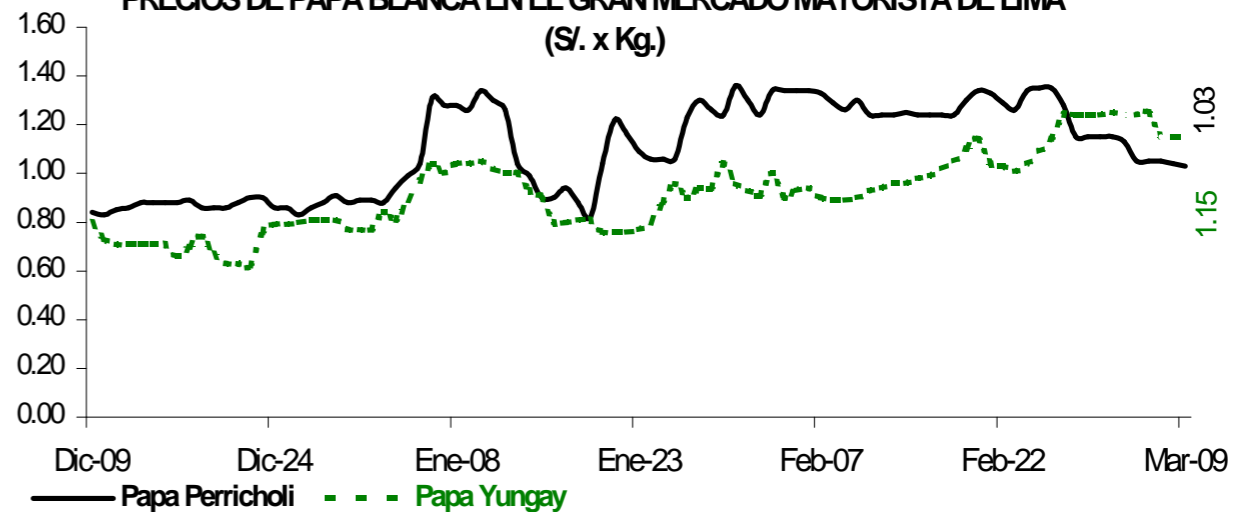

PRECIOS DE PAPA COLOR EN EL GRAN MERCADO MAYORISTA DE LIMA (S/. x Kg.)

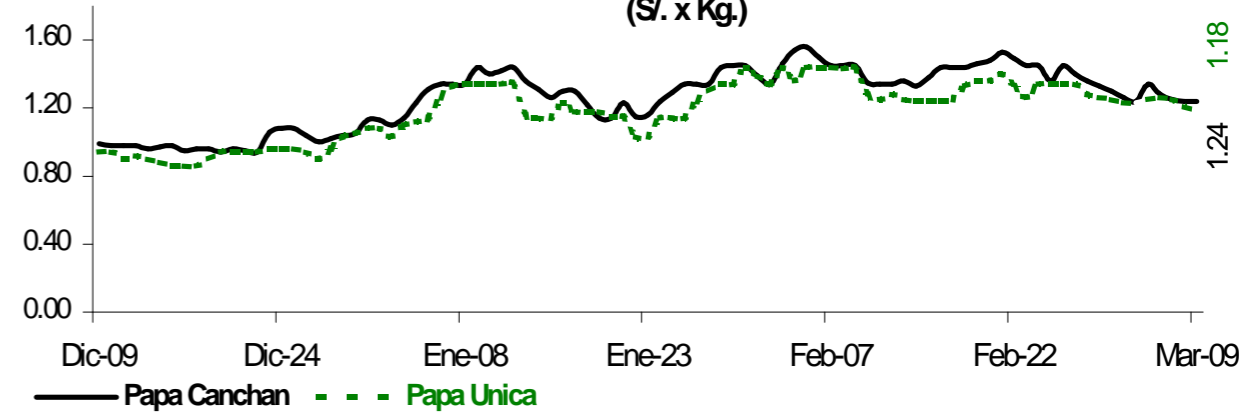

PRINCIPALES REGIONES QUE ABASTECEN DE PAPA A LIMA METROPOLITANA Periodo: Marzo 2014 - 2015 (t) 2/

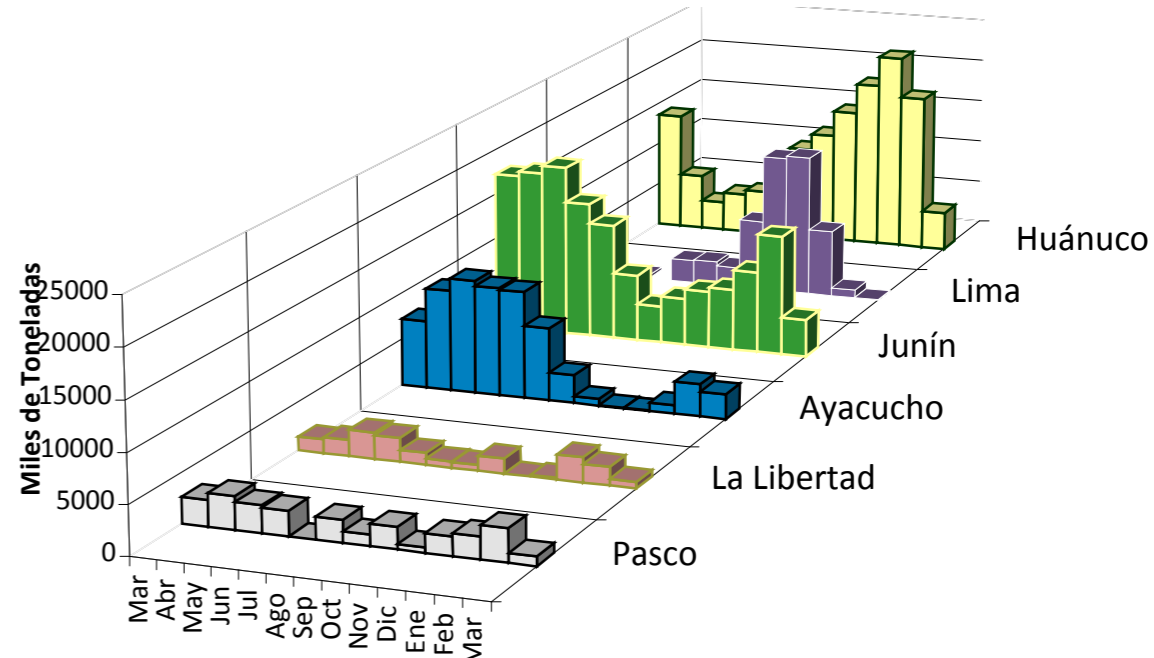

2/ El año 2015 esta actualizado al día 09 de marzo

INGRESOS Y PRECIOS MENSUALES DE PAPA EN EL GRAN MERCADO MAYORISTA DE LIMA: 2014-2015

Mes	Ingreso Total (t)			Precio de Papa Blanca (S/. x Kg.)		
	2,014	2015 3/	Var.	2,014	2,015	Var.
Enero	34,657	43,733	26.2%	0.49	1.01	105.9%
Febrero	32,456	41,848	28.9%	0.61	1.14	87.6%
Marzo 3/	12,407	13,813	11.3%	0.69	1.15	66.3%
Abril	43,808			0.76		
Mayo	44,631			0.82		
Junio	38,898			0.81		
Julio	43,916			0.69		
Agosto	45,332			0.55		
Septiembre	41,305			0.49		
Octubre	44,055			0.64		
Noviembre	40,141			0.62		
Diciembre	44,190			0.78		

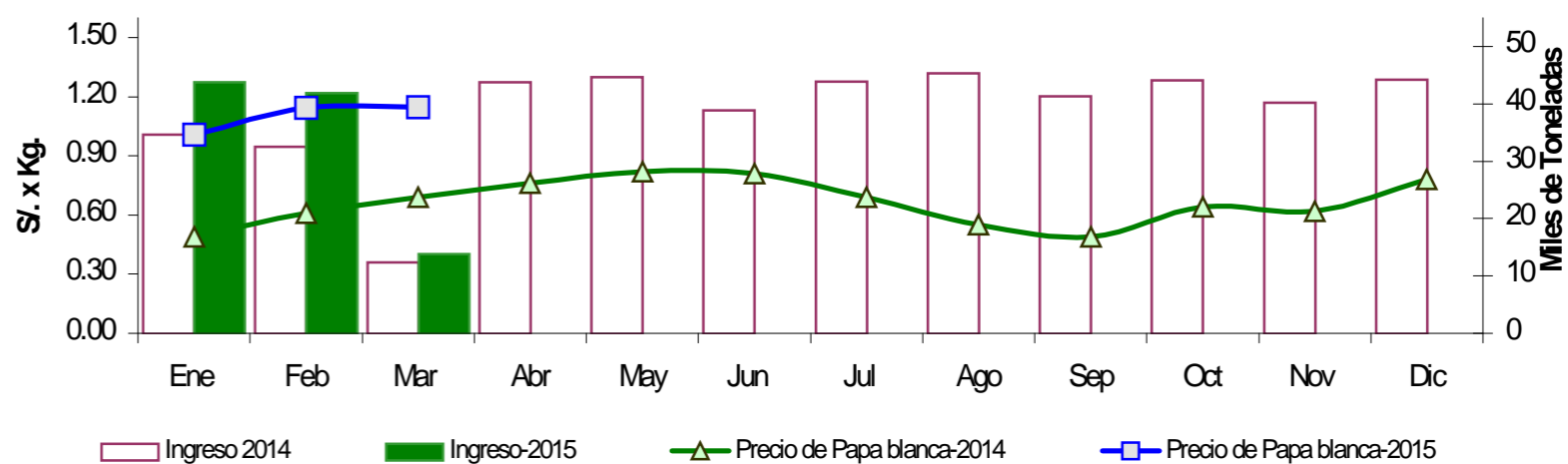

3/ En marzo del 2014 y 2015 está actualizado al día 09

Nota Aclaratoria:

Fuente: Gran Mercado Mayorista de Lima.

Elaboración: Dirección General de Seguimiento y Evaluación de Políticas - Dirección de Estadística Agraria - Área de Comercialización.