

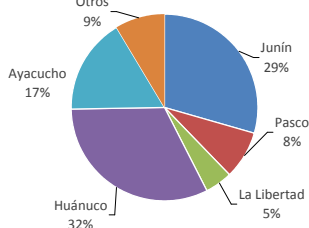

Lima, Viernes 13 de Marzo del 2015

Oferta de Papa en el Gran Mercado Mayorista de Lima los últimos siete días, según procedencia



LIMA METROPOLITANA: PRECIOS DE PAPA SEGÚN VARIEDAD

Varietal	Precio Promedio (Ult. 7 días)	PRECIO (S/. x Kg.)		
		Jue-12	Vie-13	Variación
- Papa blanca				
Perricholi	1.01	1.00	1.04	4.0%
Yungay	1.15	1.04	1.04	0.0%
Huamantanga	1.05	1.03	1.03	0.0%
- Papa color				
Canchan	1.22	1.15	1.10	-4.3%
Unica	1.19	1.14	1.05	-7.9%
Papa Amar. (Tumbay)	1.57	1.54	1.50	-2.6%
Peruanita	1.20	1.25	1.25	0.0%
Papa Huayro	1.09	1.01	0.96	-5.0%

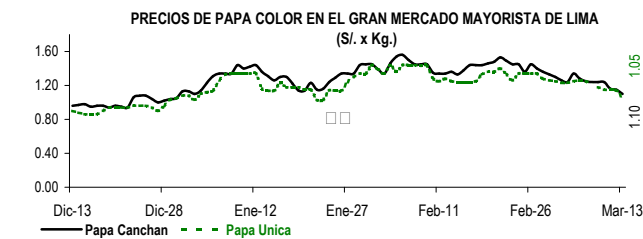
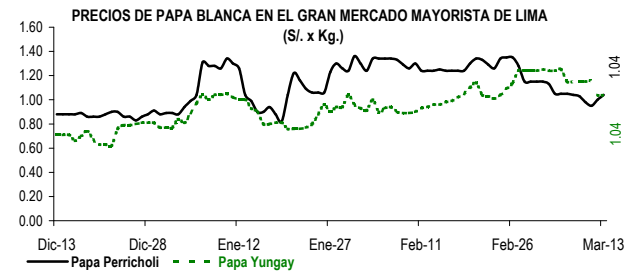
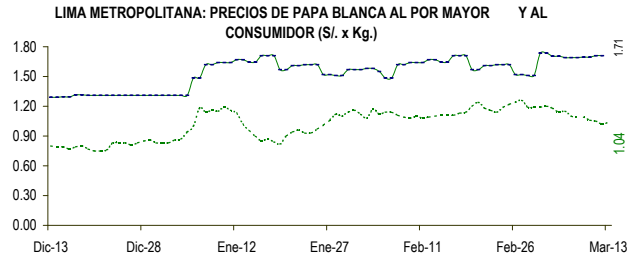

GRAN MERCADO MAYORISTA DE LIMA : ABASTECIMIENTO DE PAPA SEGÚN PROCEDENCIA (t)

	Mar Vie-06	Mar Sáb-07	Mar Dom-08	Mar Lun-09	Mar Mar-10	Mar Mié-11	Mar Jue-12	Mar Vie-13
Pasco	124	170	98	61	265	103	129	159
La Libertad	21	93	101	25	116	180	12	94
Lima	11	8			1			35
Huánuco	715	708	490	203	676	440	433	526
Junín	798	580	447	177	448	333	565	504
Apurímac	82			12	24	28	11	40
Ayacucho	279	314	304	166	334	264	250	224
Otros	171	112	141	78	87	42	163	241
TOTAL	2,201	1,985	1,581	722	1,951	1,390	1,563	1,823

... Sin información

INGRESO DE PAPA DURANTE LAS ÚLTIMAS CUATRO SEMANAS AL GRAN MERCADO MAYORISTA DE LIMA (t)

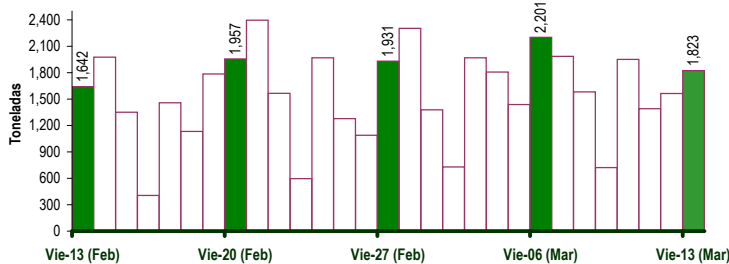

PRINCIPALES REGIONES QUE ABASTECEN DE PAPA A LIMA METROPOLITANA Periodo: Marzo 2014 - 2015 (t) 2/

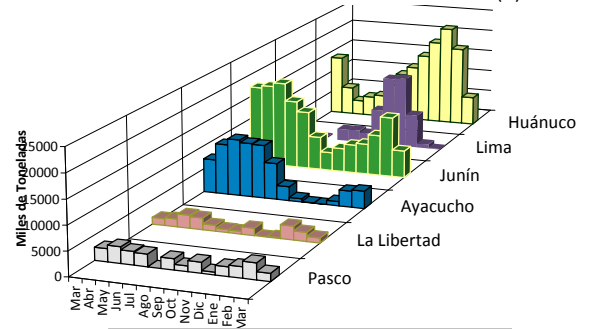

2/ El año 2015 esta actualizado al día 13 de marzo

INGRESOS Y PRECIOS MENSUALES DE PAPA EN EL GRAN MERCADO MAYORISTA DE LIMA: 2014-2015

Mes	Ingreso Total (t)			Precio de Papa Blanca (S/. x Kg.)		
	2,014	2015 3/	Var	2,014	2,015	Var.
Enero	36,073	43,733	21.2%	0.49	1.01	105.9%
Febrero	33,151	41,848	26.2%	0.61	1.14	87.6%
Marzo 3/	17,247	20,540	19.1%	0.71	1.12	57.1%
Abril	43,808			0.76		
Mayo	43,682			0.82		
Junio	38,898			0.81		
Julio	43,916			0.69		
Agosto	45,332			0.55		
Septiembre	41,305			0.49		
Octubre	44,055			0.64		
Noviembre	40,141			0.62		
Diciembre	44,190			0.78		

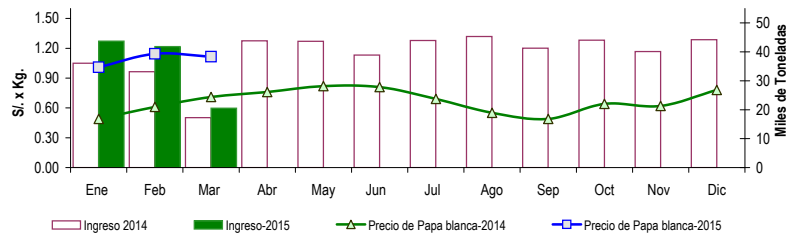

3/ En marzo del 2014 y 2015 está actualizado al día 13

Nota Aclaratoria:

Fuente: Gran Mercado Mayorista de Lima.

Elaboración: Dirección General de Seguimiento y Evaluación de Políticas - Dirección de Estadística Agraria - Área de Comercialización.