

Lima, martes 17 de marzo del 2015

### Oferta de Papa en el Gran Mercado Mayorista de Lima los últimos siete días, según procedencia

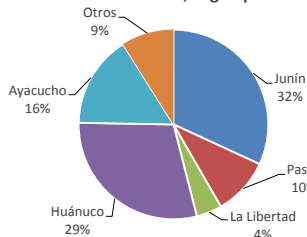

### LIMA METROPOLITANA: PRECIOS DE PAPA SEGÚN VARIEDAD

| Variedad            | Precio Promedio (Ult. 7 días) | PRECIO (S/. x Kg.) |        |           |
|---------------------|-------------------------------|--------------------|--------|-----------|
|                     |                               | lun-16             | mar-17 | Variación |
| <b>Papa blanca</b>  |                               |                    |        |           |
| Perricholi          | 1.01                          | 1.03               | 1.01   | -1.9%     |
| Yungay              | 1.07                          | 1.04               | 1.00   | -3.8%     |
| Huamantanga         | 1.07                          | 1.14               | 1.14   | 0.0%      |
| <b>Papa color</b>   |                               |                    |        |           |
| Canchan             | 1.15                          | 1.14               | 1.15   | 0.9%      |
| Unica               | 1.09                          | 1.03               | 1.04   | 1.0%      |
| Papa Amar. (Tumbay) | 1.54                          | 1.54               | 1.55   | 0.6%      |
| Peruanita           | 1.23                          | 1.24               | 1.26   | 1.6%      |
| Papa Huayro         | 1.04                          | 1.03               | 1.10   | 6.8%      |

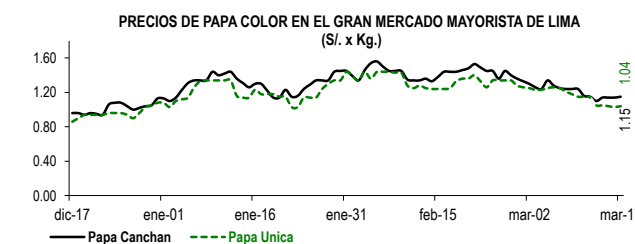
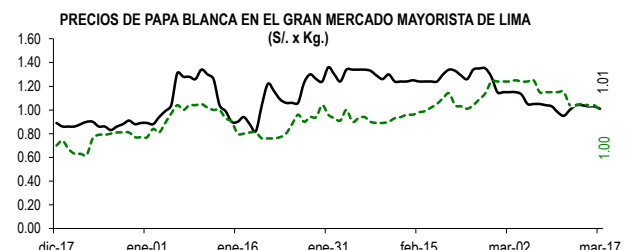
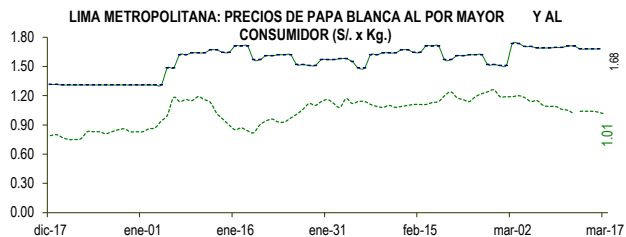

### GRAN MERCADO MAYORISTA DE LIMA : ABASTECIMIENTO DE PAPA SEGÚN PROCEDENCIA (t)

|              | mar-mar-10   | mar-mié-11   | mar-jue-12   | mar-vie-13   | mar-sáb-14   | mar-dom-15   | mar-lun-16 | mar-mar-17   |
|--------------|--------------|--------------|--------------|--------------|--------------|--------------|------------|--------------|
| Pasco        | 265          | 103          | 129          | 159          | 258          | 31           | 39         | 310          |
| La Libertad  | 116          | 180          |              | 94           | 37           |              | 10         | 103          |
| Lima         | 1            |              | 12           | 35           | 11           | 5            | 1          | 15           |
| Huánuco      | 676          | 440          | 433          | 526          | 420          | 345          | 93         | 527          |
| Junín        | 448          | 333          | 565          | 504          | 698          | 452          | 197        | 587          |
| Apurímac     | 24           | 28           | 11           | 40           | 54           |              |            |              |
| Ayacucho     | 334          | 264          | 250          | 224          | 309          | 152          | 52         | 362          |
| Otros        | 87           | 42           | 163          | 241          | 46           | 72           | 22         | 153          |
| <b>TOTAL</b> | <b>1,951</b> | <b>1,390</b> | <b>1,563</b> | <b>1,823</b> | <b>1,833</b> | <b>1,057</b> | <b>414</b> | <b>2,057</b> |

... Sin información

### INGRESO DE PAPA DURANTE LAS ÚLTIMAS CUATRO SEMANAS AL GRAN MERCADO MAYORISTA DE LIMA (t)

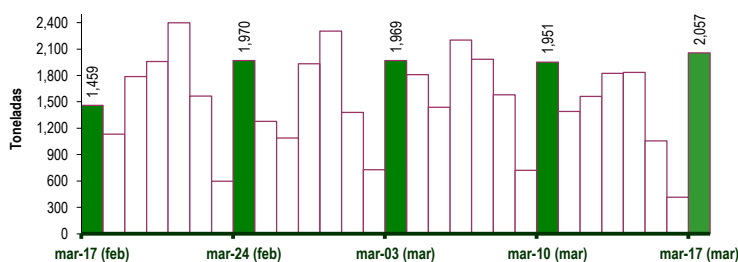

### PRINCIPALES REGIONES QUE ABASTECEN DE PAPA A LIMA METROPOLITANA Período: Marzo 2014 - 2015 (t) 2/

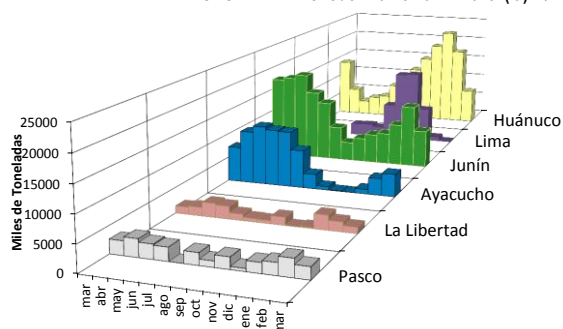

2/ El año 2015 está actualizado al día 17 de marzo

### INGRESOS Y PRECIOS MENSUALES DE PAPA EN EL GRAN MERCADO MAYORISTA DE LIMA: 2014-2015

| Mes             | Ingreso Total (t) |               |              | Precio de Papa Blanca (S/. x Kg.) |             |              |
|-----------------|-------------------|---------------|--------------|-----------------------------------|-------------|--------------|
|                 | 2,014             | 2015 3/       | Var.         | 2,014                             | 2,015       | Var.         |
| Enero           | 36,073            | 43,733        | 21.2%        | 0.49                              | 1.01        | 105.9%       |
| Febrero         | 33,151            | 41,848        | 26.2%        | 0.61                              | 1.14        | 87.6%        |
| <b>Marzo 3/</b> | <b>23,216</b>     | <b>25,901</b> | <b>11.6%</b> | <b>0.71</b>                       | <b>1.10</b> | <b>54.3%</b> |
| Abril           | 43,808            |               |              | 0.76                              |             |              |
| Mayo            | 43,682            |               |              | 0.82                              |             |              |
| Junio           | 38,898            |               |              | 0.81                              |             |              |
| Julio           | 43,916            |               |              | 0.69                              |             |              |
| Agosto          | 45,332            |               |              | 0.55                              |             |              |
| Septiembre      | 41,305            |               |              | 0.49                              |             |              |
| Octubre         | 44,055            |               |              | 0.64                              |             |              |
| Noviembre       | 40,141            |               |              | 0.62                              |             |              |
| Diciembre       | 44,190            |               |              | 0.78                              |             |              |

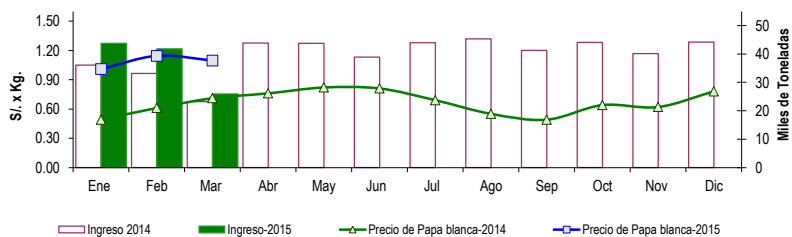

3/ En marzo del 2014 y 2015 está actualizado al día 17

#### Nota Aclaratoria:

Fuente: Gran Mercado Mayorista de Lima.

Elaboración: Dirección General de Seguimiento y Evaluación de Políticas - Dirección de Estadística Agraria - Área de Comercialización.