

Lima, Lunes 23 de Marzo del 2015

Oferta de Papa en el Gran Mercado Mayorista de Lima los últimos siete días, según procedencia

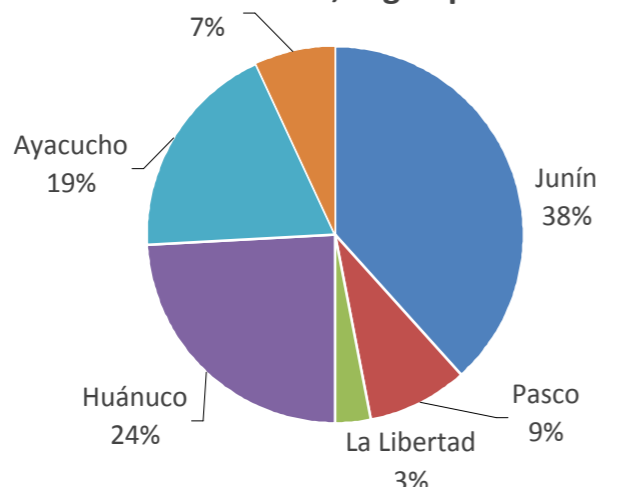

LIMA METROPOLITANA: PRECIOS DE PAPA SEGÚN VARIEDAD

Variedad	Precio Promedio (Ult. 7 días)	PRECIO (S/. x Kg.)		
		Dom-22	Lun-23	Variación
<b>Papa blanca</b>				
Perricholi	0.99	0.96	0.96	0.0%
Yungay	1.05	1.06	1.08	1.9%
Huamantanga	1.10	1.05	1.05	0.0%
<b>Papa color</b>				
Canchan	1.17	1.15	1.14	-0.9%
Unica	1.06	1.01	0.96	-5.0%
Papa Amar. (Tumbay)	1.51	1.49	1.49	0.0%
Peruanita	1.25	1.24	1.25	0.8%
Papa Huayro	1.06	1.05	1.04	-1.0%

GRAN MERCADO MAYORISTA DE LIMA : ABASTECIMIENTO DE PAPA SEGÚN PROCEDENCIA (t)

	Mar Lun-16	Mar Mar-17	Mar Mié-18	Mar Jue-19	Mar Vie-20	Mar Sáb-21	Mar Dom-22	Mar Lun-23
Pasco	39	310	124	88	137	63	158	12
La Libertad	10	103	27	6	145	30		
Lima	1	15	23	7	7	13	1	3
Huánuco	93	527	344	409	480	358	362	140
Junín	197	587	593	745	824	827	287	308
Apurímac					28	8	45	17
Ayacucho	52	362	207	308	280	498	295	103
Otros	22	153	13	71	190	122	12	36
<b>TOTAL</b>	<b>414</b>	<b>2,057</b>	<b>1,331</b>	<b>1,634</b>	<b>2,091</b>	<b>1,919</b>	<b>1,160</b>	<b>619</b>

... Sin información

INGRESO DE PAPA DURANTE LAS ÚLTIMAS CUATRO SEMANAS AL GRAN MERCADO MAYORISTA DE LIMA (t)

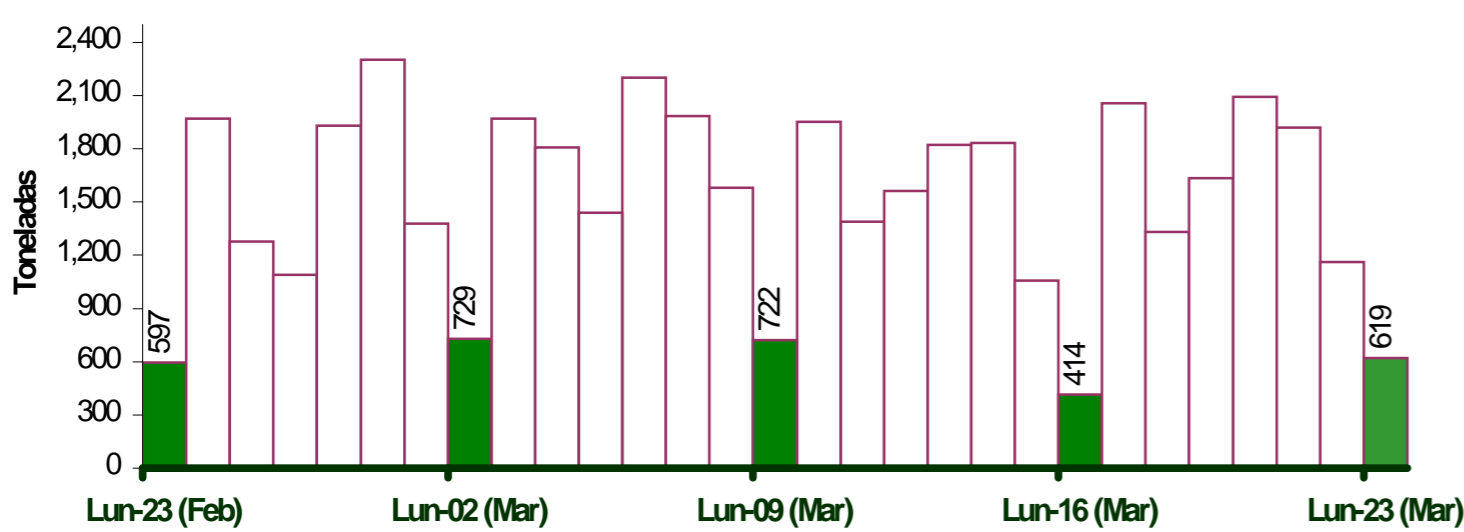

INGRESOS Y PRECIOS MENSUALES DE PAPA EN EL GRAN MERCADO MAYORISTA DE LIMA: 2014-2015

Mes	Ingreso Total (t)			Precio de Papa Blanca (S/. x Kg.)		
	2,014	2015 3/	Var.	2,014	2,015	Var.
Enero	36,073	43,733	21.2%	0.49	1.01	105.9%
Febrero	33,151	41,848	26.2%	0.61	1.14	87.6%
<b>Marzo 3/</b>	<b>32,488</b>	<b>34,655</b>	<b>6.7%</b>	<b>0.73</b>	<b>1.08</b>	<b>47.4%</b>
Abril	43,808			0.76		
Mayo	43,682			0.82		
Junio	38,898			0.81		
Julio	43,916			0.69		
Agosto	45,332			0.55		
Septiembre	41,305			0.49		
Octubre	44,055			0.64		
Noviembre	40,141			0.62		
Diciembre	44,190			0.78		

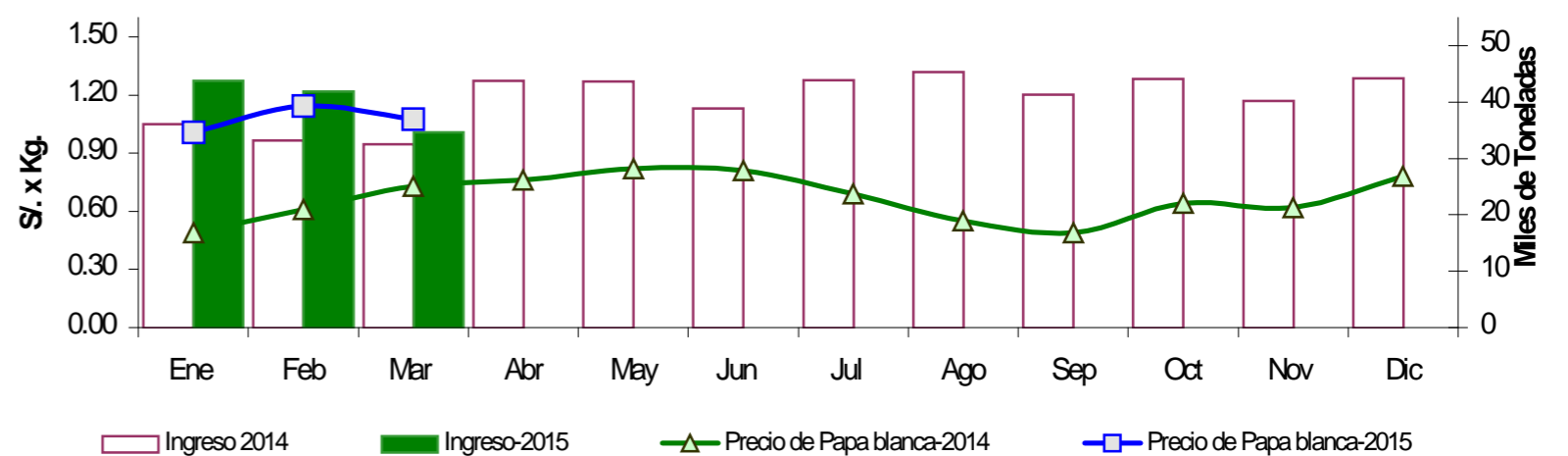

3/ En marzo del 2014 y 2015 está actualizado al día 23

Nota Aclaratoria:

Fuente: Gran Mercado Mayorista de Lima.

Elaboración: Dirección General de Seguimiento y Evaluación de Políticas - Dirección de Estadística Agraria - Área de Comercialización.

LIMA METROPOLITANA: PRECIOS DE PAPA BLANCA AL POR MAYOR Y AL CONSUMIDOR (S/. x Kg.)

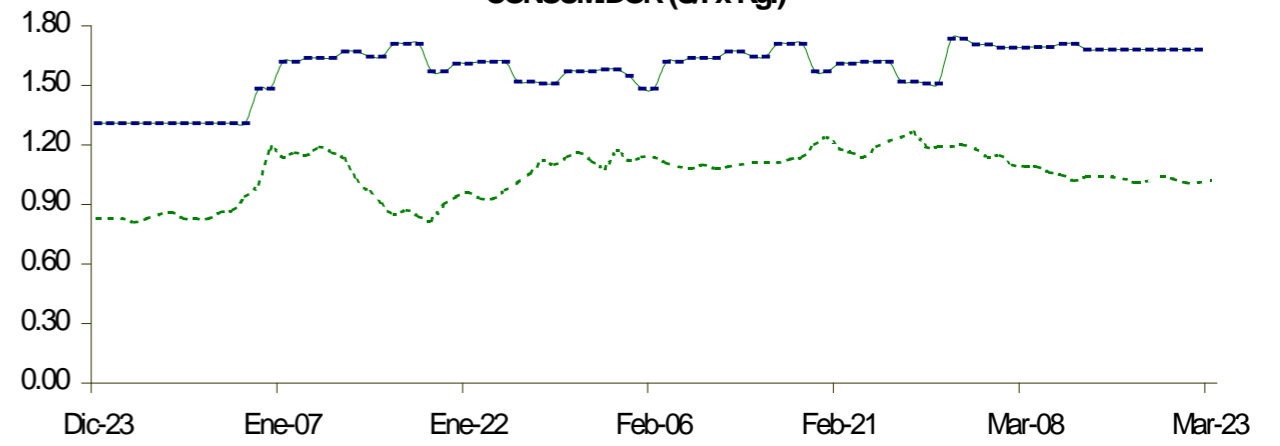

PRECIOS DE PAPA BLANCA EN EL GRAN MERCADO MAYORISTA DE LIMA (S/. x Kg.)

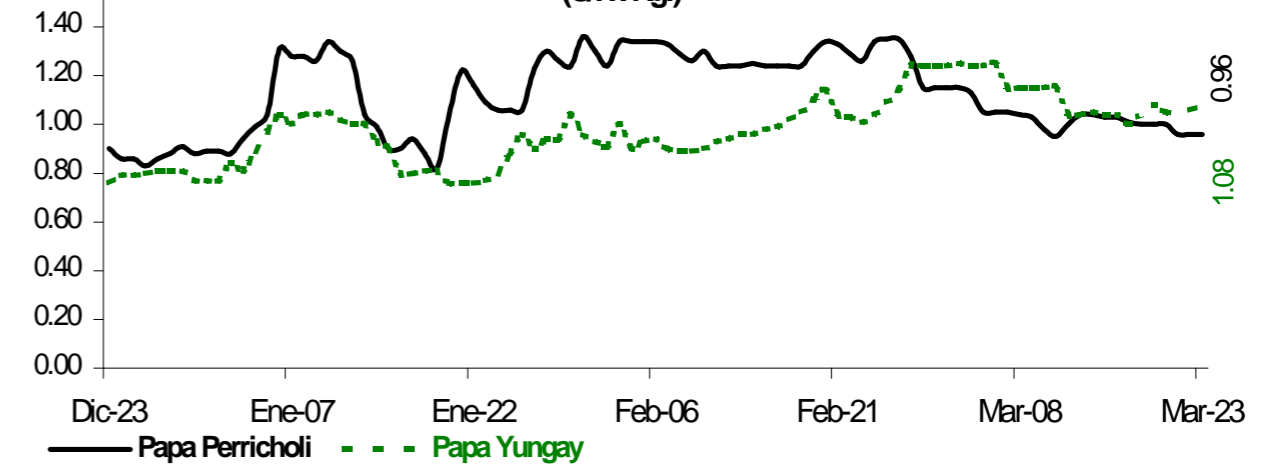

PRECIOS DE PAPA COLOR EN EL GRAN MERCADO MAYORISTA DE LIMA (S/. x Kg.)

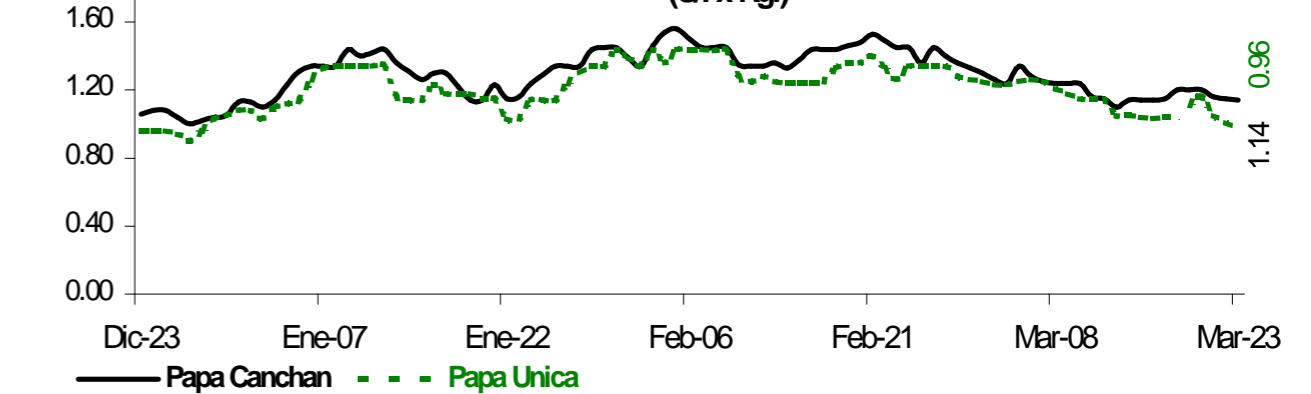

PRINCIPALES REGIONES QUE ABASTECEN DE PAPA A LIMA METROPOLITANA Periodo: Marzo 2014 - 2015 (t) 2/

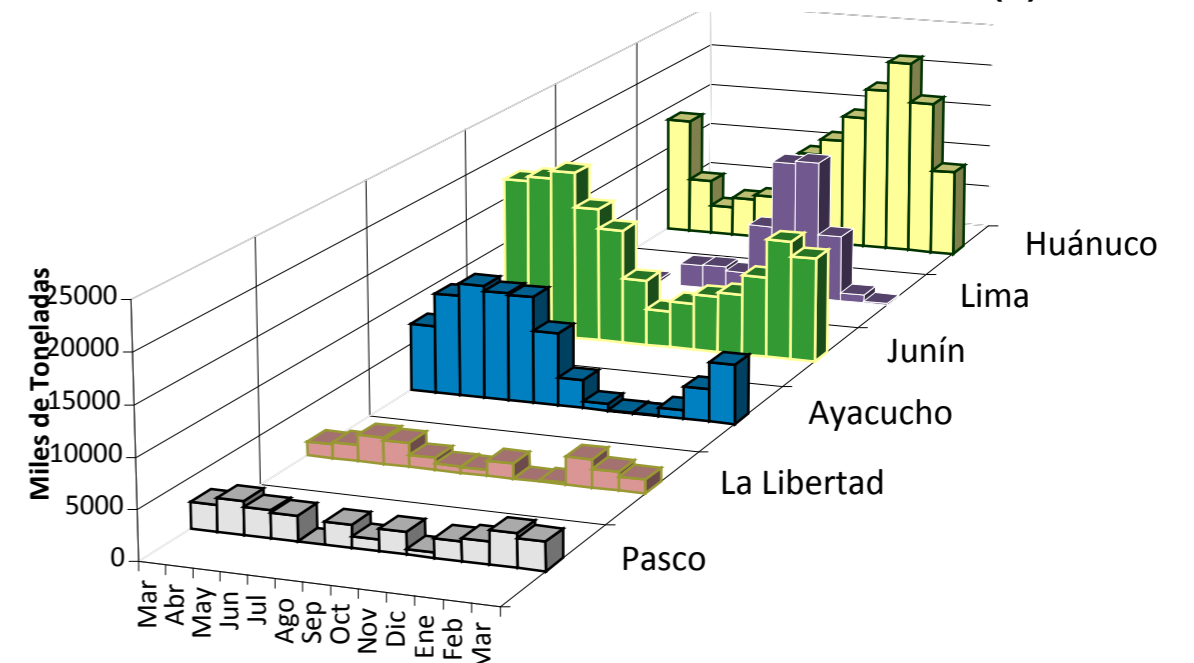

2/ El año 2015 esta actualizado al día 23 de marzo