

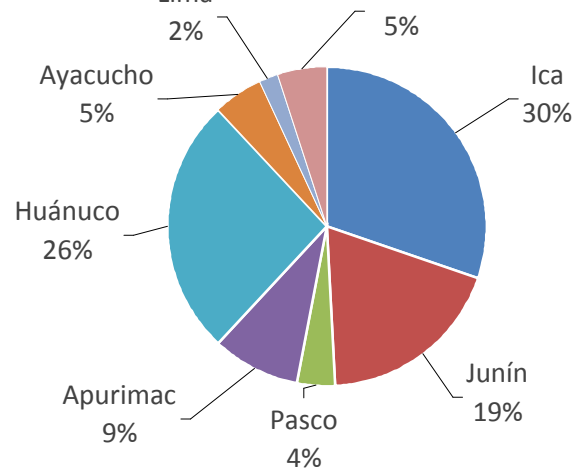

Lima, Viernes 04 de Septiembre del 2015

Oferta de Papa en el Gran Mercado Mayorista de Lima los últimos siete días según procedencia



LIMA METROPOLITANA: PRECIOS DE PAPA SEGÚN VARIEDAD

Variedad	Precio Promedio (Ult. 7 días)	PRECIO (S/. x Kg.)		
		Jue-03	Vie-04	Variación
<b>Papa blanca</b>				
Perricholi	0.75	0.75	0.77	2.7%
Yungay	0.80	0.90	0.94	4.4%
Huamantanga	1.13	1.33	1.63	22.6%
<b>Papa color</b>				
Canchan	0.99	1.04	1.00	-3.8%
Unica	0.74	0.80	0.84	5.0%
Papa Amar. (Tumbay)	2.96	3.18	3.18	0.0%
Peruanita	1.31	1.36	1.75	28.7%
Papa Huayro	0.87	0.94	0.90	-4.3%

GRAN MERCADO MAYORISTA DE LIMA : ABASTECIMIENTO DE PAPA SEGÚN PROCEDENCIA (t)

	Ago Vie-28	Ago Sáb-29	Ago Dom-30	Ago Lun-31	Sep Mar-01	Sep Mié-02	Sep Jue-03	Sep Vie-04
Pasco	58	150	19	8	84	43	53	54
Ica	309	502	284	161	599	643	677	598
Lima	44	123				21	7	
Huánuco	497	476	438	132	250	295	634	292
Junín	426	305	198	114	276	221	405	251
Apurímac	257	108	83	38	199	41	201	87
Ayacucho	59	49	66	29	122	157	57	159
Otros	78	40	22	20	128	105	130	121
<b>TOTAL</b>	<b>1,728</b>	<b>1,753</b>	<b>1,110</b>	<b>502</b>	<b>1,658</b>	<b>1,526</b>	<b>2,164</b>	<b>1,562</b>

... Sin información

INGRESO DE PAPA DURANTE LAS ÚLTIMAS CUATRO SEMANAS AL GRAN MERCADO MAYORISTA DE LIMA (t)

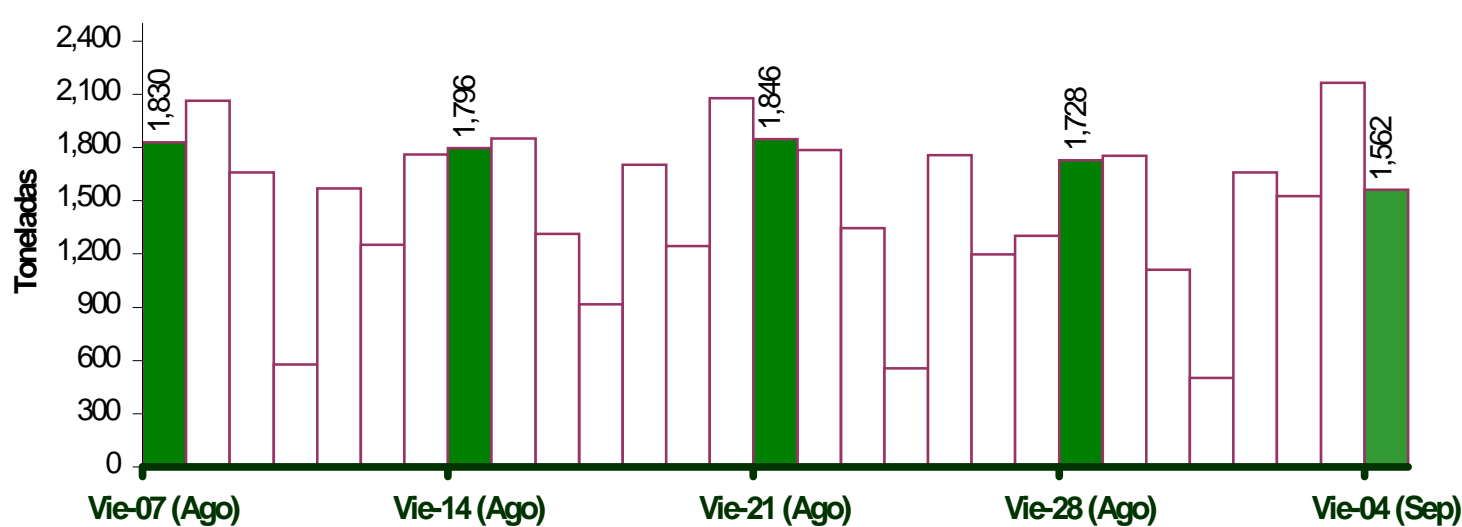

PRECIOS DE PAPA AMARILLA EN EL GRAN MERCADO MAYORISTA DE LIMA (S/. x kg)

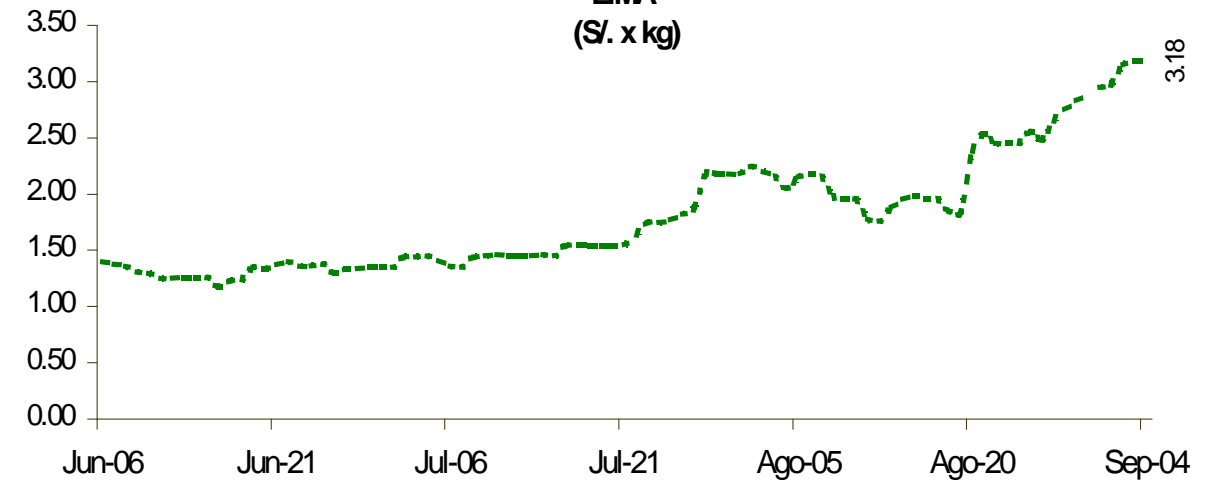

PRECIOS DE PAPA BLANCA EN EL GRAN MERCADO MAYORISTA DE LIMA (S/. x kg)

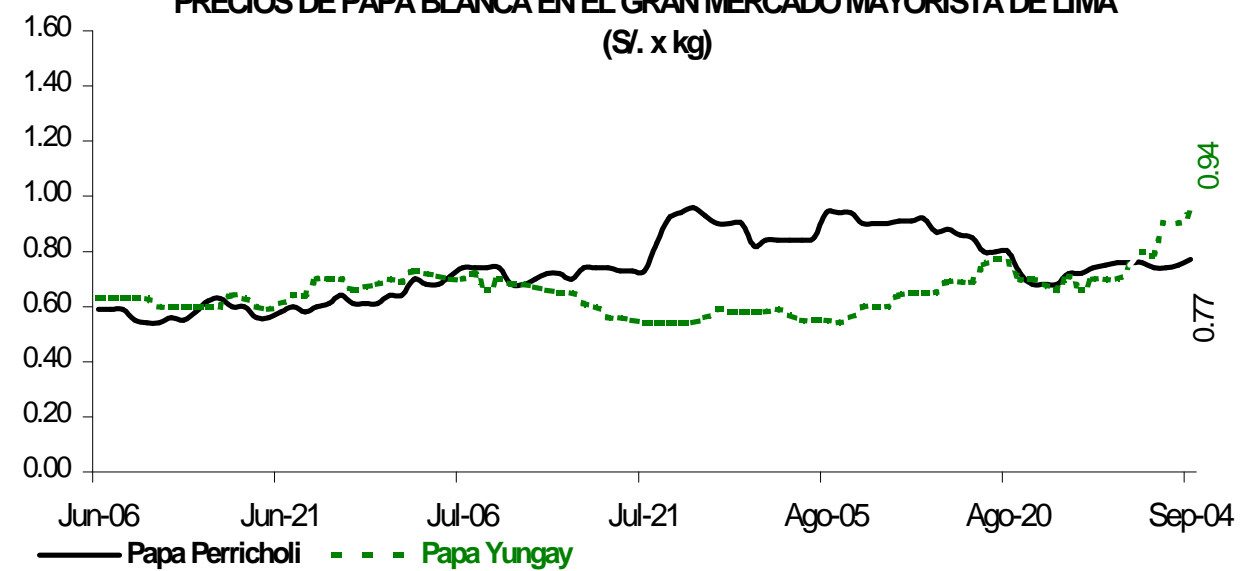

PRECIOS DE PAPA COLOR EN EL GRAN MERCADO MAYORISTA DE LIMA (S/. x kg)

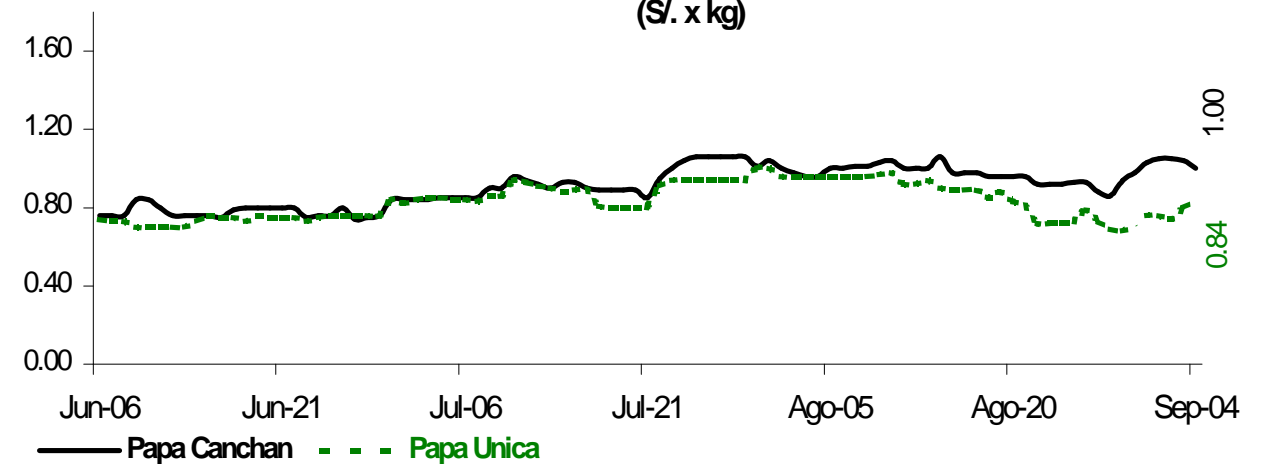

PRINCIPALES REGIONES QUE ABASTECEN DE PAPA A LIMA METROPOLITANA Periodo: setiembre 2014 - 2015 (t) 2/

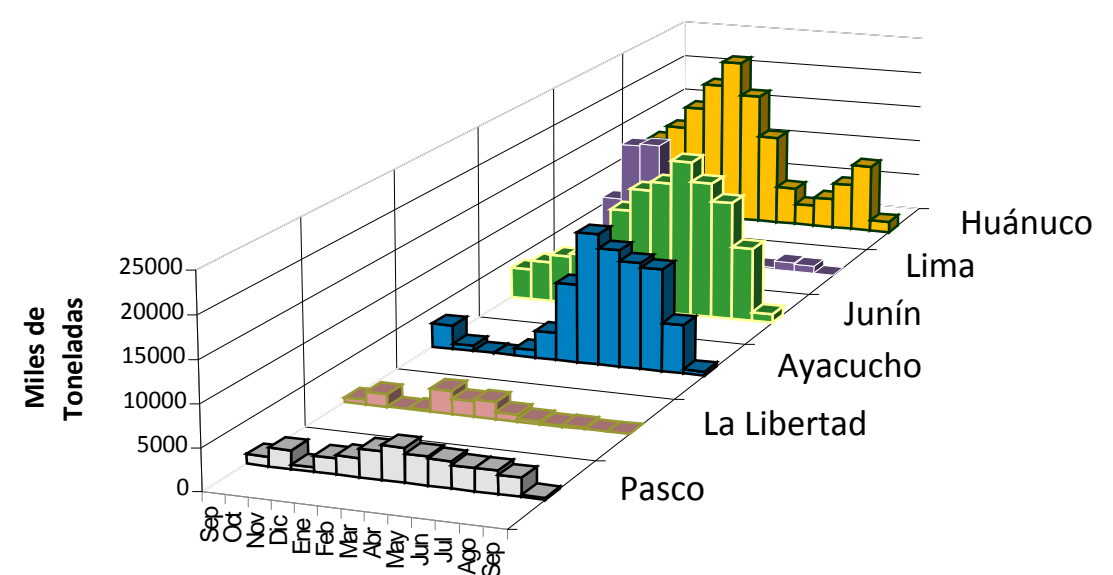

2/ El año 2015 esta actualizado al día 04 de Setiembre

INGRESOS Y PRECIOS MENSUALES DE PAPA EN EL GRAN MERCADO MAYORISTA DE LIMA: 2014-2015

Mes	Ingreso Total (t)			Precio de Papa Blanca (S/. x kg)		
	2014	2015 3/	Var.	2014	2015	Var.
Enero	36,073	43,733	21.2%	0.49	1.01	105.9%
Febrero	33,151	41,848	26.2%	0.61	1.14	87.6%
Marzo	43,692	48,296	10.5%	0.73	1.11	52.4%
Abril	47,708	47,708	0.0%	0.76	0.82	8.5%
Mayo	43,682	47,062	7.7%	0.82	0.65	-21.0%
Junio	38,898	43,310	11.3%	0.81	0.61	-24.7%
Julio	43,916	47,049	7.1%	0.69	0.70	1.1%
Agosto	45,332	45,068	-0.6%	0.55	0.74	34.5%
<b>Septiembre 3/</b>	<b>5,181</b>	<b>6,910</b>	<b>33.4%</b>	<b>0.52</b>	<b>0.74</b>	<b>42.6%</b>
Octubre	44,055			0.64		
Noviembre	40,141			0.62		
Diciembre	44,190			0.78		

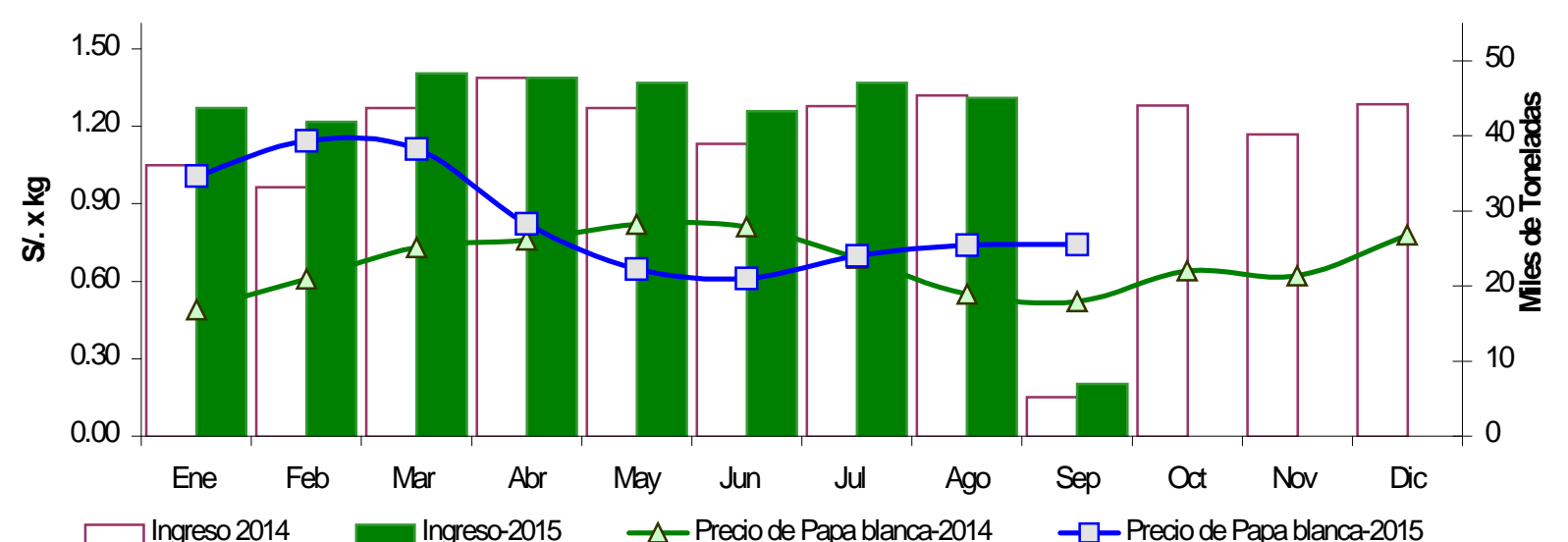

3/ En setiembre del 2014 y 2015 está actualizado al día 04

Nota Aclaratoria:

Fuente: Gran Mercado Mayorista de Lima.

Elaboración: Dirección General de Seguimiento y Evaluación de Políticas - Dirección de Estadística Agraria