

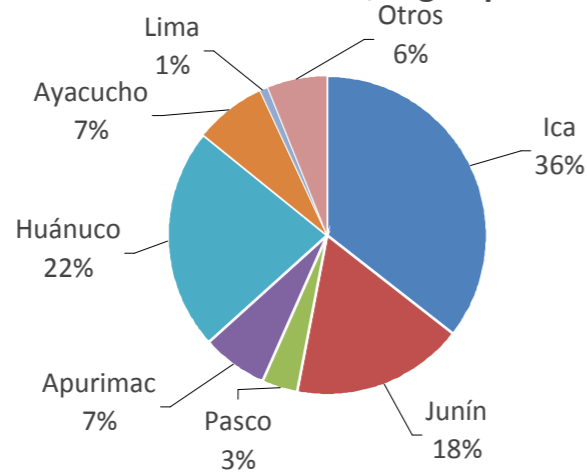

Lima, Lunes 07 de Septiembre del 2015

Oferta de Papa en el Gran Mercado Mayorista de Lima los últimos siete días, según procedencia



LIMA METROPOLITANA: PRECIOS DE PAPA SEGÚN VARIEDAD

Variedad	Precio Promedio (Ult. 7 días)	PRECIO (S/. x Kg.)		
		Dom-06	Lun-07	Variación
Papa blanca				
Perricholi	0.76	0.79	0.80	1.3%
Yungay	0.89	0.96	0.99	3.1%
Huamantanga	1.36	1.69	1.73	2.4%
Papa color				
Canchan	1.03	1.00	0.96	-4.0%
Unica	0.80	0.88	0.94	6.8%
Papa Amar. (Tumbay)	3.11	3.15	3.15	0.0%
Peruanita	1.50	1.78	1.83	2.8%
Papa Huayro	0.88	0.88	0.88	0.0%

PRECIOS DE PAPA AMARILLA EN EL GRAN MERCADO MAYORISTA DE LIMA (S/. x kg)

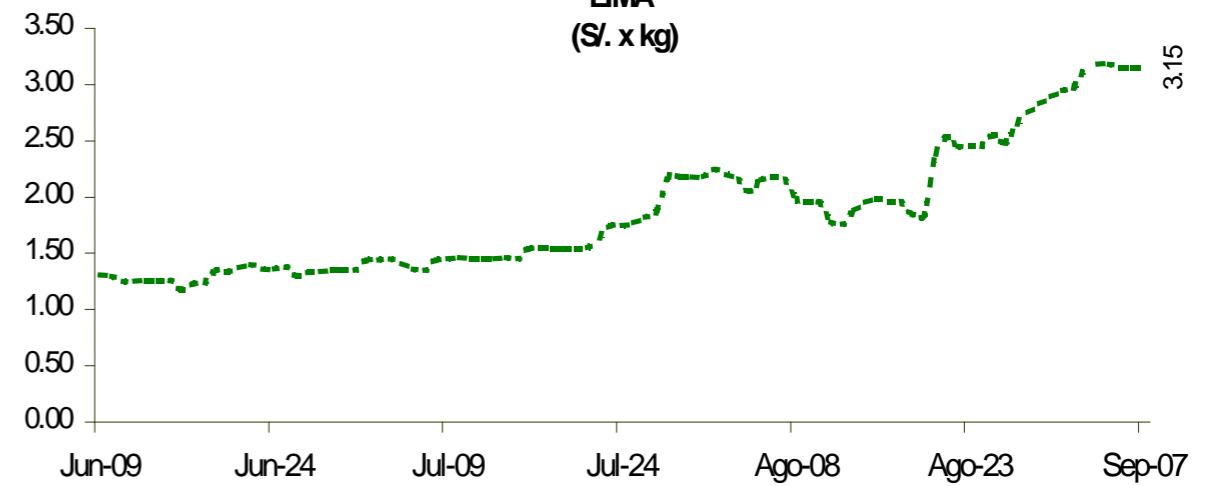

PRECIOS DE PAPA BLANCA EN EL GRAN MERCADO MAYORISTA DE LIMA (S/. x kg)

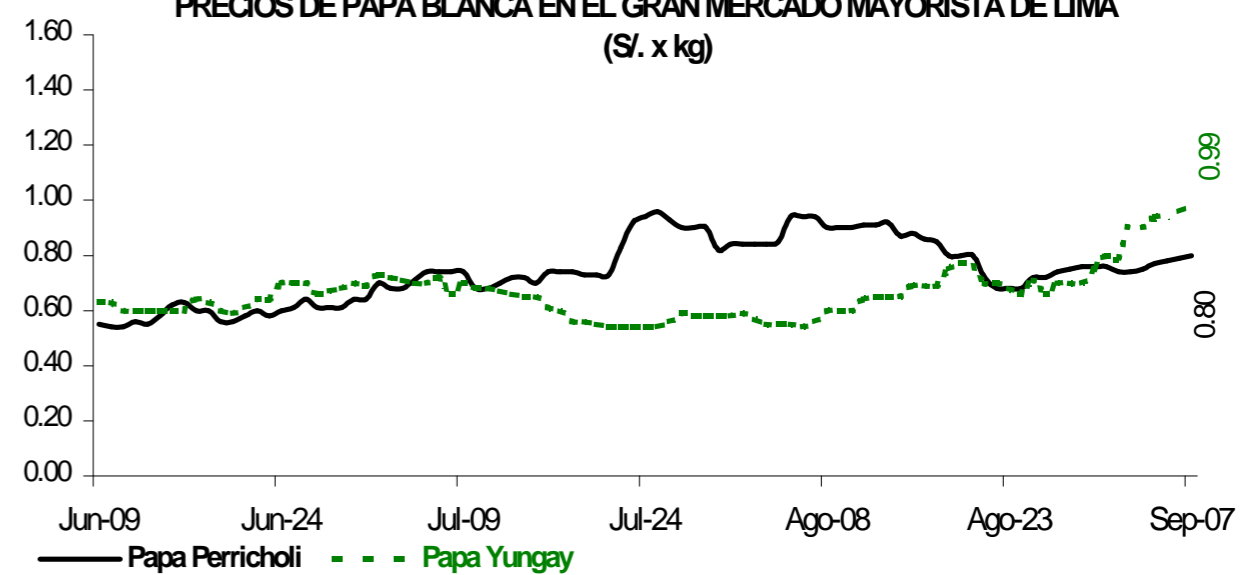

PRECIOS DE PAPA COLOR EN EL GRAN MERCADO MAYORISTA DE LIMA (S/. x kg)

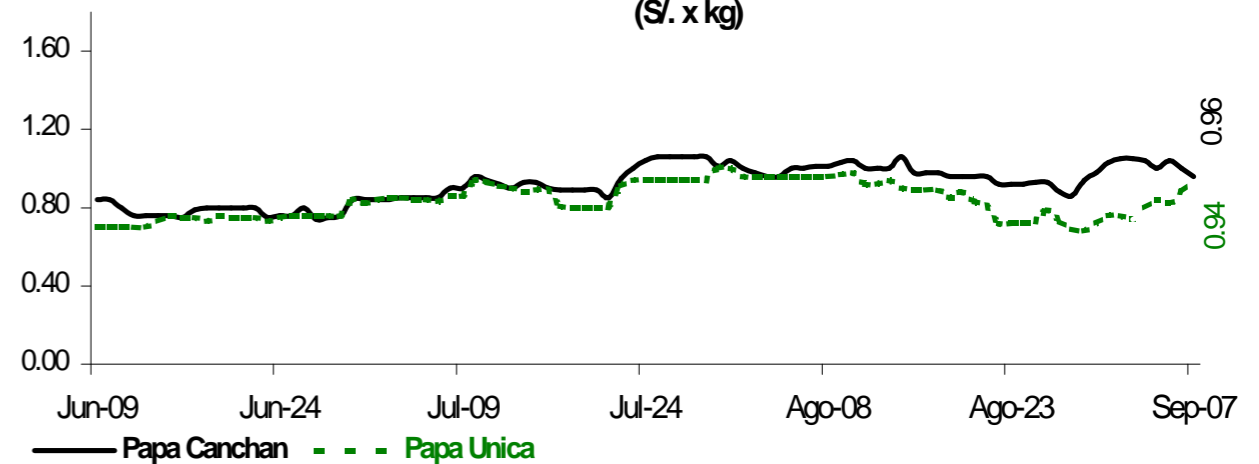

PRINCIPALES REGIONES QUE ABASTECEN DE PAPA A LIMA METROPOLITANA Periodo: setiembre 2014 - 2015 (t) 2/

GRAN MERCADO MAYORISTA DE LIMA : ABASTECIMIENTO DE PAPA SEGÚN PROCEDENCIA (t)

	Ago Lun-31	Sep Mar-01	Sep Mié-02	Sep Jue-03	Sep Vie-04	Sep Sáb-05	Sep Dom-06	Sep Lun-07
Pasco	8	84	43	53	54	114	9	
Ica	161	599	643	677	598	557	480	226
Lima			21	7		49	30	
Huánuco	132	250	295	634	292	381	365	206
Junín	114	276	221	405	251	291	296	104
Apurímac	38	199	41	201	87	110	33	77
Ayacucho	29	122	157	57	159	105	115	63
Otros	20	128	105	130	121	61	62	81
TOTAL	502	1,658	1,526	2,164	1,562	1,668	1,390	757

... Sin información

INGRESO DE PAPA DURANTE LAS ÚLTIMAS CUATRO SEMANAS AL GRAN MERCADO MAYORISTA DE LIMA (t)

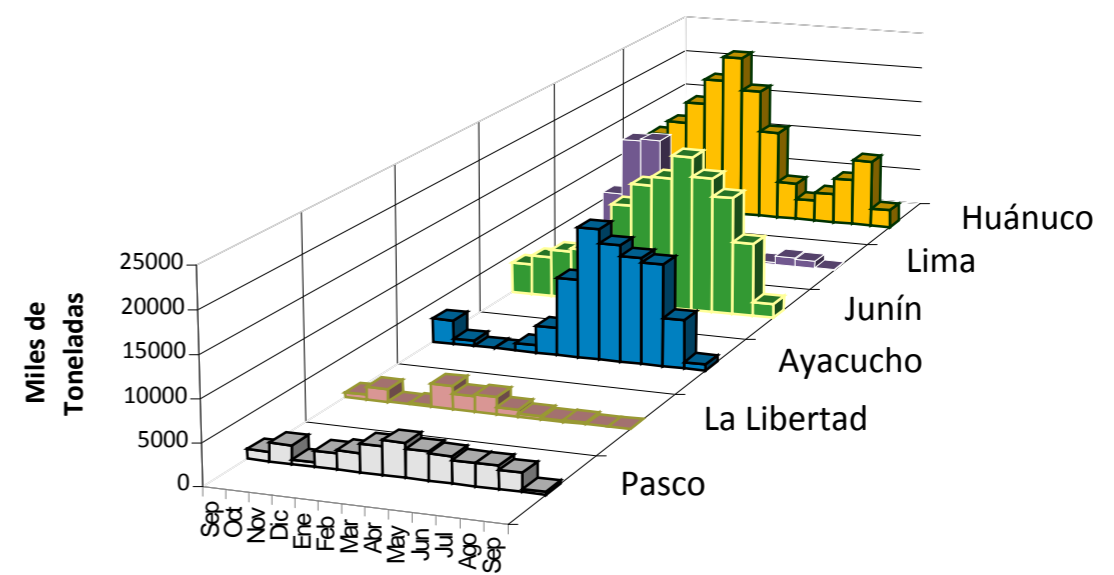
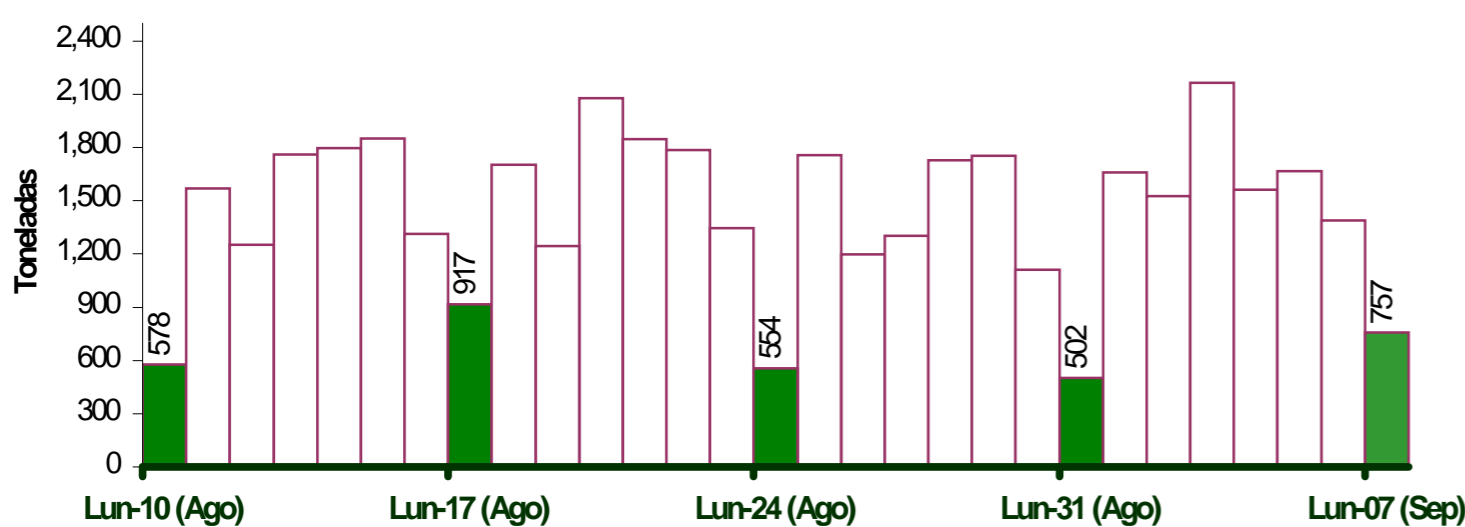

2/ El año 2015 esta actualizado al día 07 de Setiembre

INGRESOS Y PRECIOS MENSUALES DE PAPA EN EL GRAN MERCADO MAYORISTA DE LIMA: 2014-2015

Mes	Ingreso Total (t)			Precio de Papa Blanca (S/. x kg)		
	2014	2015 3/	Var.	2014	2015	Var.
Enero	36,073	43,733	21.2%	0.49	1.01	105.9%
Febrero	33,151	41,848	26.2%	0.61	1.14	87.6%
Marzo	43,692	48,296	10.5%	0.73	1.11	52.4%
Abril	47,708	47,708	0.0%	0.76	0.82	8.5%
Mayo	43,682	47,062	7.7%	0.82	0.65	-21.0%
Junio	38,898	43,310	11.3%	0.81	0.61	-24.7%
Julio	43,916	47,049	7.1%	0.69	0.70	1.1%
Agosto	45,332	45,068	-0.6%	0.55	0.74	34.5%
Septiembre 3/	9,711	10,725	10.4%	0.49	0.84	72.0%
Octubre	44,055			0.64		
Noviembre	40,141			0.62		
Diciembre	44,190			0.78		

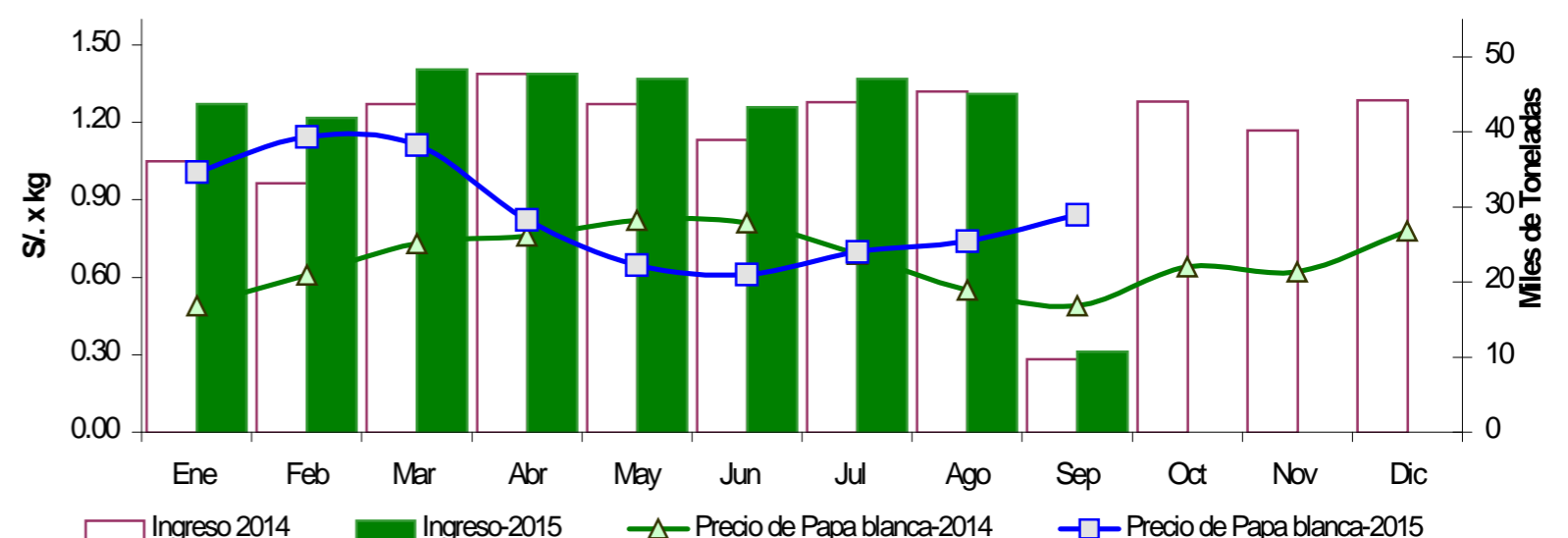

3/ En setiembre del 2014 y 2015 está actualizado al día 07

Nota Aclaratoria:

Fuente: Gran Mercado Mayorista de Lima.

Elaboración: Dirección General de Seguimiento y Evaluación de Políticas - Dirección de Estadística Agraria