

Lima, Viernes 11 de Septiembre del 2015

Oferta de Papa en el Gran Mercado Mayorista de Lima los últimos siete días, según procedencia

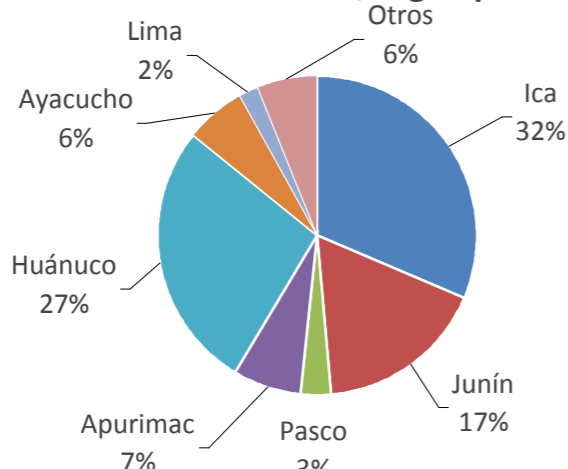

LIMA METROPOLITANA: PRECIOS DE PAPA SEGÚN VARIEDAD

Precios al Mayorista	Precio Promedio (Ult. 7 días)	PRECIO (S/. x Kg.)		
		Jue-10	Vie-11	Variación
- Papa blanca				
Perricholi	0.82	0.86	0.88	2.3%
Yungay	0.97	1.00	0.98	-2.0%
Huamantanga	1.65	1.55	1.55	0.0%
- Papa color				
Canchan	0.99	0.95	0.92	-3.2%
Unica	0.90	0.91	0.92	1.1%
Papa Amar. (Tumbay)	3.01	2.65	2.63	-0.8%
Peruanita	1.85	1.98	1.86	-6.1%
Papa Huayro	0.89	0.88	0.94	6.8%

PRECIOS DE PAPA AMARILLA EN EL GRAN MERCADO MAYORISTA DE LIMA (S/. x kg)

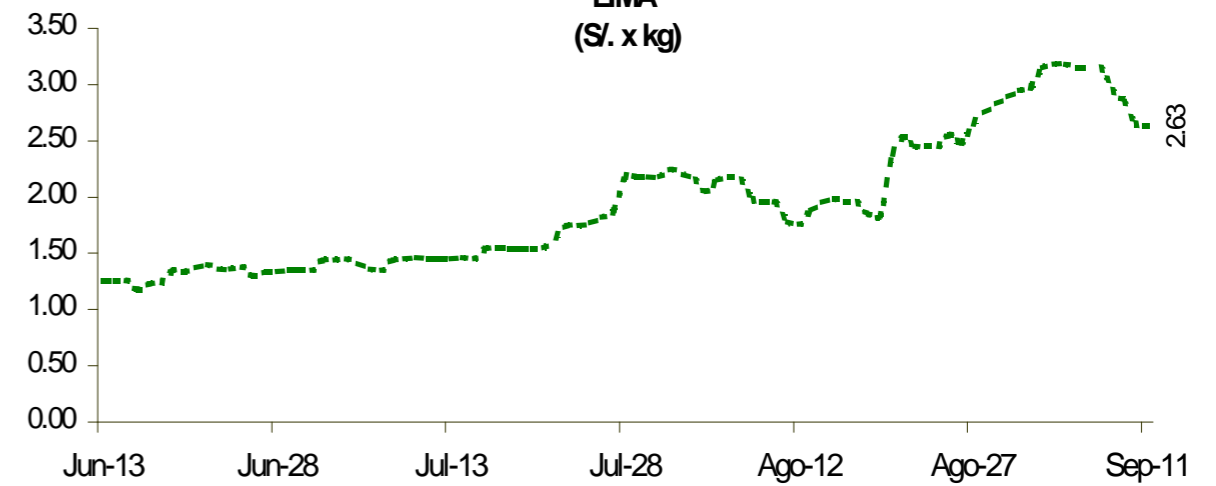

PRECIOS DE PAPA BLANCA EN EL GRAN MERCADO MAYORISTA DE LIMA (S/. x kg)

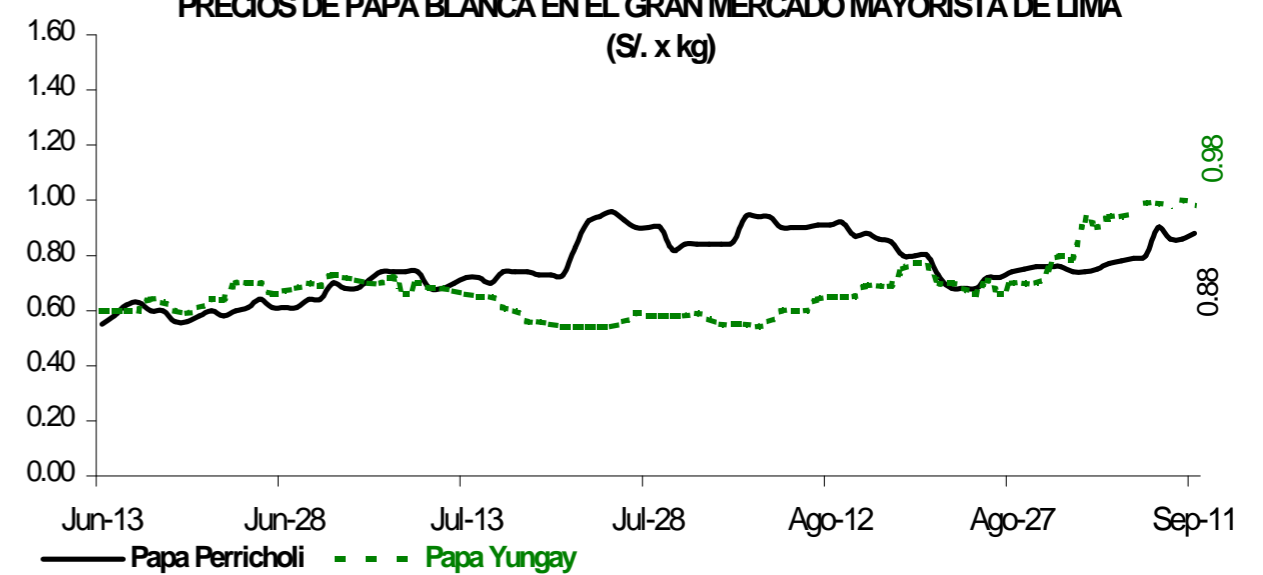

PRECIOS DE PAPA COLOR EN EL GRAN MERCADO MAYORISTA DE LIMA (S/. x kg)

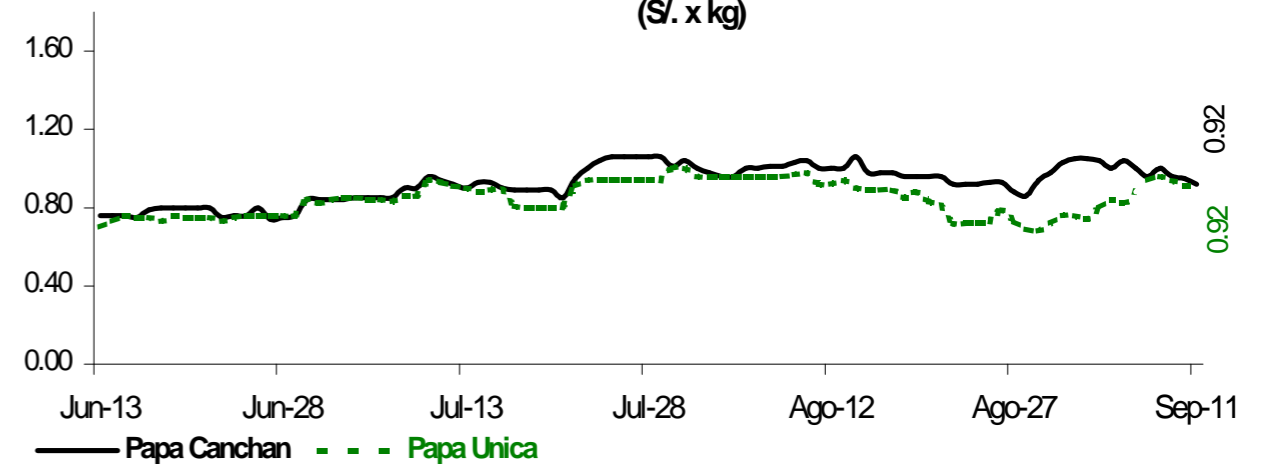

PRINCIPALES REGIONES QUE ABASTECEN DE PAPA A LIMA METROPOLITANA Periodo: setiembre 2014 - 2015 (t) 2/

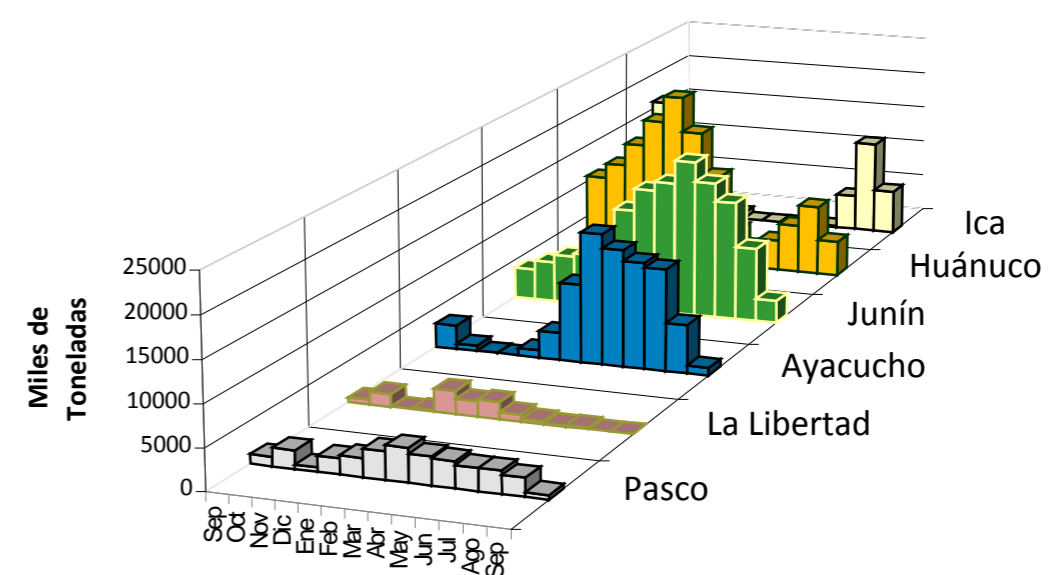

2/ El año 2015 esta actualizado al día 11 de Setiembre

GRAN MERCADO MAYORISTA DE LIMA : ABASTECIMIENTO DE PAPA SEGÚN PROCEDENCIA (t)

	Sep Vie-04	Sep Sáb-05	Sep Dom-06	Sep Lun-07	Sep Mar-08	Sep Mié-09	Sep Jue-10	Sep Vie-11
Pasco	54	114	9	119	17	11	32	
Ica	598	557	480	226	336	476	491	751
Lima		49	30	70	32	13	15	
Huánuco	292	381	365	206	442	260	779	729
Junín	251	291	296	104	274	151	360	259
Apurímac	87	110	33	77	114	124	154	41
Ayacucho	159	105	115	63	64	48	73	
Otros	121	61	62	81	152	63	74	86
TOTAL	1,562	1,668	1,390	757	1,571	1,171	1,955	1,913

... Sin información

INGRESO DE PAPA DURANTE LAS ÚLTIMAS CUATRO SEMANAS AL GRAN MERCADO MAYORISTA DE LIMA (t)

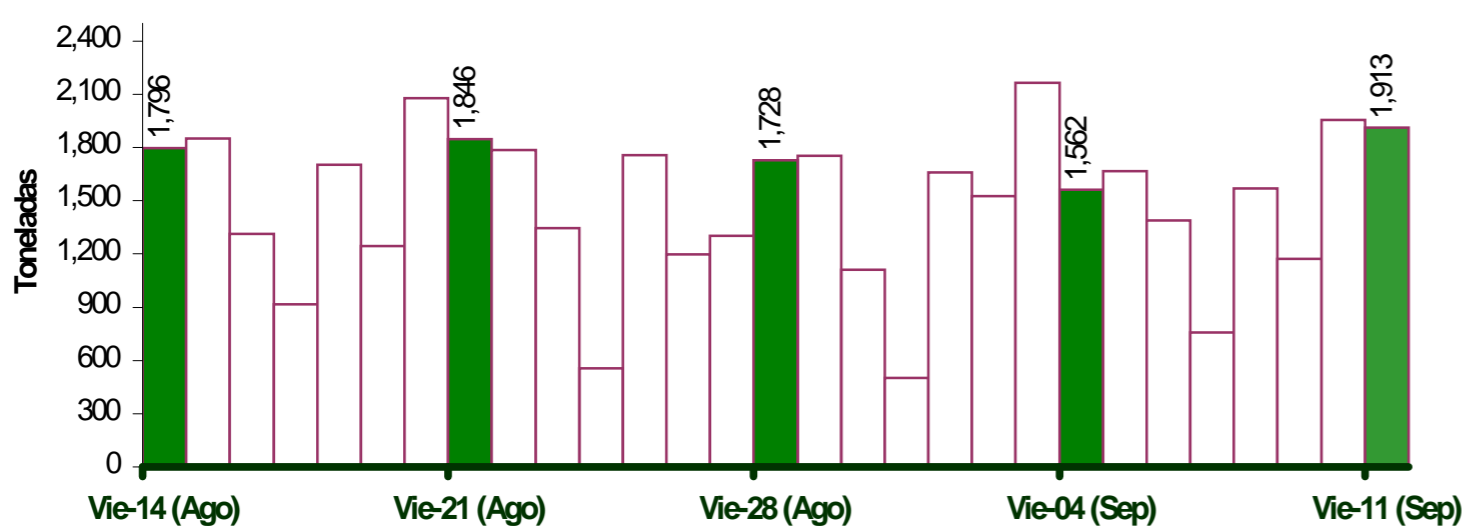

INGRESOS Y PRECIOS MENSUALES DE PAPA EN EL GRAN MERCADO MAYORISTA DE LIMA: 2014-2015

	Ingreso Total (t)			Precio de Papa Blanca (S/. x kg)		
	2014	2015 3/	Var.	2014	2015	Var.
Enero	36,073	43,733	21.2%	0.49	1.01	105.9%
Febrero	33,151	41,848	26.2%	0.61	1.14	87.6%
Marzo	43,692	48,296	10.5%	0.73	1.11	52.4%
Abril	47,708	47,708	0.0%	0.76	0.82	8.5%
Mayo	43,682	47,062	7.7%	0.82	0.65	-21.0%
Junio	38,898	43,310	11.3%	0.81	0.61	-24.7%
Julio	43,916	47,049	7.1%	0.69	0.70	1.1%
Agosto	45,332	45,068	-0.6%	0.55	0.74	34.5%
Septiembre 3/	15,738	17,335	10.1%	0.48	0.87	82.2%
Octubre	44,055			0.64		
Noviembre	40,141			0.62		
Diciembre	44,190			0.78		

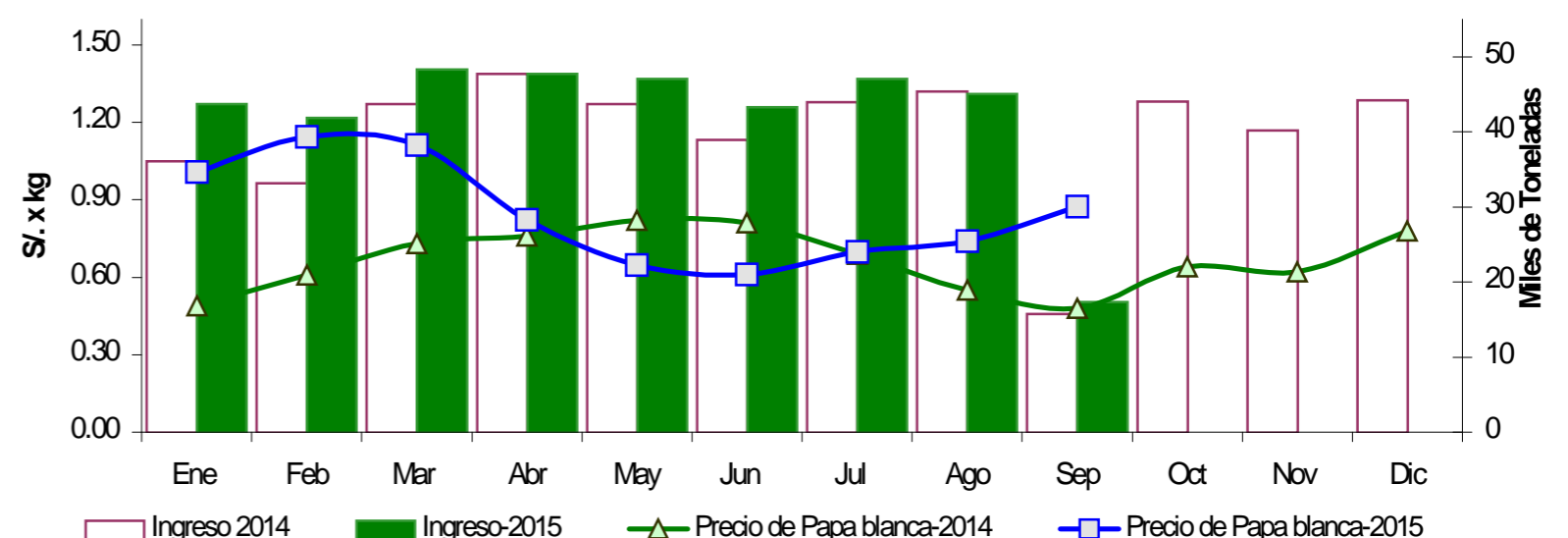

3/ En setiembre del 2014 y 2015 está actualizado al día 11

Nota Aclaratoria:

Fuente: Gran Mercado Mayorista de Lima.

Elaboración: Dirección General de Seguimiento y Evaluación de Políticas - Dirección de Estadística Agraria