

Lima, Martes 15 de Septiembre del 2015

Oferta de Papa en el Gran Mercado Mayorista de Lima los últimos siete días, según procedencia

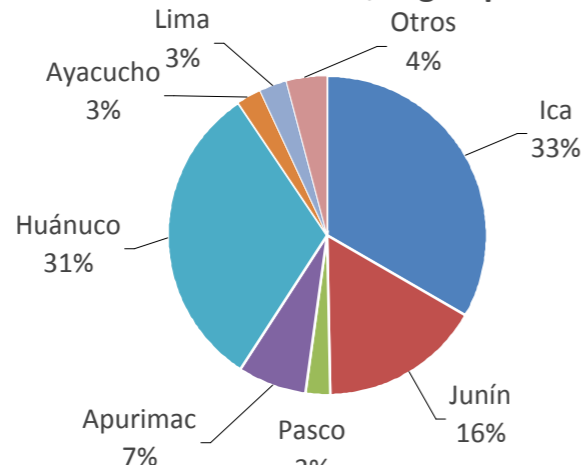

LIMA METROPOLITANA: PRECIOS DE PAPA SEGÚN VARIEDAD

Variedad	Precio Promedio (Ult. 7 días)	PRECIO (S/. x kg.)		
		Lun-14	Mar-15	Variación
Papa blanca				
Perricholi	0.87	0.84	0.83	-1.2%
Yungay	0.98	0.95	0.95	0.0%
Huamantanga	1.57	1.54	1.54	0.0%
Papa color				
Canchan	0.94	0.92	0.90	-2.2%
Unica	0.93	0.93	0.86	-7.5%
Papa Amar. (Tumbay)	2.71	2.65	2.75	3.8%
Peruanita	1.90	1.88	1.88	0.0%
Papa Huayro	0.92	0.94	1.04	10.6%

PRECIOS DE PAPA AMARILLA EN EL GRAN MERCADO MAYORISTA DE LIMA (S/. x kg)

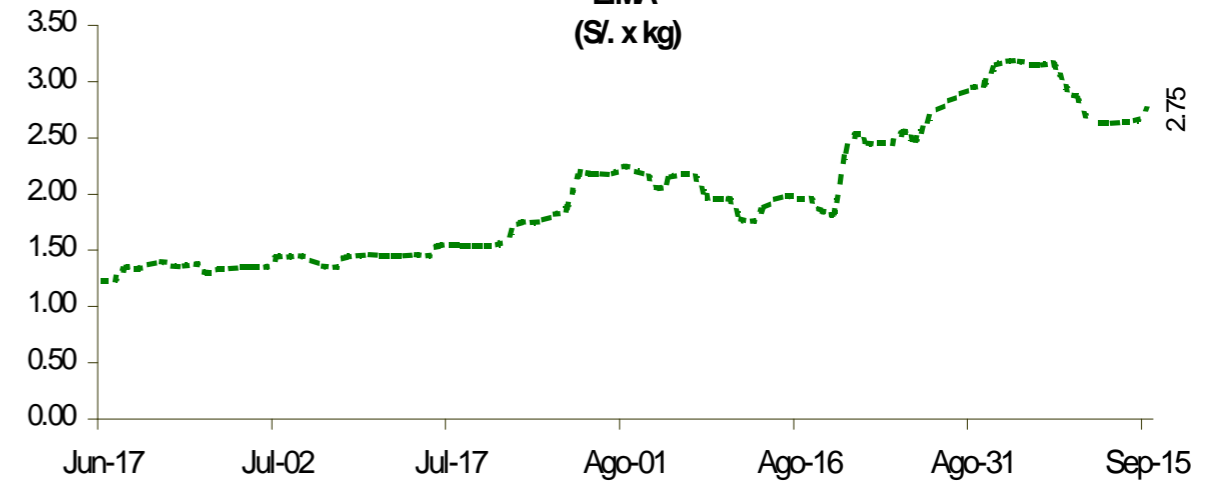

PRECIOS DE PAPA BLANCA EN EL GRAN MERCADO MAYORISTA DE LIMA (S/. x kg)

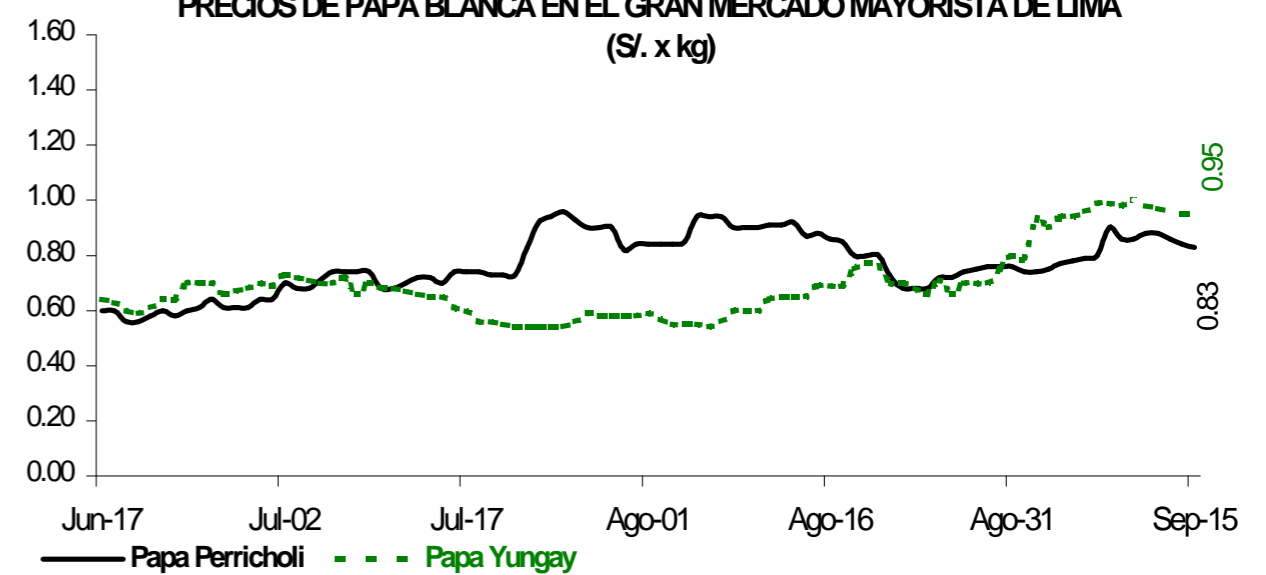

PRECIOS DE PAPA COLOR EN EL GRAN MERCADO MAYORISTA DE LIMA (S/. x kg)

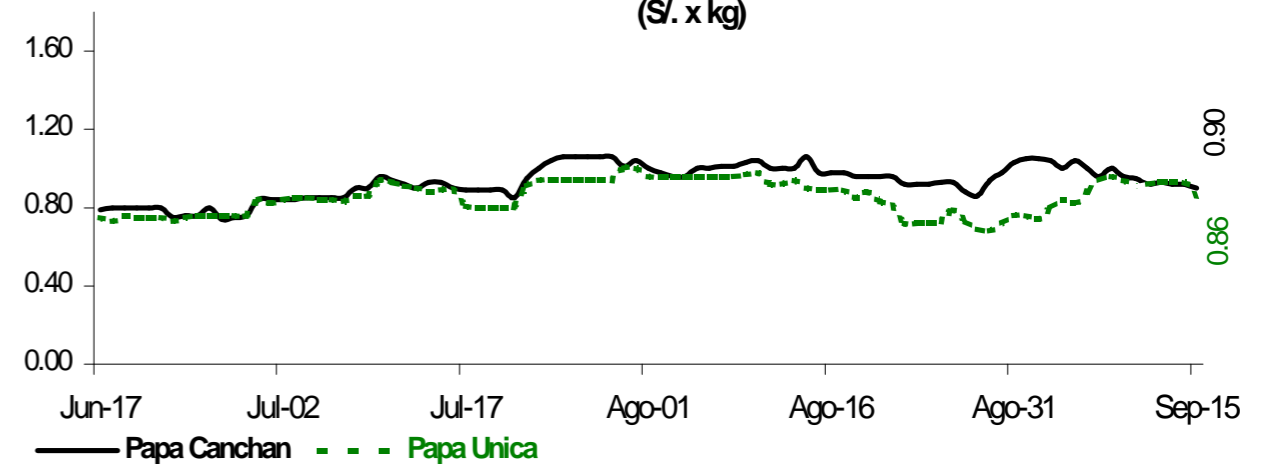

PRINCIPALES REGIONES QUE ABASTECEN DE PAPA A LIMA METROPOLITANA Periodo: setiembre 2014 - 2015 (t) 2/

GRAN MERCADO MAYORISTA DE LIMA : ABASTECIMIENTO DE PAPA SEGÚN PROCEDENCIA (t)

	Sep Mar-08	Sep Mié-09	Sep Jue-10	Sep Vie-11	Sep Sáb-12	Sep Dom-13	Sep Lun-14	Sep Mar-15
Pasco	119	17	11	32	51	12	7	60
Ica	336	476	491	751	824	233	139	529
Lima	70	32	13	15	35	67	20	96
Huánuco	442	260	779	729	388	196	261	452
Junín	274	151	360	259	333	115	79	358
Apurímac	114	124	154	41	100	110	38	280
Ayacucho	64	48	73		40	26		
Otros	152	63	74	86	0	11	25	29
TOTAL	1,571	1,171	1,955	1,913	1,771	770	569	1,804

... Sin información

INGRESO DE PAPA DURANTE LAS ÚLTIMAS CUATRO SEMANAS AL GRAN MERCADO MAYORISTA DE LIMA (t)

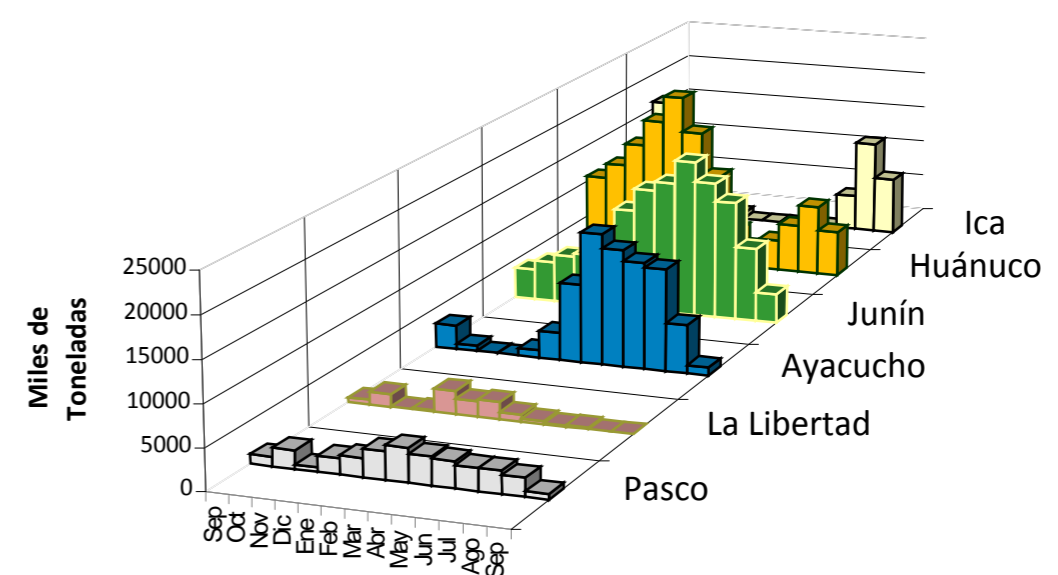
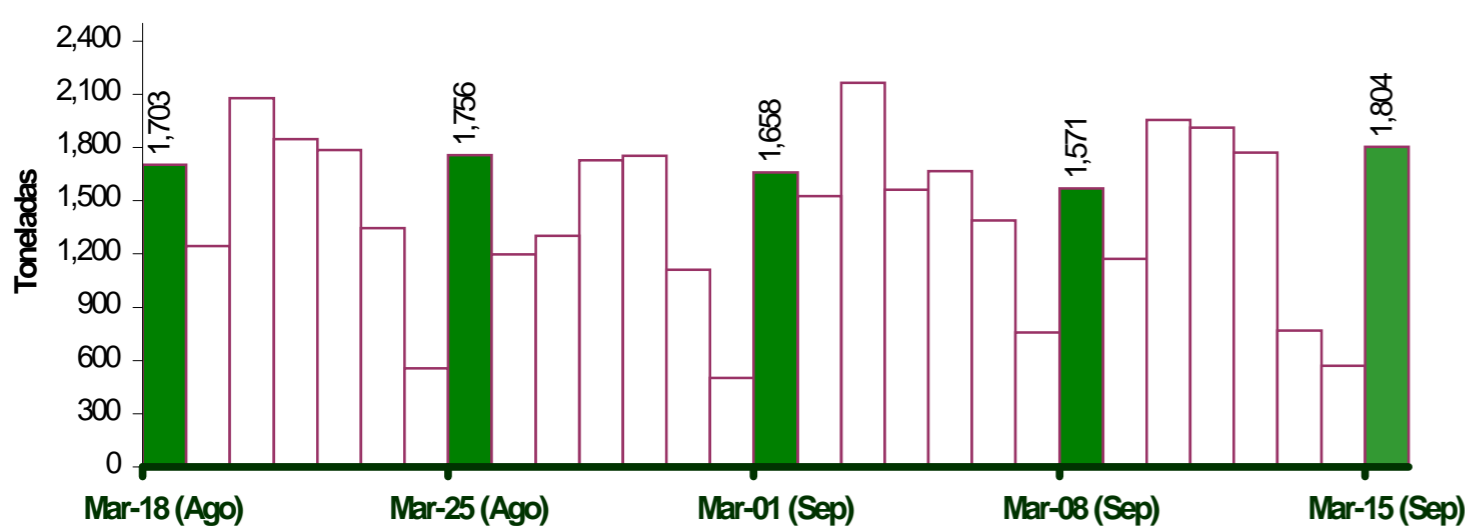

2/ El año 2015 esta actualizado al día 15 de Setiembre

INGRESOS Y PRECIOS MENSUALES DE PAPA EN EL GRAN MERCADO MAYORISTA DE LIMA: 2014-2015

Mes	Ingreso Total (t)			Precio de Papa Blanca (S/. x kg)		
	2014	2015 3/	Var.	2014	2015	Var.
Enero	36,073	43,733	21.2%	0.49	1.01	105.9%
Febrero	33,151	41,848	26.2%	0.61	1.14	87.6%
Marzo	43,692	48,296	10.5%	0.73	1.11	52.4%
Abril	47,708	47,708	0.0%	0.76	0.82	8.5%
Mayo	43,682	47,062	7.7%	0.82	0.65	-21.0%
Junio	38,898	43,310	11.3%	0.81	0.61	-24.7%
Julio	43,916	47,049	7.1%	0.69	0.70	1.1%
Agosto	45,332	45,068	-0.6%	0.55	0.74	34.5%
Septiembre 3/	20,967	22,249	6.1%	0.48	0.88	84.0%
Octubre	44,055			0.64		
Noviembre	40,141			0.62		
Diciembre	44,190			0.78		

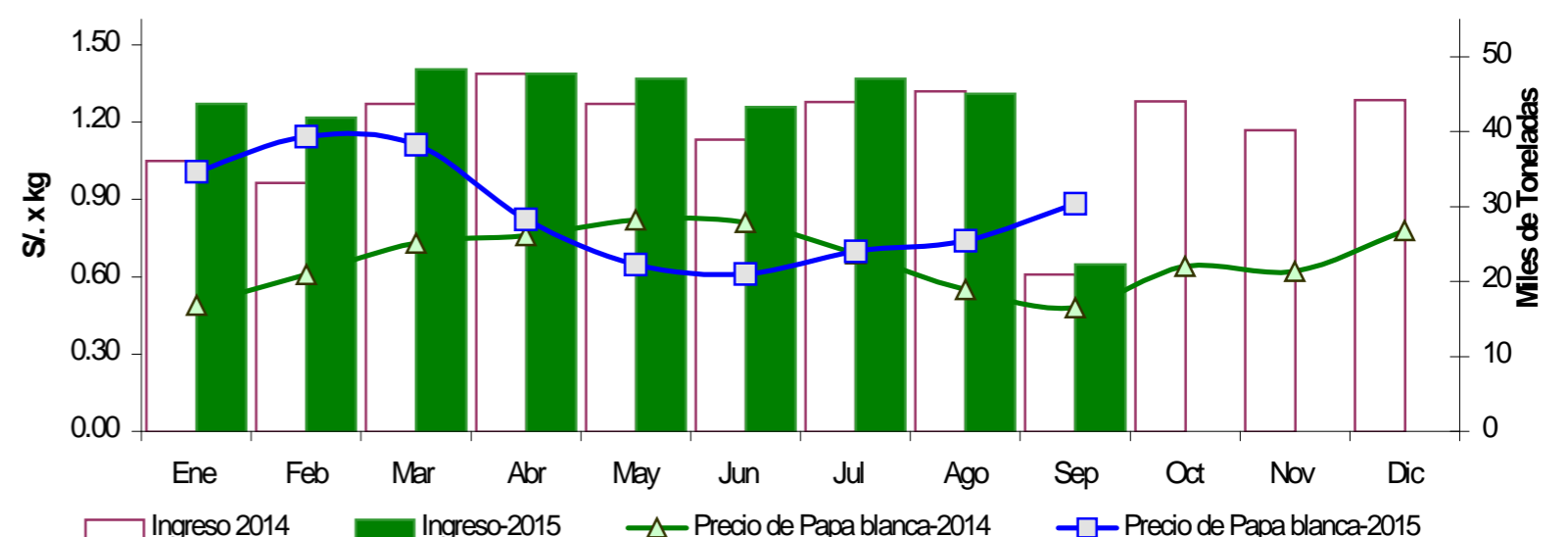

3/ En setiembre del 2014 y 2015 está actualizado al día 15

Nota Aclaratoria:

Fuente: Gran Mercado Mayorista de Lima.

Elaboración: Dirección General de Seguimiento y Evaluación de Políticas - Dirección de Estadística Agraria