

Lima, Jueves 17 de Septiembre del 2015

Oferta de Papa en el Gran Mercado Mayorista de Lima los últimos siete días, según procedencia

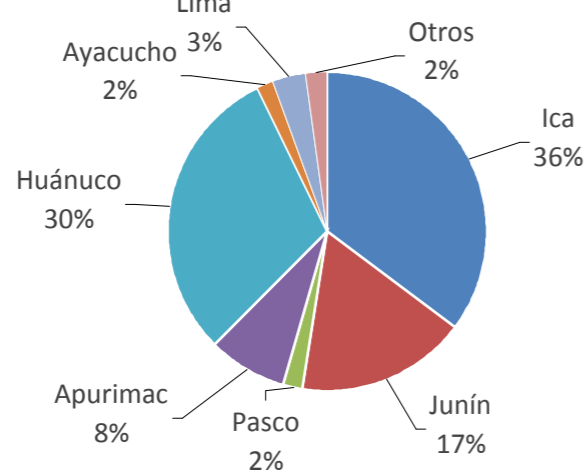

LIMA METROPOLITANA: PRECIOS DE PAPA SEGÚN VARIEDAD

Precios al Mayorista	Precio Promedio (Ult. 7 días)	PRECIO (S/. x kg.)		
		Mié-16	Jue-17	Variación
- Papa blanca				
Perricholi	0.85	0.83	0.76	-8.4%
Yungay	0.98	1.03	0.95	-7.8%
Huamantanga	1.58	1.83	1.68	-8.2%
- Papa color				
Canchan	0.92	0.90	0.86	-4.4%
Unica	0.91	0.86	0.80	-7.0%
Papa Amar. (Tumbay)	2.77	3.45	3.25	-5.8%
Peruanita	1.90	1.95	1.86	-4.6%
Papa Huayro	0.98	1.14	1.05	-7.9%

GRAN MERCADO MAYORISTA DE LIMA : ABASTECIMIENTO DE PAPA SEGÚN PROCEDENCIA

	Sep Jue-10	Sep Vie-11	Sep Sáb-12	Sep Dom-13	Sep Lun-14	Sep Mar-15	Sep Mié-16	Sep Jue-17
Pasco	11	32	51	12	7	60		31
Ica	491	751	824	233	139	529	557	380
Lima	13	15	35	67	20	96	71	54
Huánuco	779	729	388	196	261	452	222	624
Junín	360	259	333	115	79	358	232	402
Apurímac	154	41	100	110	38	280	90	44
Ayacucho	73		40	26				48
Otros	74	86	0	11	25	29	0	127
TOTAL	1,955	1,913	1,771	770	569	1,804	1,220	1,662

... Sin información

INGRESO DE PAPA DURANTE LAS ÚLTIMAS CUATRO SEMANAS AL GRAN MERCADO MAYORISTA DE LIMA (t)

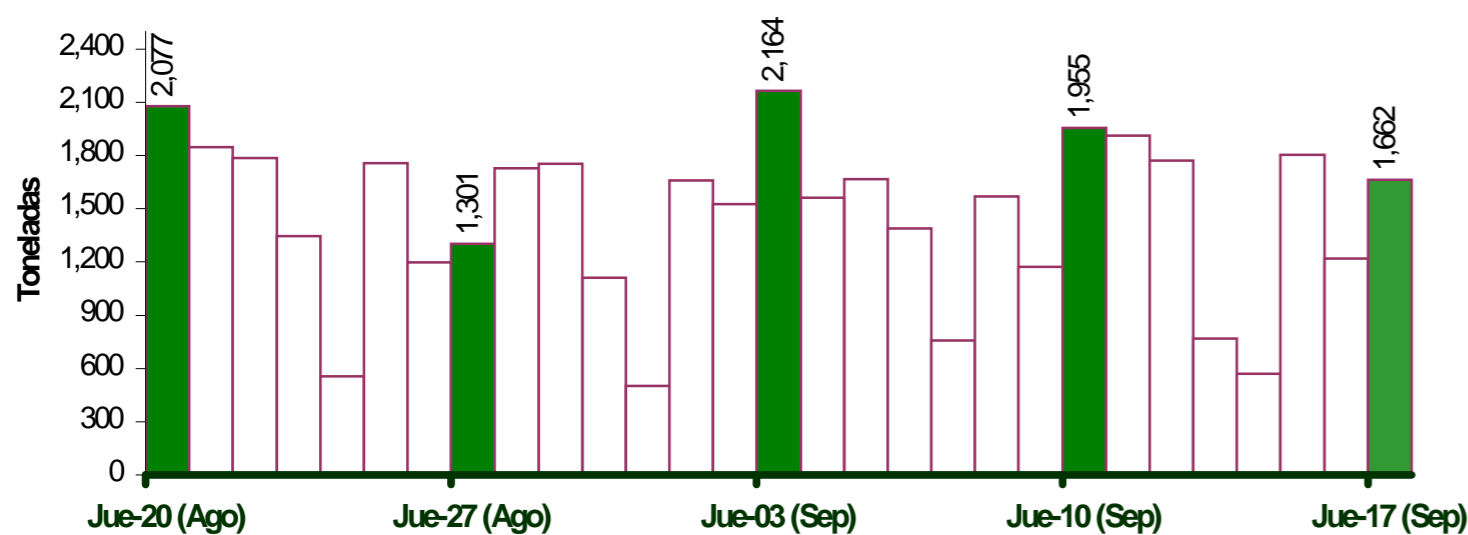

PRECIOS DE PAPA AMARILLA EN EL GRAN MERCADO MAYORISTA DE LIMA (S/. x kg)

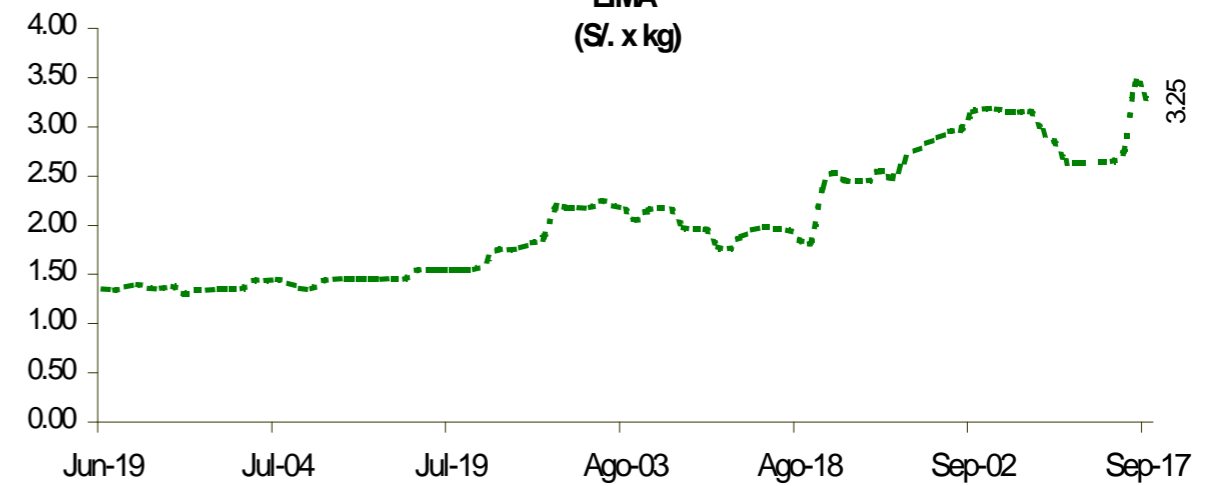

PRECIOS DE PAPA BLANCA EN EL GRAN MERCADO MAYORISTA DE LIMA (S/. x kg)

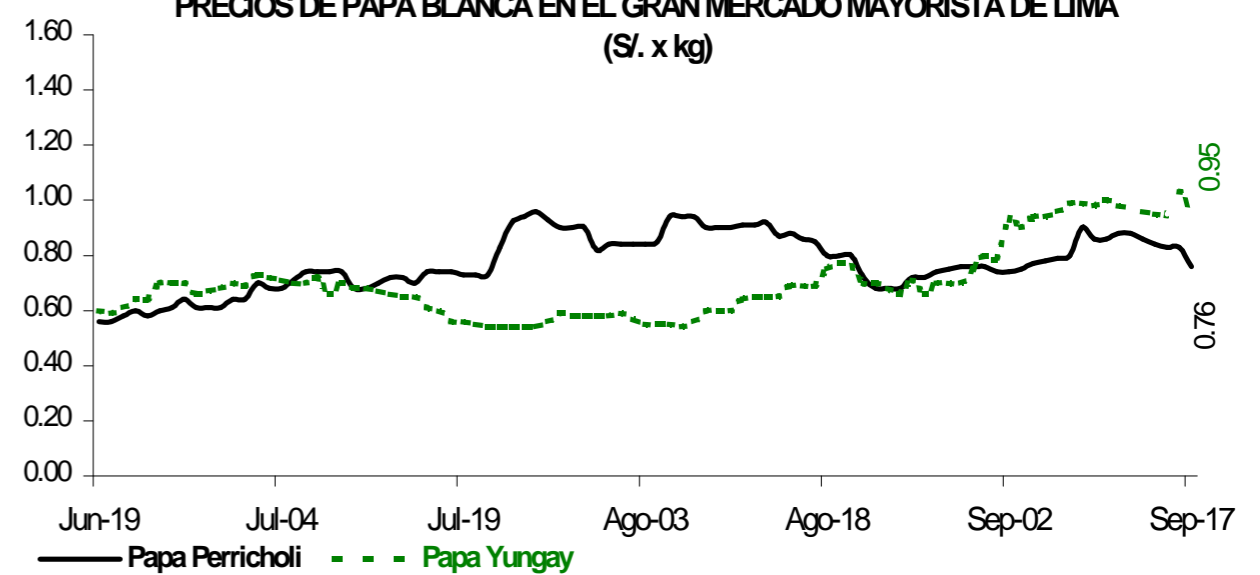

PRECIOS DE PAPA COLOR EN EL GRAN MERCADO MAYORISTA DE LIMA (S/. x kg)

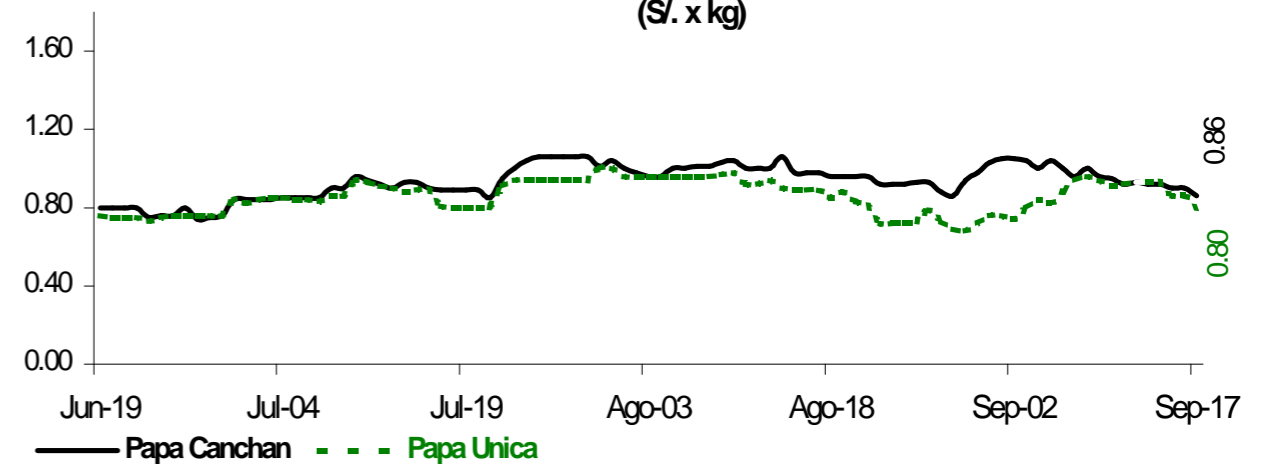

PRINCIPALES REGIONES QUE ABASTECEN DE PAPA A LIMA METROPOLITANA Periodo: setiembre 2014 - 2015 (t) 2/

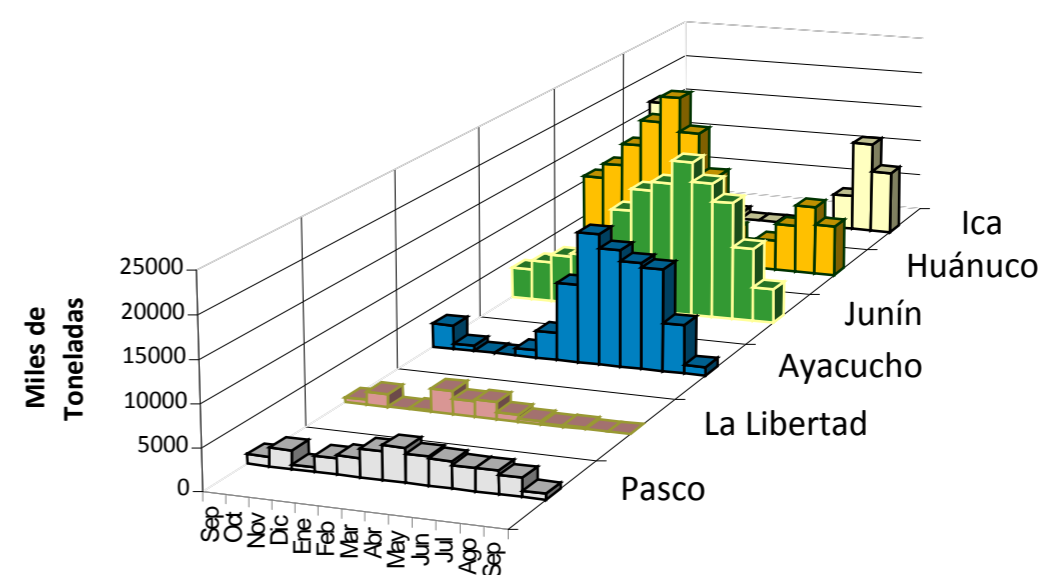

2/ El año 2015 esta actualizado al día 17 de Setiembre

INGRESOS Y PRECIOS MENSUALES DE PAPA EN EL GRAN MERCADO MAYORISTA DE LIMA: 2014-2015

	Ingreso Total (t)			Precio de Papa Blanca (S/.x kg)		
	2014	2015 3/	Var.	2014	2015	Var.
Enero	36,073	43,733	21.2%	0.49	1.01	105.9%
Febrero	33,151	41,848	26.2%	0.61	1.14	87.6%
Marzo	43,692	48,296	10.5%	0.73	1.11	52.4%
Abril	47,708	47,708	0.0%	0.76	0.82	8.5%
Mayo	43,682	47,062	7.7%	0.82	0.65	-21.0%
Junio	38,898	43,310	11.3%	0.81	0.61	-24.7%
Julio	43,916	47,049	7.1%	0.69	0.70	1.1%
Agosto	45,332	45,068	-0.6%	0.55	0.74	34.5%
Septiembre 3/	23,530	25,131	6.8%	0.47	0.88	88.2%
Octubre	44,055			0.64		
Noviembre	40,141			0.62		
Diciembre	44,190			0.78		

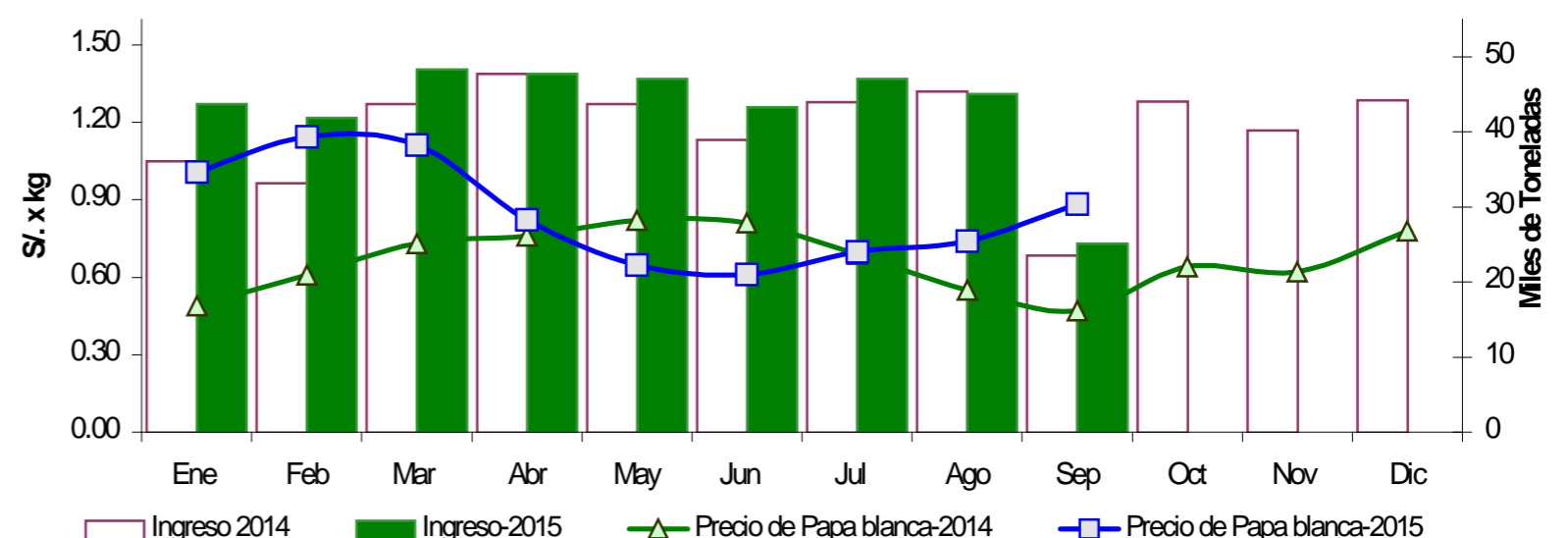

3/ En setiembre del 2014 y 2015 está actualizado al día 17

Nota Aclaratoria:

Fuente: Gran Mercado Mayorista de Lima.

Elaboración: Dirección General de Seguimiento y Evaluación de Políticas - Dirección de Estadística Agraria