

Lima, Lunes 21 de Septiembre del 2015

Oferta de Papa en el Gran Mercado Mayorista de Lima los últimos siete días, según procedencia

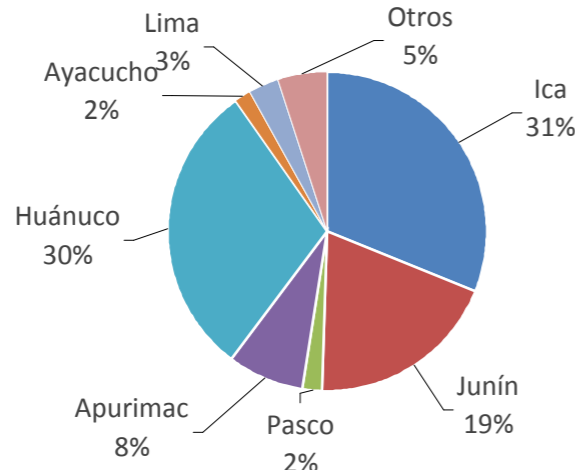

LIMA METROPOLITANA: PRECIOS DE PAPA SEGÚN VARIEDAD

Variedad	Precio Promedio (Ult. 7 días)	PRECIO (S/. x kg.)		
		Dom-20	Lun-21	Variación
<b>Papas al Mayorista</b>				
<b>- Papa blanca</b>				
Perricholi	0.80	0.78	0.78	0.0%
Yungay	0.97	0.99	0.98	-1.0%
Huamantanga	1.66	1.66	1.65	-0.6%
<b>- Papa color</b>				
Canchan	0.90	0.90	0.90	0.0%
Unica	0.83	0.76	0.76	0.0%
Papa Amar. (Tumbay)	3.06	3.05	3.05	0.0%
Peruanita	1.87	1.84	1.84	0.0%
Papa Huayro	1.09	1.14	1.14	0.0%

PRECIOS DE PAPA AMARILLA EN EL GRAN MERCADO MAYORISTA DE LIMA (S/. x kg)

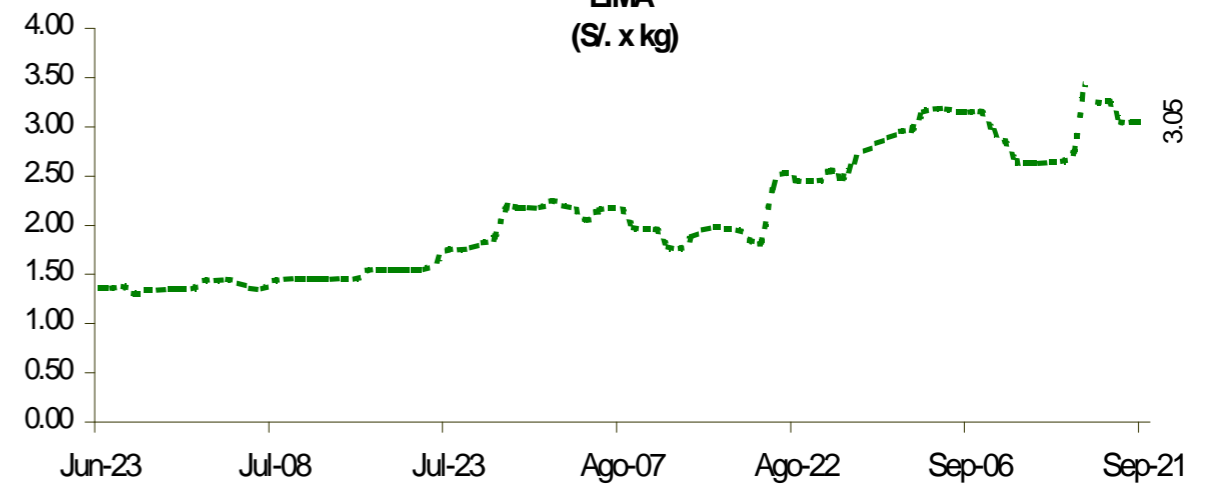

PRECIOS DE PAPA BLANCA EN EL GRAN MERCADO MAYORISTA DE LIMA (S/. x kg)

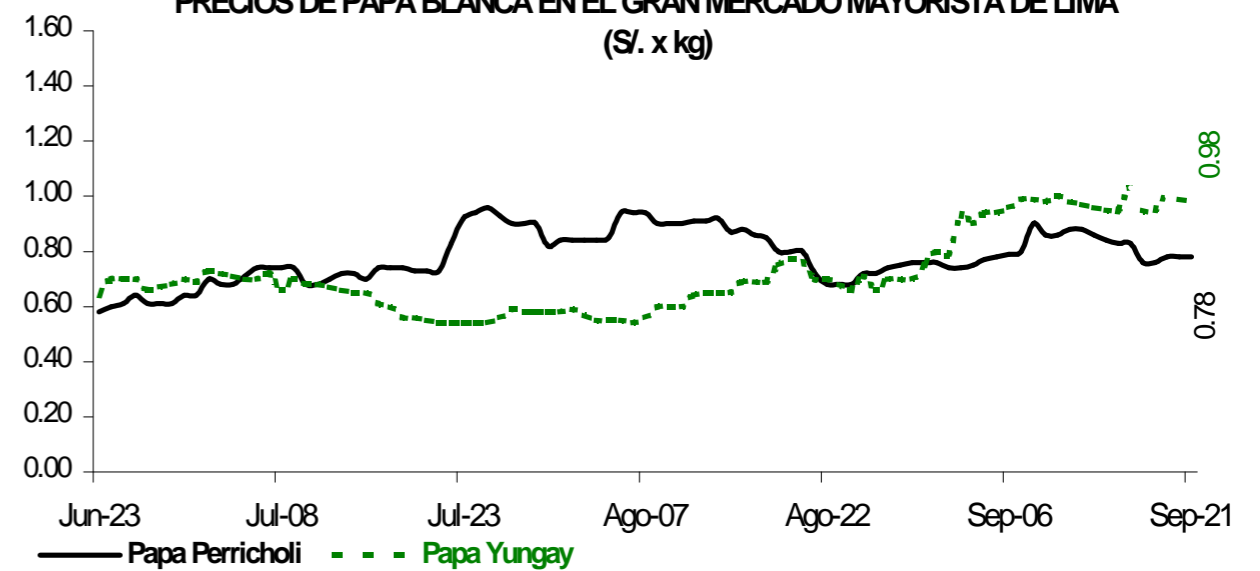

PRECIOS DE PAPA COLOR EN EL GRAN MERCADO MAYORISTA DE LIMA (S/. x kg)

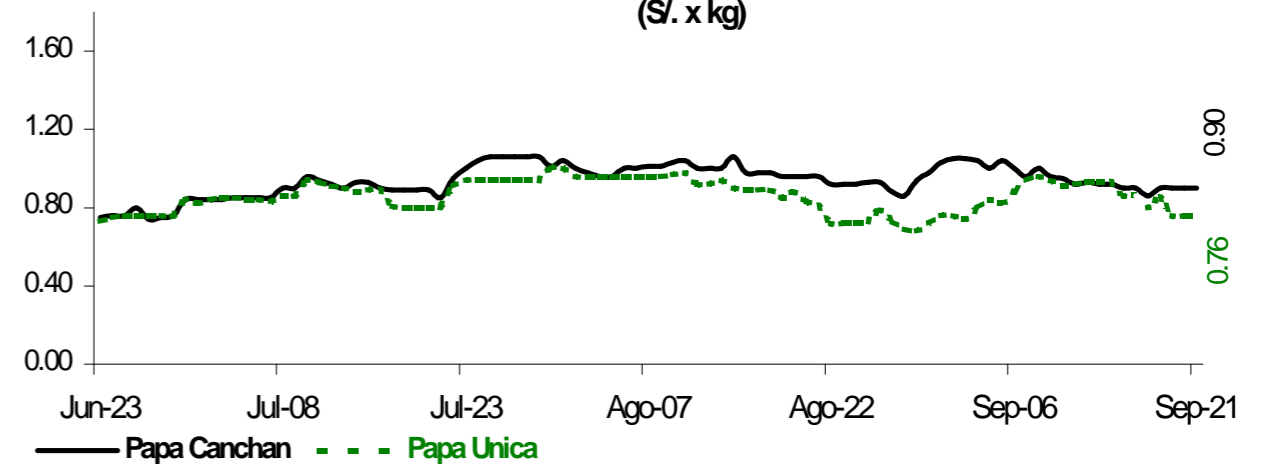

PRINCIPALES REGIONES QUE ABASTECEN DE PAPA A LIMA METROPOLITANA Periodo: setiembre 2014 - 2015 (t) 2/

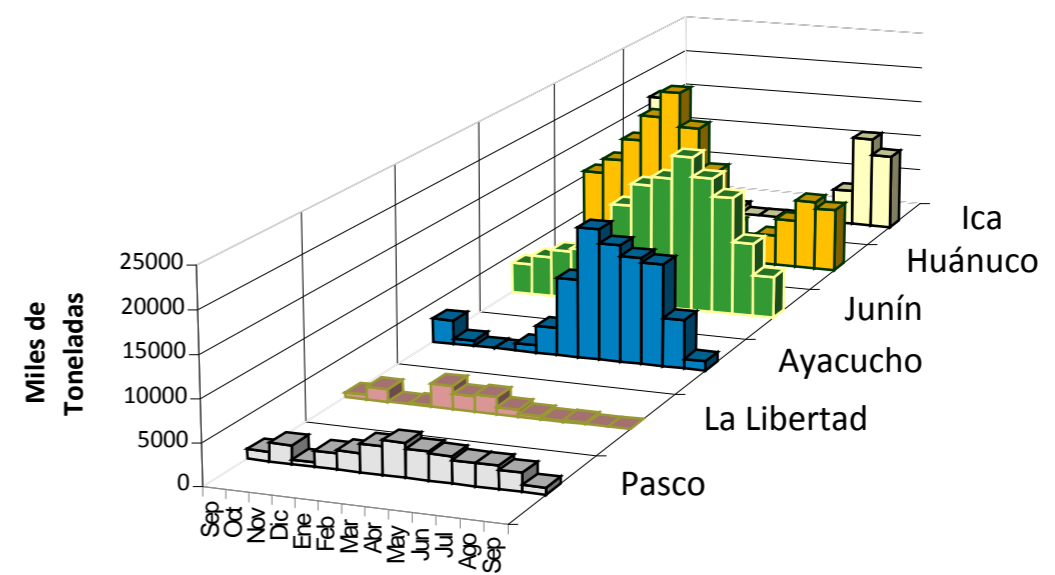

2/ El año 2015 esta actualizado al día 21 de Setiembre

GRAN MERCADO MAYORISTA DE LIMA : ABASTECIMIENTO DE PAPA SEGÚN PROCEDENCIA (t)

	Sep Lun-14	Sep Mar-15	Sep Mié-16	Sep Jue-17	Sep Vie-18	Sep Sáb-19	Sep Dom-20	Sep Lun-21
Pasco	7	60	31	19	84	9	5	
Ica	139	529	557	380	656	422	375	207
Lima	20	96	71	54	12	30	31	
Huánuco	261	452	222	624	597	466	335	128
Junín	79	358	232	402	375	320	155	132
Apurímac	38	280	90	44	182	123	16	
Ayacucho		48	59	37	20			
Otros	25	29	0	127	184	90	30	32
<b>TOTAL</b>	<b>569</b>	<b>1,804</b>	<b>1,220</b>	<b>1,662</b>	<b>1,902</b>	<b>1,631</b>	<b>1,078</b>	<b>520</b>

... Sin información

INGRESO DE PAPA DURANTE LAS ÚLTIMAS CUATRO SEMANAS AL GRAN MERCADO MAYORISTA DE LIMA (t)

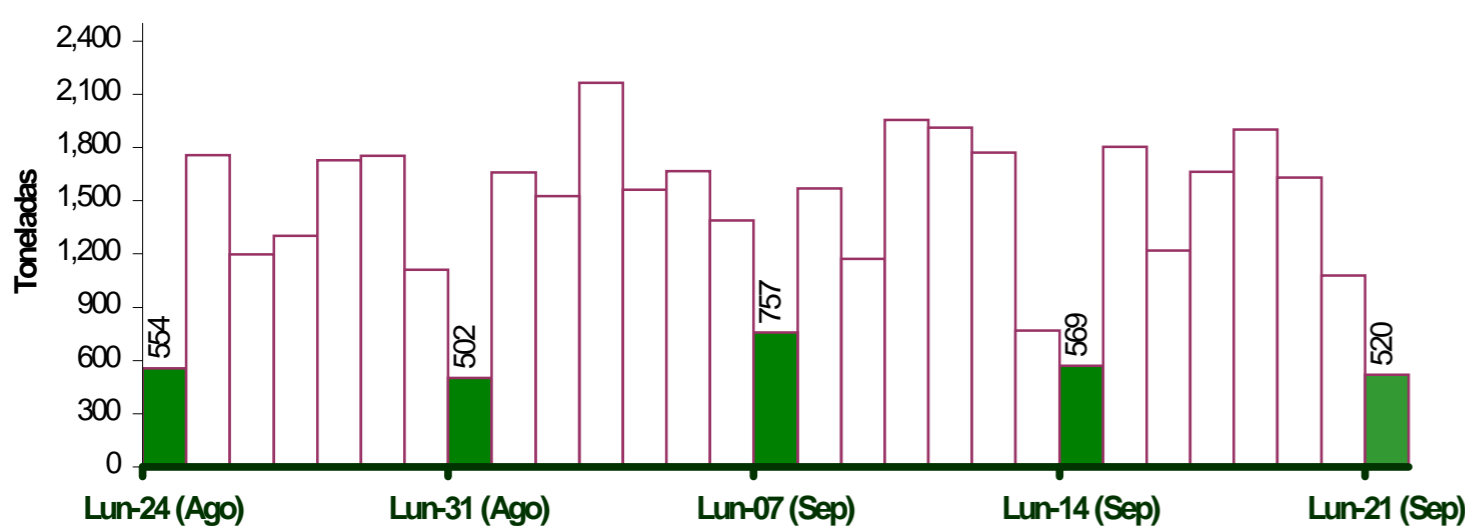

INGRESOS Y PRECIOS MENSUALES DE PAPA EN EL GRAN MERCADO MAYORISTA DE LIMA: 2014-2015

Mes	Ingreso Total (t)			Precio de Papa Blanca (S/. x kg)		
	2014	2015 3/	Var.	2014	2015	Var.
Enero	36,073	43,733	21.2%	0.49	1.01	105.9%
Febrero	33,151	41,848	26.2%	0.61	1.14	87.6%
Marzo	43,692	48,296	10.5%	0.73	1.11	52.4%
Abril	47,708	47,708	0.0%	0.76	0.82	8.5%
Mayo	43,682	47,062	7.7%	0.82	0.65	-21.0%
Junio	38,898	43,310	11.3%	0.81	0.61	-24.7%
Julio	43,916	47,049	7.1%	0.69	0.70	1.1%
Agosto	45,332	45,068	-0.6%	0.55	0.74	34.5%
<b>Septiembre 3/</b>	<b>29,732</b>	<b>30,262</b>	<b>1.8%</b>	<b>0.48</b>	<b>0.88</b>	<b>84.0%</b>
Octubre	44,055			0.64		
Noviembre	40,141			0.62		
Diciembre	44,190			0.78		

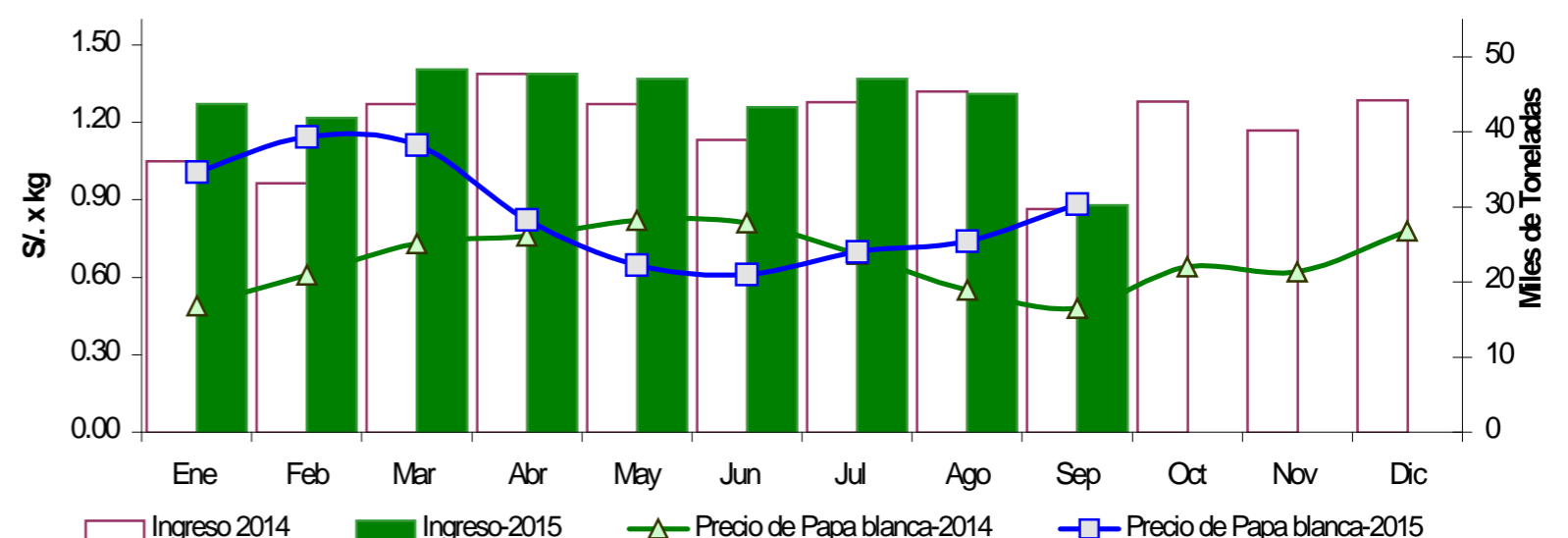

3/ En setiembre del 2014 y 2015 está actualizado al día 21

Nota Aclaratoria:

Fuente: Gran Mercado Mayorista de Lima.

Elaboración: Dirección General de Seguimiento y Evaluación de Políticas - Dirección de Estadística Agraria