

Lima, lunes 28 de septiembre del 2015

Oferta de Papa en el Gran Mercado Mayorista de Lima los últimos siete días, según procedencia

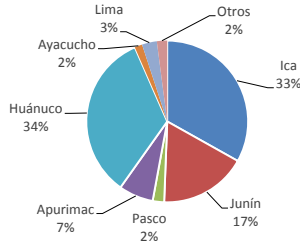

LIMA METROPOLITANA: PRECIOS DE PAPA SEGÚN VARIEDAD

Variedad	Precio Promedio (Ult. 7 días)	PRECIO (\$/. x Kg.)		
		dom-27	lun-28	Variación
Papa blanca				
Perricholi	0.78	0.80	0.80	0.0%
Yungay	1.01	1.04	1.04	0.0%
Huamantanga	1.81	1.86	1.88	1.1%
Papa color				
Canchan	0.90	0.96	0.95	-1.0%
Única	0.76	0.77	0.77	0.0%
Papa Amar. (Tumbay)	3.18	3.25	3.25	0.0%
Peruanita	1.92	1.94	1.93	-0.5%
Papa Huayro	1.16	1.24	1.25	0.8%

GRAN MERCADO MAYORISTA DE LIMA : ABASTECIMIENTO DE PAPA SEGÚN PROCEDENCIA (t)

	sep lun-21	sep mar-22	sep mié-23	sep jue-24	sep vie-25	sep sáb-26	sep dom-27	sep lun-28
Pasco	5	95	13	14	12	82		
Ica	207	663	355	476	548	418	531	194
Lima		45	44		14	59	125	
Huánuco	128	670	325	701	442	427	553	202
Junín	132	256	197	329	269	327	177	111
Apurímac	16	142	42	77	177	110	104	17
Ayacucho		34	59	12	24	18		19
Otros	32	41	27	5	17	0	77	59
TOTAL	520	1,946	1,062	1,614	1,503	1,441	1,567	602

... Sin información

INGRESO DE PAPA DURANTE LAS ÚLTIMAS CUATRO SEMANAS AL GRAN MERCADO MAYORISTA DE LIMA (t)

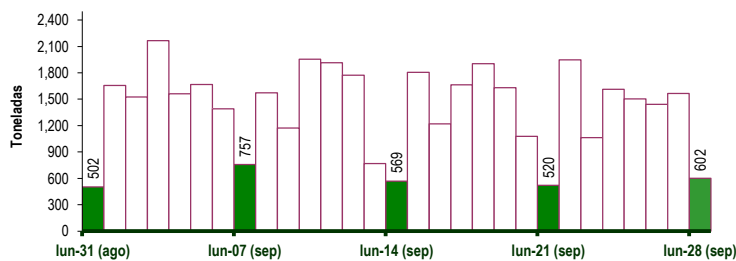

PRECIOS DE PAPA AMARILLA EN EL GRAN MERCADO MAYORISTA DE LIMA (\$/. x kg)

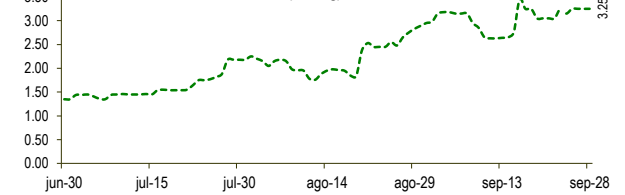

PRECIOS DE PAPA BLANCA EN EL GRAN MERCADO MAYORISTA DE LIMA (\$/. x kg)

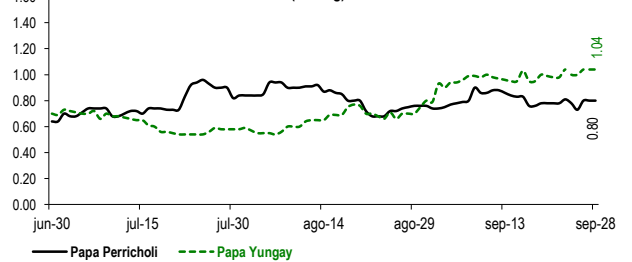

PRECIOS DE PAPA COLOR EN EL GRAN MERCADO MAYORISTA DE LIMA (\$/. x kg)

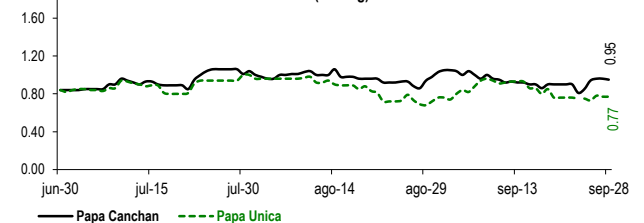

PRINCIPALES REGIONES QUE ABASTECEN DE PAPA A LIMA METROPOLITANA Periodo: setiembre 2014 - 2015 (t) 2/

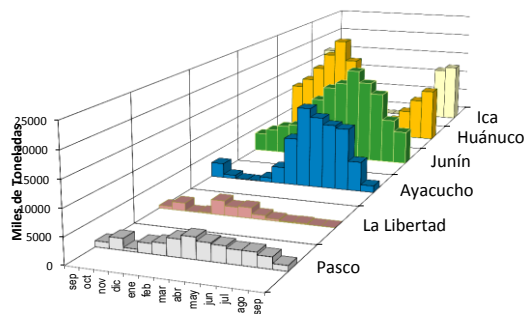

2/ El año 2015 esta actualizado al día 28 de Setiembre

INGRESOS Y PRECIOS MENSUALES DE PAPA EN EL GRAN MERCADO MAYORISTA DE LIMA: 2014-2015

Mes	Ingreso Total (t)			Precio de Papa Blanca (\$/.x kg)		
	2014	2015 3/	Var.	2014	2015	Var.
Enero	36,073	43,733	21.2%	0.49	1.01	105.9%
Febrero	33,151	41,848	26.2%	0.61	1.14	87.6%
Marzo	43,692	48,296	10.5%	0.73	1.11	52.4%
Abril	47,708	47,708	0.0%	0.76	0.82	8.5%
Mayo	43,682	47,062	7.7%	0.82	0.65	-21.0%
Junio	38,898	43,310	11.3%	0.81	0.61	-24.7%
Julio	43,916	47,049	7.1%	0.69	0.70	1.1%
Agosto	45,332	45,068	-0.6%	0.55	0.74	34.5%
Septiembre 3/	39,300	39,997	1.8%	0.49	0.89	81.3%
Octubre	44,055			0.64		
Noviembre	40,141			0.62		
Diciembre	44,190			0.78		

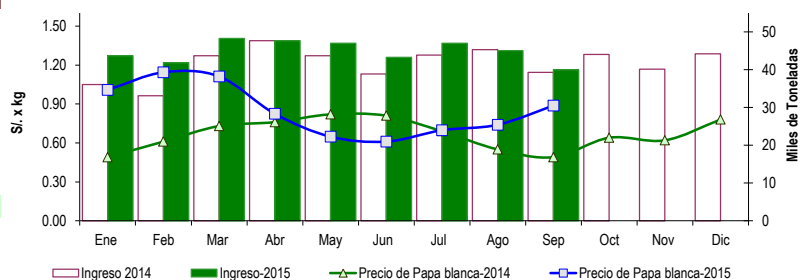

3/ En setiembre del 2014 y 2015 está actualizado al día 28

Nota Aclaratoria:

Fuente: Gran Mercado Mayorista de Lima.

Elaboración : Dirección General de Seguimiento y Evaluación de Políticas - Dirección de Estadística Agraria