

Lima, martes 29 de septiembre del 2015

Oferta de Papa en el Gran Mercado Mayorista de Lima los últimos siete días, según procedencia

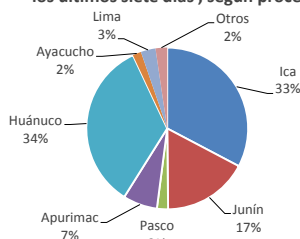

LIMA METROPOLITANA: PRECIOS DE PAPA SEGÚN VARIEDAD

Variedad	Precio Promedio (Ult. 7 días)	PRECIO (S/. x Kg.)		
		lun-28	mar-29	Variación
<b>Precios al Mayorista</b>				
<b>- Papa blanca</b>				
Perricholi	0.79	0.80	0.87	8.7%
Yungay	1.02	1.04	1.09	4.8%
Huamantanga	1.84	1.88	1.88	0.0%
<b>- Papa color</b>				
Canchan	0.91	0.95	1.00	5.3%
Única	0.76	0.77	0.87	13.0%
Papa Amar. (Tumbay)	3.21	3.25	3.35	3.1%
Peruanita	1.93	1.93	2.03	5.2%
Papa Huayro	1.18	1.25	1.34	7.2%

PRECIOS DE PAPA AMARILLA EN EL GRAN MERCADO MAYORISTA DE LIMA (S/. x kg)

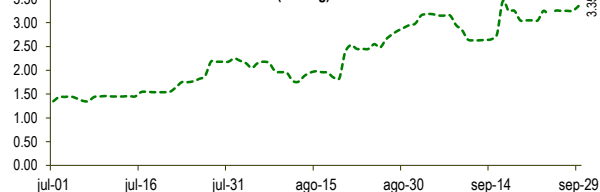

PRECIOS DE PAPA BLANCA EN EL GRAN MERCADO MAYORISTA DE LIMA (S/. x kg)

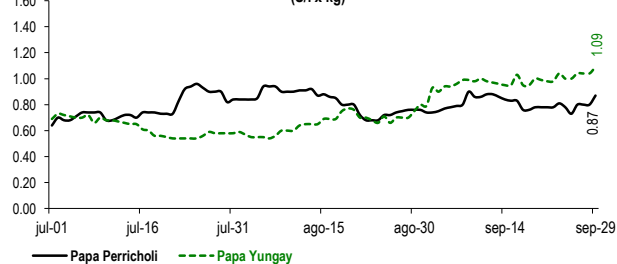

PRECIOS DE PAPA COLOR EN EL GRAN MERCADO MAYORISTA DE LIMA (S/. x kg)

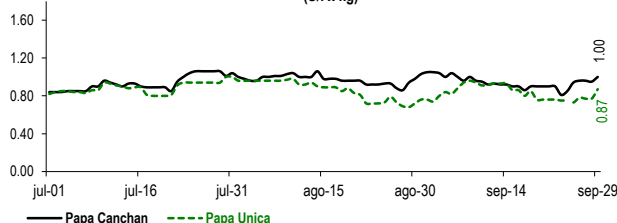

GRAN MERCADO MAYORISTA DE LIMA : ABASTECIMIENTO DE PAPA SEGÚN PROCEDENCIA (t)

	sep mar-22	sep mié-23	sep jue-24	sep vie-25	sep sáb-26	sep dom-27	sep lun-28	sep mar-29
Pasco	95	13	14	12	82			27
Ica	663	355	476	548	418	531	194	615
Lima	45	44	14	59	125			167
Huánuco	670	325	701	442	427	553	202	483
Junín	256	197	329	269	327	177	111	279
Apurímac	142	42	77	177	110	104	17	136
Ayacucho	34	59	12	24	18			19
Otros	41	27	5	17	0	77	59	22
<b>TOTAL</b>	<b>1,946</b>	<b>1,062</b>	<b>1,614</b>	<b>1,503</b>	<b>1,441</b>	<b>1,567</b>	<b>602</b>	<b>1,729</b>

... Sin información

INGRESO DE PAPA DURANTE LAS ÚLTIMAS CUATRO SEMANAS AL GRAN MERCADO MAYORISTA DE LIMA (t)

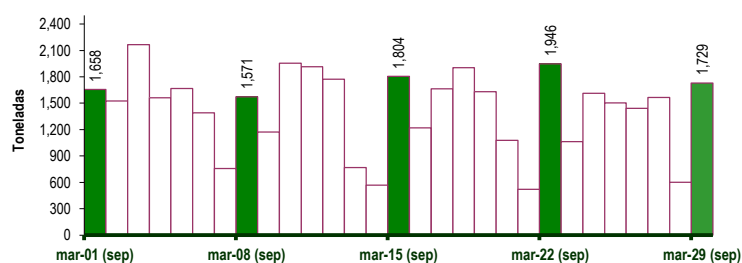

PRINCIPALES REGIONES QUE ABASTECEN DE PAPA A LIMA METROPOLITANA Periodo: setiembre 2014 - 2015 (t) 2/

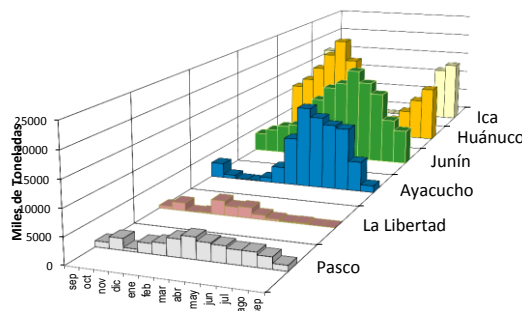

2/ El año 2015 esta actualizado al día 29 de Setiembre

INGRESOS Y PRECIOS MENSUALES DE PAPA EN EL GRAN MERCADO MAYORISTA DE LIMA: 2014-2015

Mes	Ingreso Total (t)			Precio de Papa Blanca (S/. x kg)		
	2014	2015 3/	Var	2014	2015	Var.
Enero	36,073	43,733	21.2%	0.49	1.01	105.9%
Febrero	33,151	41,848	26.2%	0.61	1.14	87.6%
Marzo	43,692	48,296	10.5%	0.73	1.11	52.4%
Abril	47,708	47,708	0.0%	0.76	0.82	8.5%
Mayo	43,682	47,062	7.7%	0.82	0.65	-21.0%
Junio	38,898	43,310	11.3%	0.81	0.61	-24.7%
Julio	43,916	47,049	7.1%	0.69	0.70	1.1%
Agosto	45,332	45,068	-0.6%	0.55	0.74	34.5%
<b>Septiembre 3/</b>	<b>39,846</b>	<b>41,726</b>	<b>4.7%</b>	<b>0.49</b>	<b>0.89</b>	<b>81.9%</b>
Octubre	44,055			0.64		
Noviembre	40,141			0.62		
Diciembre	44,190			0.78		

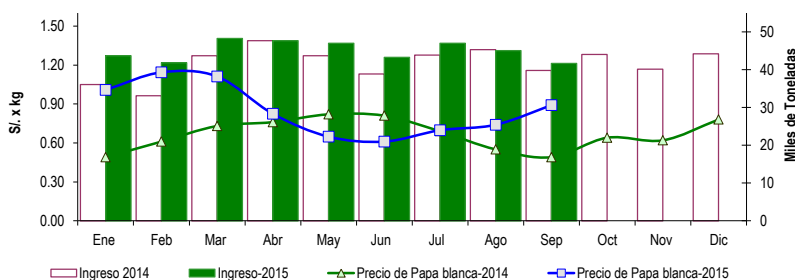

3/ En setiembre del 2014 y 2015 está actualizado al día 29

Nota Aclaratoria:

Fuente: Gran Mercado Mayorista de Lima.

Elaboración : Dirección General de Seguimiento y Evaluación de Políticas - Dirección de Estadística Agraria