

Lima, miércoles 30 de septiembre del 2015

Oferta de Papa en el Gran Mercado Mayorista de Lima los últimos siete días, según procedencia

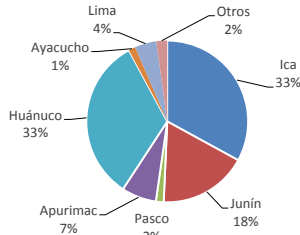

LIMA METROPOLITANA: PRECIOS DE PAPA SEGÚN VARIEDAD

Variedad	Precio Promedio (Ult. 7 días)	PRECIO (S/. x Kg.)		
		mar-29	mié-30	Variación
Precios al Mayorista				
- Papa blanca				
Perricholi	0.80	0.87	0.88	1.1%
Yungay	1.04	1.09	1.10	0.9%
Huamantanga	1.88	1.88	1.85	-1.6%
- Papa color				
Canchan	0.92	1.00	1.00	0.0%
Única	0.77	0.87	0.88	1.1%
Papa Amar. (Tumbay)	3.25	3.35	3.35	0.0%
Peruanita	1.96	2.03	2.03	0.0%
Papa Huayro	1.20	1.34	1.33	-0.7%

GRAN MERCADO MAYORISTA DE LIMA : ABASTECIMIENTO DE PAPA SEGÚN PROCEDENCIA (t)

	sep mié-23	sep jue-24	sep vie-25	sep sáb-26	sep dom-27	sep lun-28	sep mar-29	sep mié-30
Pasco	13	14	12	82			27	28
Ica	355	476	548	418	531	194	615	571
Lima	44	14	59	125			167	115
Huánuco	325	701	442	427	553	202	483	295
Junín	197	329	269	327	177	111	279	181
Apurímac	42	77	177	110	104	17	136	142
Ayacucho	59	12	24	18			19	31
Otros	27	5	17	0	77	59	22	49
TOTAL	1,062	1,614	1,503	1,441	1,567	602	1,729	1,412

... Sin información

INGRESO DE PAPA DURANTE LAS ÚLTIMAS CUATRO SEMANAS AL GRAN MERCADO MAYORISTA DE LIMA (t)

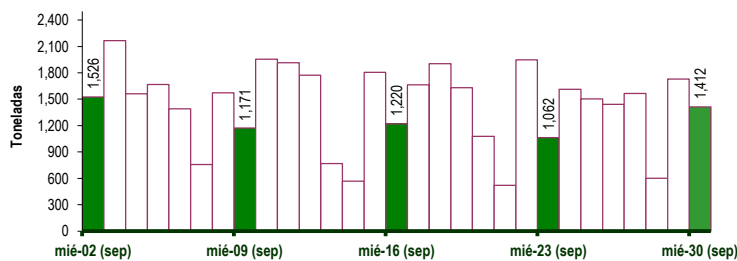

PRECIOS DE PAPA AMARILLA EN EL GRAN MERCADO MAYORISTA DE LIMA (S/. x kg)

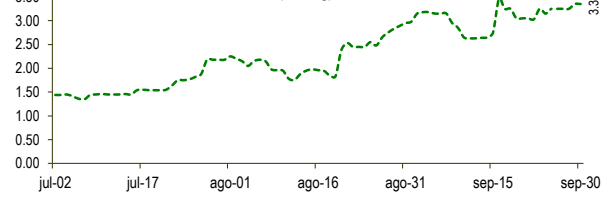

PRECIOS DE PAPA BLANCA EN EL GRAN MERCADO MAYORISTA DE LIMA (S/. x kg)

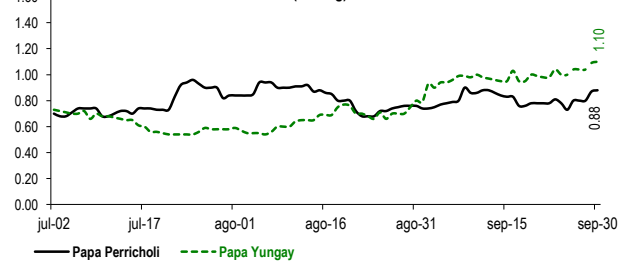

PRECIOS DE PAPA COLOR EN EL GRAN MERCADO MAYORISTA DE LIMA (S/. x kg)

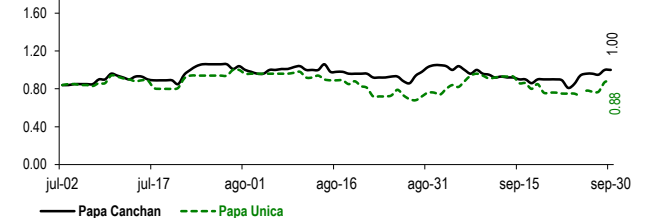

PRINCIPALES REGIONES QUE ABASTECEN DE PAPA A LIMA METROPOLITANA Periodo: setiembre 2014 - 2015 (t) 2/

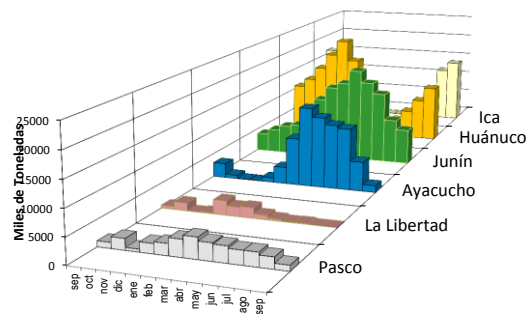

2/ El año 2015 esta actualizado al día 30 de Setiembre

INGRESOS Y PRECIOS MENSUALES DE PAPA EN EL GRAN MERCADO MAYORISTA DE LIMA: 2014-2015

Mes	Ingreso Total (t)			Precio de Papa Blanca (S/. x kg)		
	2014	2015 3/	Var.	2014	2015	Var.
Enero	36,073	43,733	21.2%	0.49	1.01	105.9%
Febrero	33,151	41,848	26.2%	0.61	1.14	87.6%
Marzo	43,692	48,296	10.5%	0.73	1.11	52.4%
Abril	47,708	47,708	0.0%	0.76	0.82	8.5%
Mayo	43,682	47,062	7.7%	0.82	0.65	-21.0%
Junio	38,898	43,310	11.3%	0.81	0.61	-24.7%
Julio	43,916	47,049	7.1%	0.69	0.70	1.1%
Agosto	45,332	45,068	-0.6%	0.55	0.74	34.5%
Septiembre 3/	41,305	43,138	4.4%	0.49	0.89	82.6%
Octubre	44,055			0.64		
Noviembre	40,141			0.62		
Diciembre	44,190			0.78		

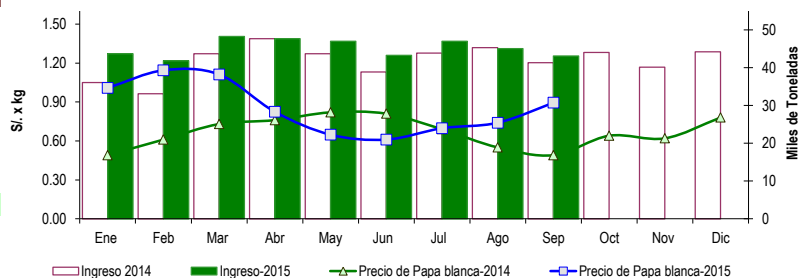

3/ En setiembre del 2014 y 2015 está actualizado al día 30

Nota Aclaratoria:

Fuente: Gran Mercado Mayorista de Lima.

Elaboración : Dirección General de Seguimiento y Evaluación de Políticas - Dirección de Estadística Agraria