

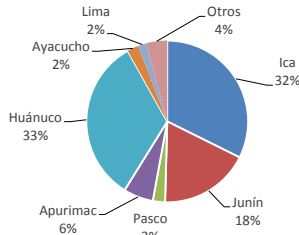

Lima, viernes 25 de septiembre del 2015

Oferta de Papa en el Gran Mercado Mayorista de Lima los últimos siete días, según procedencia



LIMA METROPOLITANA: PRECIOS DE PAPA SEGÚN VARIEDAD

| Variedad | Precio Promedio (Ult. 7 días) | PRECIO (S/. x Kg.) | | |
|---------------------|-------------------------------|--------------------|--------|-----------|
| | | jue-24 | vie-25 | Variación |
| Papa blanca | | | | |
| Perricholi | 0.78 | 0.78 | 0.73 | -6.4% |
| Yungay | 0.99 | 1.00 | 1.00 | 0.0% |
| Huamantanga | 1.74 | 1.88 | 1.85 | -1.6% |
| Papa color | | | | |
| Canchan | 0.88 | 0.85 | 0.94 | 10.6% |
| Unica | 0.77 | 0.75 | 0.73 | -2.7% |
| Papa Amar. (Tumbay) | 3.12 | 3.15 | 3.25 | 3.2% |
| Peruanita | 1.87 | 1.95 | 1.95 | 0.0% |
| Papa Huayro | 1.12 | 1.10 | 1.20 | 9.1% |

GRAN MERCADO MAYORISTA DE LIMA : ABASTECIMIENTO DE PAPA SEGÚN PROCEDENCIA (t)

| | sep vie-18 | sep sáb-19 | sep dom-20 | sep lun-21 | sep mar-22 | sep mié-23 | sep jue-24 | sep vie-25 |
|--------------|--------------|--------------|--------------|------------|--------------|--------------|--------------|--------------|
| Pasco | 19 | 84 | 9 | 5 | 95 | 13 | 14 | 12 |
| Ica | 656 | 422 | 375 | 207 | 663 | 355 | 476 | 548 |
| Lima | 12 | 30 | 31 | 45 | 44 | 44 | 14 | 14 |
| Huánuco | 597 | 466 | 335 | 128 | 670 | 325 | 701 | 442 |
| Junín | 375 | 320 | 155 | 132 | 256 | 197 | 329 | 269 |
| Apurímac | | 182 | 123 | 16 | 142 | 42 | 77 | 177 |
| Ayacucho | 59 | 37 | 20 | | 34 | 59 | 12 | 24 |
| Otros | 184 | 90 | 30 | 32 | 41 | 27 | 5 | 17 |
| TOTAL | 1,902 | 1,631 | 1,078 | 520 | 1,946 | 1,062 | 1,614 | 1,503 |

... Sin información

INGRESO DE PAPA DURANTE LAS ÚLTIMAS CUATRO SEMANAS AL GRAN MERCADO MAYORISTA DE LIMA (t)

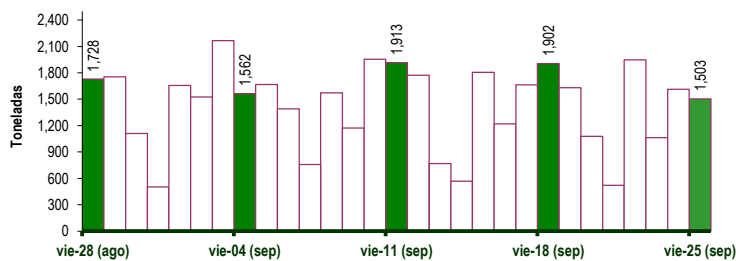

PRECIOS DE PAPA AMARILLA EN EL GRAN MERCADO MAYORISTA DE LIMA (S/. x kg)

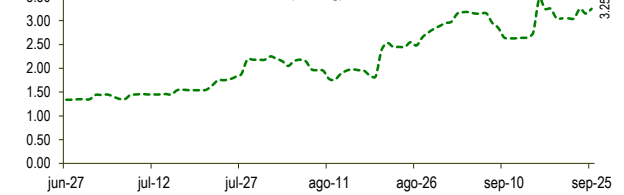

PRECIOS DE PAPA BLANCA EN EL GRAN MERCADO MAYORISTA DE LIMA (S/. x kg)

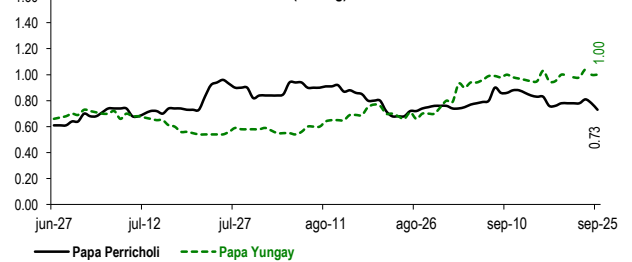

PRECIOS DE PAPA COLOR EN EL GRAN MERCADO MAYORISTA DE LIMA (S/. x kg)

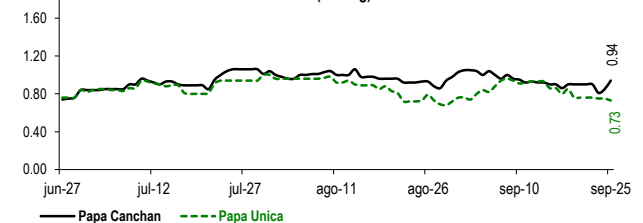

PRINCIPALES REGIONES QUE ABASTECEN DE PAPA A LIMA METROPOLITANA Periodo: setiembre 2014 - 2015 (t) 2/

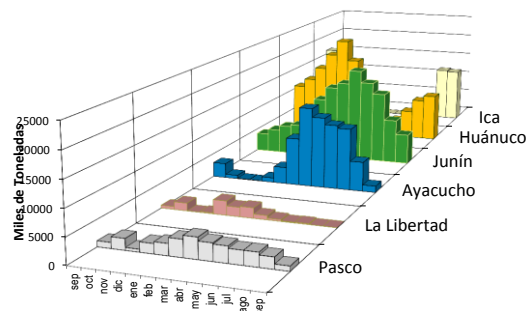

2/ El año 2015 esta actualizado al día 25 de Setiembre

INGRESOS Y PRECIOS MENSUALES DE PAPA EN EL GRAN MERCADO MAYORISTA DE LIMA: 2014-2015

| Mes | Ingreso Total (t) | | | Precio de Papa Blanca (S/. x kg) | | |
|----------------------|-------------------|---------------|-------------|----------------------------------|-------------|--------------|
| | 2014 | 2015 3/ | Var. | 2014 | 2015 | Var. |
| Enero | 36,073 | 43,733 | 21.2% | 0.49 | 1.01 | 105.9% |
| Febrero | 33,151 | 41,848 | 26.2% | 0.61 | 1.14 | 87.6% |
| Marzo | 43,692 | 48,296 | 10.5% | 0.73 | 1.11 | 52.4% |
| Abril | 47,708 | 47,708 | 0.0% | 0.76 | 0.82 | 8.5% |
| Mayo | 43,682 | 47,062 | 7.7% | 0.82 | 0.65 | -21.0% |
| Junio | 38,898 | 43,310 | 11.3% | 0.81 | 0.61 | -24.7% |
| Julio | 43,916 | 47,049 | 7.1% | 0.69 | 0.70 | 1.1% |
| Agosto | 45,332 | 45,068 | -0.6% | 0.55 | 0.74 | 34.5% |
| Septiembre 3/ | 34,855 | 36,387 | 4.4% | 0.48 | 0.88 | 84.3% |
| Octubre | 44,055 | | | 0.64 | | |
| Noviembre | 40,141 | | | 0.62 | | |
| Diciembre | 44,190 | | | 0.78 | | |

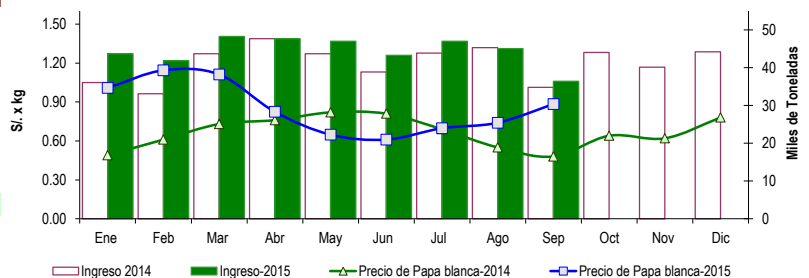

3/ En setiembre del 2014 y 2015 está actualizado al día 25

Nota Aclaratoria:

Fuente: Gran Mercado Mayorista de Lima.

Elaboración : Dirección General de Seguimiento y Evaluación de Políticas - Dirección de Estadística Agraria