

Lima, lunes 30 de noviembre del 2015

Oferta de Papa en el Gran Mercado Mayorista de Lima los últimos siete días, según procedencia

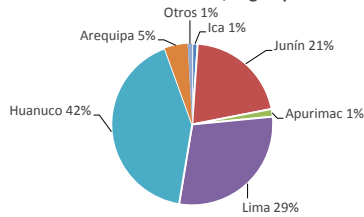

LIMA METROPOLITANA: PRECIOS DE PAPA SEGÚN VARIEDAD

Variedad	Precio Promedio (Ult. 7 días)	PRECIO (\$/. x Kg.)		
		dom-29	lun-30	Variación
Papas al Mayorista				
- Papa blanca				
Perricholi	1.52	1.46	1.46	0.0%
Yungay	1.59	1.74	1.74	0.0%
Huamantanga	1.64	1.55	1.54	-0.6%
- Papa color				
Canchan	1.57	1.56	1.56	0.0%
Unica	1.47	1.45	1.44	-0.7%
Papa Amar. (Tumbay)	1.92	1.99	1.95	-2.0%
Peruanita	1.85	1.96	1.95	-0.5%
Papa Huayro	2.00	1.93	1.93	0.0%

PRECIOS DE PAPA AMARILLA EN EL GRAN MERCADO MAYORISTA DE LIMA (\$/. x kg)

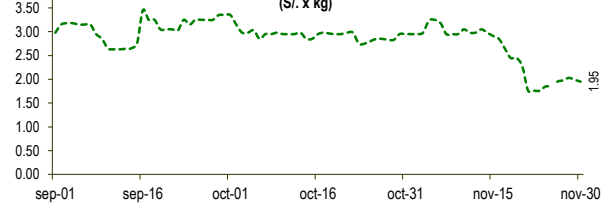

PRECIOS DE PAPA BLANCA EN EL GRAN MERCADO MAYORISTA DE LIMA (\$/. x kg)

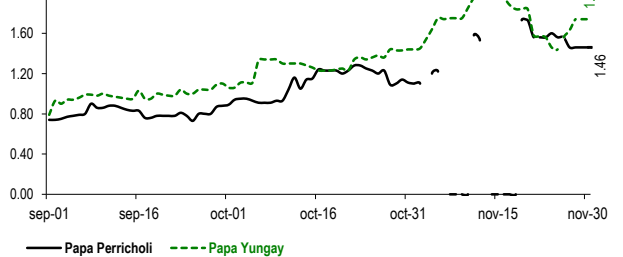

PRECIOS DE PAPA COLOR EN EL GRAN MERCADO MAYORISTA DE LIMA (\$/. x kg)

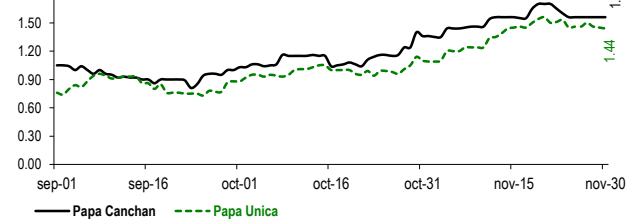

GRAN MERCADO MAYORISTA DE LIMA : ABASTECIMIENTO DE PAPA SEGÚN PROCEDENCIA (t)

	nov lun-23	nov mar-24	nov mié-25	nov jue-26	nov vie-27	nov sáb-28	nov dom-29	nov lun-30
Pasco		21	7				37	6
Ica		30	32				25	9
Lima	89	381	332	549	426	337	217	65
Huánuco	163	569	331	694	746	468	377	323
Junín	51	318	243	375	282	200	198	126
Apurímac		90				32		
Arequipa		50	31	55	47	185		68
Otros	0	0	0	0	8	0	0	0
TOTAL	303	1,459	976	1,673	1,509	1,284	792	597

... Sin información

INGRESO DE PAPA DURANTE LAS ÚLTIMAS CUATRO SEMANAS AL GRAN MERCADO MAYORISTA DE LIMA (t)

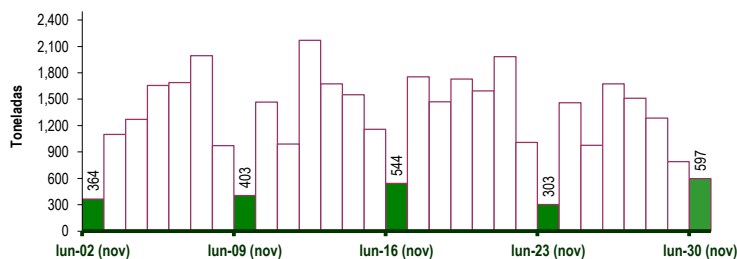

PRINCIPALES REGIONES QUE ABASTECEN DE PAPA A LIMA METROPOLITANA Período: noviembre 2014 - 2015 (t) 2/

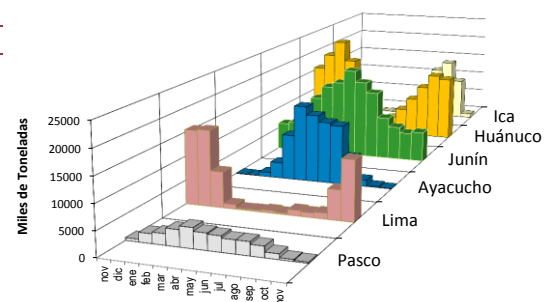

2/ El año 2015 está actualizado al día 30 de Noviembre

INGRESOS Y PRECIOS MENSUALES DE PAPA EN EL GRAN MERCADO MAYORISTA DE LIMA: 2014-2015

Mes	Ingreso Total (t)			Precio de Papa Blanca (\$/.x kg)		
	2014	2015 3/	Var	2014	2015	Var.
Enero	36,073	43,733	21.2%	0.49	1.01	105.9%
Febrero	33,151	41,848	26.2%	0.61	1.14	87.6%
Marzo	43,692	48,296	10.5%	0.73	1.11	52.4%
Abril	43,808	47,708	8.9%	0.76	0.82	8.5%
Mayo	43,682	47,062	7.7%	0.82	0.65	-21.0%
Junio	38,898	43,310	11.3%	0.81	0.61	-24.7%
Julio	43,916	47,049	7.1%	0.69	0.70	1.1%
Agosto	45,332	45,068	-0.6%	0.55	0.74	34.5%
Septiembre	41,305	43,138	4.4%	0.49	0.89	82.6%
Octubre	44,055	43,597	-1.0%	0.64	1.20	87.1%
Noviembre 3/	40,101	38,372	-4.3%	0.62	1.68	170.5%
Diciembre	44,190			0.78		

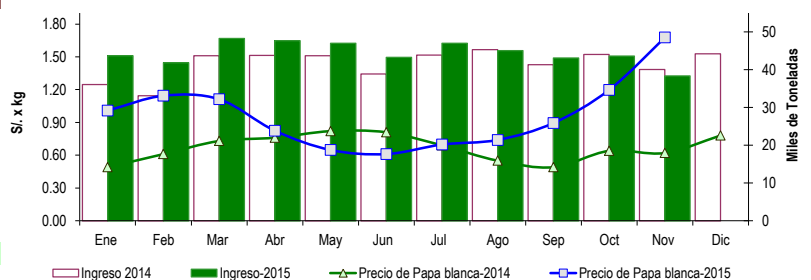

3/ En noviembre del 2014 y 2015 está actualizado al día 30

Nota Aclaratoria:

Fuente: Gran Mercado Mayorista de Lima.

Elaboración : Dirección General de Seguimiento y Evaluación de Políticas - Dirección de Estadística Agraria