

Lima, martes 01 de diciembre del 2015

Oferta de Papa en el Gran Mercado Mayorista de Lima los últimos siete días, según procedencia

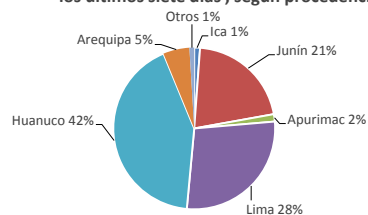

LIMA METROPOLITANA: PRECIOS DE PAPA SEGÚN VARIEDAD

Variedad	Precio Promedio (Últ. 7 días)	PRECIO (\$/. x Kg.)		
		lun-30	mar-01	Variación
<b>Papas al Mayorista</b>				
<b>- Papa blanca</b>				
Perricholi	1.51	1.46	1.46	0.0%
Yungay	1.62	1.74	1.73	-0.6%
Huamantanga	1.61	1.54	1.55	0.6%
<b>- Papa color</b>				
Canchan	1.56	1.56	1.56	0.0%
Única	1.46	1.44	1.46	1.4%
Papa Amar. (Tumbay)	1.94	1.95	1.98	1.5%
Peruanita	1.89	1.95	1.98	1.5%
Papa Huayro	1.97	1.93	1.93	0.0%

PRECIOS DE PAPA AMARILLA EN EL GRAN MERCADO MAYORISTA DE LIMA (\$/. x kg)

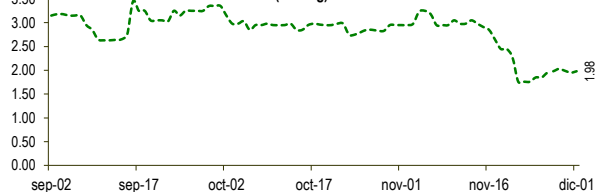

PRECIOS DE PAPA BLANCA EN EL GRAN MERCADO MAYORISTA DE LIMA (\$/. x kg)

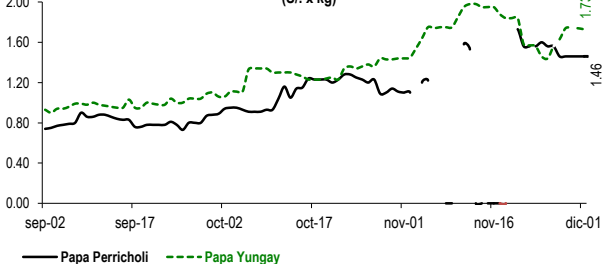

PRECIOS DE PAPA COLOR EN EL GRAN MERCADO MAYORISTA DE LIMA (\$/. x kg)

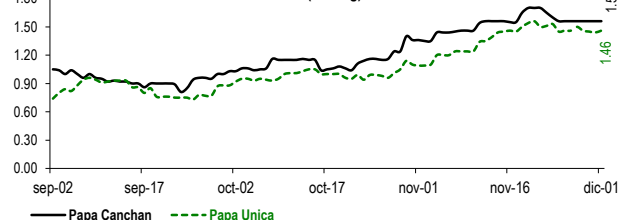

GRAN MERCADO MAYORISTA DE LIMA : ABASTECIMIENTO DE PAPA SEGÚN PROCEDENCIA (t)

	nov mar-24	nov mié-25	nov jue-26	nov vie-27	nov sáb-28	nov dom-29	nov lun-30	dic mar-01
Pasco	21	7			37		6	11
Ica	30	32			25		9	
Lima	381	332	549	426	337	217	65	529
Huánuco	569	331	694	746	468	377	323	607
Junín	318	243	375	282	200	198	126	276
Apurímac	90				32			
Arequipa	50	31	55	47	185		68	28
Otros	0	0	0	8	0	0	0	0
<b>TOTAL</b>	<b>1,459</b>	<b>976</b>	<b>1,673</b>	<b>1,509</b>	<b>1,284</b>	<b>792</b>	<b>597</b>	<b>1,451</b>

... Sin información

INGRESO DE PAPA DURANTE LAS ÚLTIMAS CUATRO SEMANAS AL GRAN MERCADO MAYORISTA DE LIMA (t)

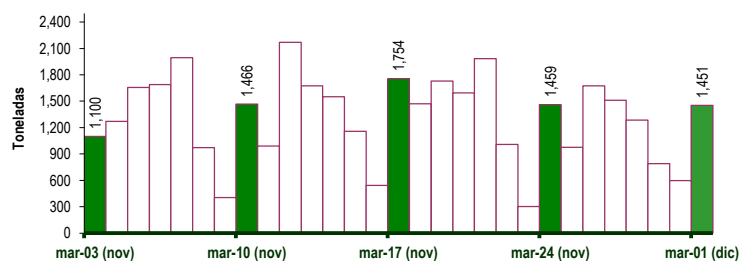

PRINCIPALES REGIONES QUE ABASTECEN DE PAPA A LIMA METROPOLITANA Período: noviembre 2014 - 2015 (t) 2/

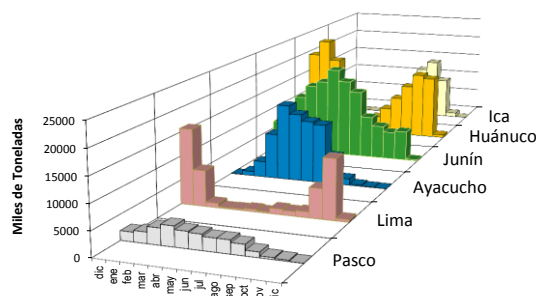

2/ El año 2015 está actualizado al día 01 de diciembre

INGRESOS Y PRECIOS MENSUALES DE PAPA EN EL GRAN MERCADO MAYORISTA DE LIMA: 2014-2015

Mes	Ingreso Total (t)			Precio de Papa Blanca (\$/.x kg)		
	2014	2015 3/	Var	2014	2015	Var.
Enero	36,073	43,733	21.2%	0.49	1.01	105.9%
Febrero	33,151	41,848	26.2%	0.61	1.14	87.6%
Marzo	43,692	48,296	10.5%	0.73	1.11	52.4%
Abril	43,808	47,708	8.9%	0.76	0.82	8.5%
Mayo	43,682	47,062	7.7%	0.82	0.65	-21.0%
Junio	38,898	43,310	11.3%	0.81	0.61	-24.7%
Julio	43,916	47,049	7.1%	0.69	0.70	1.1%
Agosto	45,332	45,068	-0.6%	0.55	0.74	34.5%
Septiembre	41,305	43,138	4.4%	0.49	0.89	82.6%
Octubre	44,055	43,597	-1.0%	0.64	1.20	87.1%
Noviembre	40,101	38,372	-4.3%	0.62	1.68	170.5%
<b>Diciembre 3/</b>	<b>660.0%</b>	<b>1,451</b>	<b>21884.8%</b>	<b>0.63</b>	<b>1.59</b>	<b>152.4%</b>

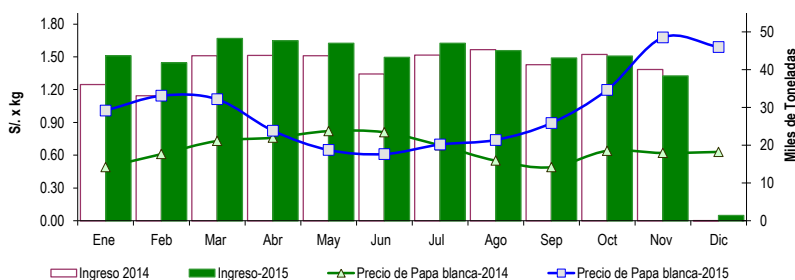

3/ En diciembre del 2014 y 2015 está actualizado al día 01

Nota Aclaratoria:

Fuente: Gran Mercado Mayorista de Lima.

Elaboración : Dirección General de Seguimiento y Evaluación de Políticas - Dirección de Estadística Agraria