

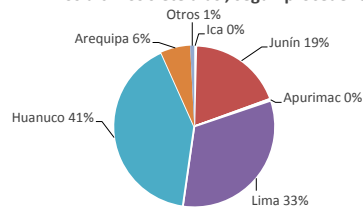

Lima, jueves 03 de diciembre del 2015

Oferta de Papa en el Gran Mercado Mayorista de Lima los últimos siete días, según procedencia



LIMA METROPOLITANA: PRECIOS DE PAPA SEGÚN VARIEDAD

Variedad	Precio Promedio (Ult. 7 días)	PRECIO (\$/. x Kg.)		
		mié-02	jue-03	Variación
Papas al Mayorista				
- Papa blanca				
Perricholi	1.47	1.46	1.50	2.7%
Yungay	1.71	1.86	1.95	4.8%
Huamantanga	1.57	1.56	1.56	0.0%
- Papa color				
Canchan	1.56	1.58	1.59	0.6%
Unica	1.46	1.46	1.54	5.5%
Papa Amar. (Tumbay)	1.98	1.95	1.95	0.0%
Peruanita	1.93	1.95	2.03	4.1%
Papa Huayro	1.94	1.95	1.95	0.0%

PRECIOS DE PAPA AMARILLA EN EL GRAN MERCADO MAYORISTA DE LIMA (\$/. x kg)

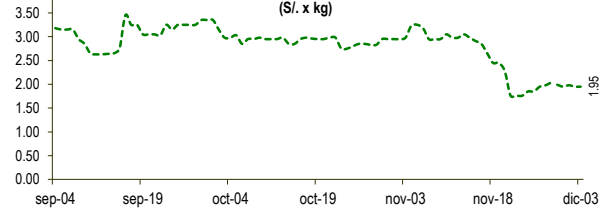

PRECIOS DE PAPA BLANCA EN EL GRAN MERCADO MAYORISTA DE LIMA (\$/. x kg)

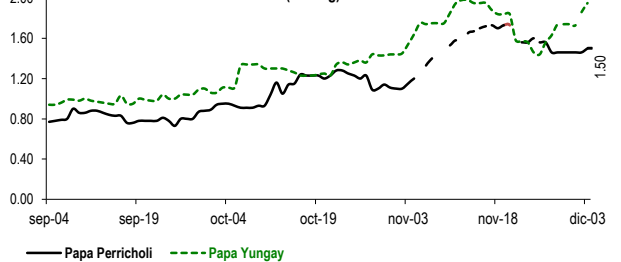

PRECIOS DE PAPA COLOR EN EL GRAN MERCADO MAYORISTA DE LIMA (\$/. x kg)

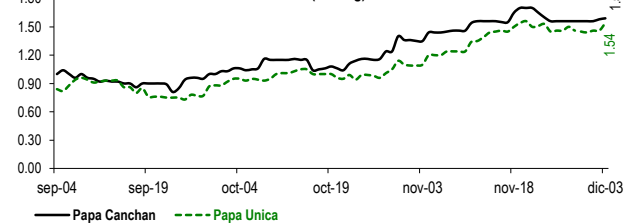

GRAN MERCADO MAYORISTA DE LIMA : ABASTECIMIENTO DE PAPA SEGÚN PROCEDENCIA (t)

	nov jue-26	nov vie-27	nov sáb-28	nov dom-29	nov lun-30	díc mar-01	díc mié-02	díc jue-03
Pasco			37		6	11	8	
Ica			25		9			
Lima	549	426	337	217	65	529	663	538
Huánuco	694	746	468	377	323	607	309	552
Junín	375	282	200	198	126	276	179	405
Apurímac			32					31
Arequipa	55	47	185		68	28	122	198
Otros	0	8	0	0	0	0	0	0
TOTAL	1,673	1,509	1,284	792	597	1,451	1,281	1,724

... Sin información

INGRESO DE PAPA DURANTE LAS ÚLTIMAS CUATRO SEMANAS AL GRAN MERCADO MAYORISTA DE LIMA (t)

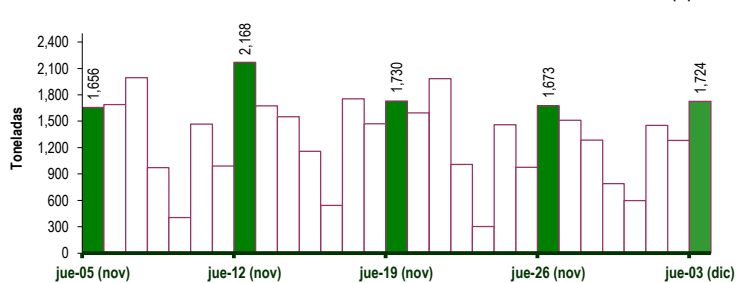

PRINCIPALES REGIONES QUE ABASTECEN DE PAPA A LIMA METROPOLITANA Período: noviembre 2014 - 2015 (t) 2/

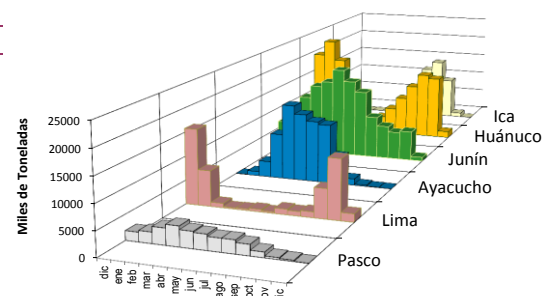

2/ El año 2015 está actualizado al día 03 de diciembre

INGRESOS Y PRECIOS MENSUALES DE PAPA EN EL GRAN MERCADO MAYORISTA DE LIMA: 2014-2015

Mes	Ingreso Total (t)			Precio de Papa Blanca (\$/. x kg)		
	2014	2015 3/	Var	2014	2015	Var.
Enero	36,073	43,733	21.2%	0.49	1.01	105.9%
Febrero	33,151	41,848	26.2%	0.61	1.14	87.6%
Marzo	43,692	48,296	10.5%	0.73	1.11	52.4%
Abril	43,808	47,708	8.9%	0.76	0.82	8.5%
Mayo	43,682	47,062	7.7%	0.82	0.65	-21.0%
Junio	38,898	43,310	11.3%	0.81	0.61	-24.7%
Julio	43,916	47,049	7.1%	0.69	0.70	1.1%
Agosto	45,332	45,068	-0.6%	0.55	0.74	34.5%
Septiembre	41,305	43,138	4.4%	0.49	0.89	82.6%
Octubre	44,055	43,597	-1.0%	0.64	1.20	87.1%
Noviembre	40,101	38,372	-4.3%	0.62	1.68	170.5%
Diciembre 3/	3694	4,456	20.6%	0.66	1.66	151.5%

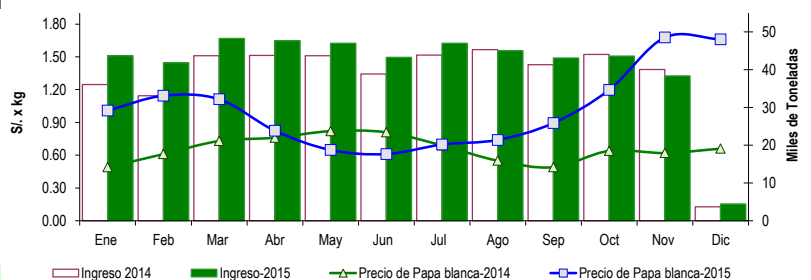

3/ En diciembre del 2014 y 2015 está actualizado al día 03

Nota Aclaratoria:

Fuente: Gran Mercado Mayorista de Lima.

Elaboración : Dirección General de Seguimiento y Evaluación de Políticas - Dirección de Estadística Agraria