

Lima, lunes 07 de diciembre del 2015

Oferta de Papa en el Gran Mercado Mayorista de Lima los últimos siete días, según procedencia

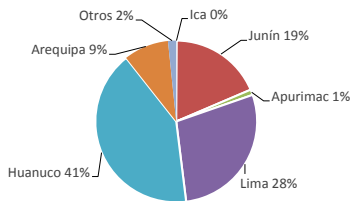

LIMA METROPOLITANA: PRECIOS DE PAPA SEGÚN VARIEDAD

| Variedad                  | Precio Promedio (Ult. 7 días) | PRECIO (\$/. x Kg.) |        |           |
|---------------------------|-------------------------------|---------------------|--------|-----------|
|                           |                               | dom-06              | lun-07 | Variación |
| <b>Papas al Mayorista</b> |                               |                     |        |           |
| <b>- Papa blanca</b>      |                               |                     |        |           |
| Perricholi                | 1.46                          | 1.41                | 1.36   | -3.5%     |
| Yungay                    | 1.83                          | 1.84                | 1.84   | 0.0%      |
| Huamantanga               | 1.51                          | 1.46                | 1.46   | 0.0%      |
| <b>- Papa color</b>       |                               |                     |        |           |
| Canchan                   | 1.60                          | 1.64                | 1.64   | 0.0%      |
| Unica                     | 1.54                          | 1.63                | 1.64   | 0.6%      |
| Papa Amar. (Tumbay)       | 1.95                          | 1.93                | 1.93   | 0.0%      |
| Peruanita                 | 1.96                          | 1.93                | 1.93   | 0.0%      |
| Papa Huayro               | 1.90                          | 1.84                | 1.83   | -0.5%     |

GRAN MERCADO MAYORISTA DE LIMA : ABASTECIMIENTO DE PAPA SEGÚN PROCEDENCIA (t)

|              | nov lun-30 | díc mar-01   | díc mié-02   | díc jue-03   | díc vie-04   | díc sáb-05   | díc dom-06   | díc lun-07 |
|--------------|------------|--------------|--------------|--------------|--------------|--------------|--------------|------------|
| Pasco        | 6          | 11           | 8            |              | 42           | 58           | 30           | 4          |
| Ica          | 9          |              |              |              |              |              |              |            |
| Lima         | 65         | 529          | 663          | 538          | 317          | 319          | 259          | 89         |
| Huánuco      | 323        | 607          | 309          | 552          | 1,023        | 674          | 433          | 173        |
| Junín        | 126        | 276          | 179          | 405          | 263          | 311          | 193          | 51         |
| Apurímac     |            |              |              | 31           | 30           | 32           | 11           |            |
| Arequipa     | 68         | 28           | 122          | 198          | 221          | 92           | 124          | 87         |
| Otros        | 0          | 0            | 0            | 0            | 0            | 0            | 0            | 0          |
| <b>TOTAL</b> | <b>597</b> | <b>1,451</b> | <b>1,281</b> | <b>1,724</b> | <b>1,896</b> | <b>1,486</b> | <b>1,050</b> | <b>404</b> |

... Sin Información

INGRESO DE PAPA DURANTE LAS ÚLTIMAS CUATRO SEMANAS AL GRAN MERCADO MAYORISTA DE LIMA ( t )

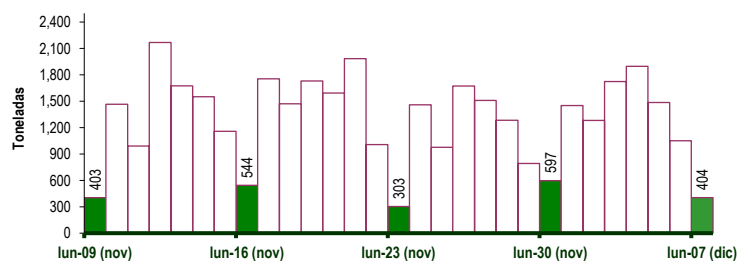

INGRESOS Y PRECIOS MENSUALES DE PAPA EN EL GRAN MERCADO MAYORISTA DE LIMA: 2014-2015

| Mes                 | Ingreso Total (t) |              |              | Precio de Papa Blanca (\$/.x kg) |             |               |
|---------------------|-------------------|--------------|--------------|----------------------------------|-------------|---------------|
|                     | 2014              | 2015 3/      | Var          | 2014                             | 2015        | Var.          |
| Enero               | 36,073            | 43,733       | 21.2%        | 0.49                             | 1.01        | 105.9%        |
| Febrero             | 33,151            | 41,848       | 26.2%        | 0.61                             | 1.14        | 87.6%         |
| Marzo               | 43,692            | 48,296       | 10.5%        | 0.73                             | 1.11        | 52.4%         |
| Abril               | 43,808            | 47,708       | 8.9%         | 0.76                             | 0.82        | 8.5%          |
| Mayo                | 43,682            | 47,062       | 7.7%         | 0.82                             | 0.65        | -21.0%        |
| Junio               | 38,898            | 43,310       | 11.3%        | 0.81                             | 0.61        | -24.7%        |
| Julio               | 43,916            | 47,049       | 7.1%         | 0.69                             | 0.70        | 1.1%          |
| Agosto              | 45,332            | 45,068       | -0.6%        | 0.55                             | 0.74        | 34.5%         |
| Septiembre          | 41,305            | 43,138       | 4.4%         | 0.49                             | 0.89        | 82.6%         |
| Octubre             | 44,055            | 43,597       | -1.0%        | 0.64                             | 1.20        | 87.1%         |
| Noviembre           | 40,101            | 38,372       | -4.3%        | 0.62                             | 1.68        | 170.5%        |
| <b>Diciembre 3/</b> | <b>9472</b>       | <b>9,292</b> | <b>-1.9%</b> | <b>0.71</b>                      | <b>1.64</b> | <b>131.9%</b> |

3/ En diciembre del 2014 y 2015 está actualizado al día 07

Nota Aclaratoria:

Fuente: Gran Mercado Mayorista de Lima.

Elaboración : Dirección General de Seguimiento y Evaluación de Políticas - Dirección de Estadística Agraria

PRECIOS DE PAPA AMARILLA EN EL GRAN MERCADO MAYORISTA DE LIMA (\$/. x kg)

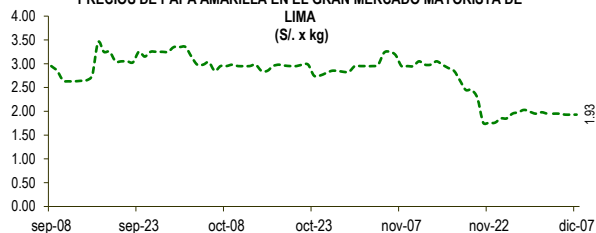

PRECIOS DE PAPA BLANCA EN EL GRAN MERCADO MAYORISTA DE LIMA (\$/. x kg)

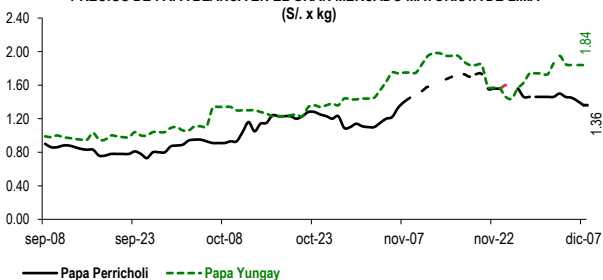

PRECIOS DE PAPA COLOR EN EL GRAN MERCADO MAYORISTA DE LIMA (\$/. x kg)

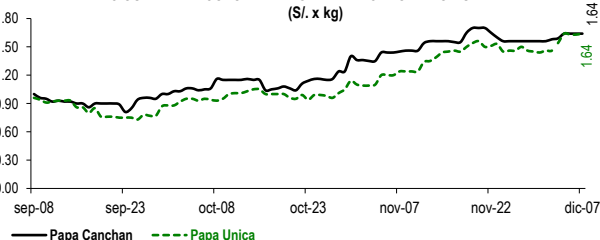

PRINCIPALES REGIONES QUE ABASTECEN DE PAPA A LIMA METROPOLITANA Período: noviembre 2014 - 2015 ( t ) 2/

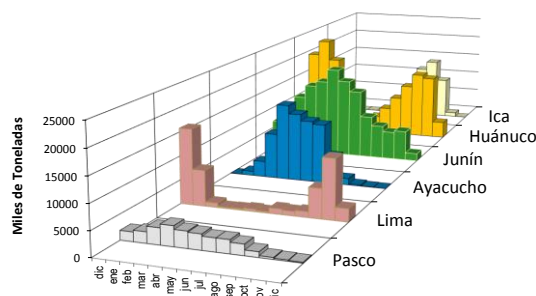

2/ El año 2015 esta actualizado al día 07 de diciembre