

Lima, miércoles 09 de diciembre del 2015

Oferta de Papa en el Gran Mercado Mayorista de Lima los últimos siete días, según procedencia

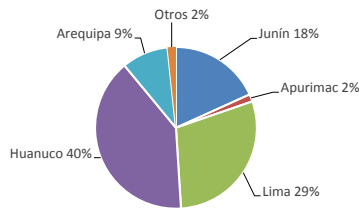

LIMA METROPOLITANA: PRECIOS DE PAPA SEGÚN VARIEDAD

Variedad	Precio Promedio (Ult. 7 días)	PRECIO (\$/. x Kg.)		
		mar-08	mié-09	Variación
<b>Papa blanca</b>				
Perricholi	1.43	1.36	1.64	20.6%
Yungay	1.86	1.84	1.84	0.0%
Huamantanga	1.49	1.45	1.34	-7.6%
<b>Papa color</b>				
Canchan	1.63	1.65	1.75	6.1%
Única	1.60	1.65	1.74	5.5%
Papa Amar. (Tumbay)	1.94	1.93	2.03	5.2%
Peruanita	1.95	1.93	1.95	1.0%
Papa Huayro	1.87	1.84	1.84	0.0%

PRECIOS DE PAPA AMARILLA EN EL GRAN MERCADO MAYORISTA DE LIMA (\$/. x kg)

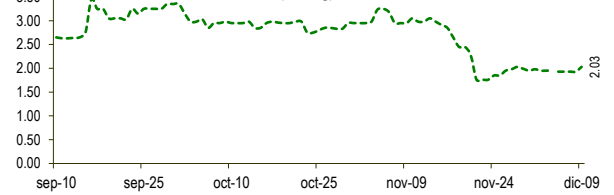

PRECIOS DE PAPA BLANCA EN EL GRAN MERCADO MAYORISTA DE LIMA (\$/. x kg)

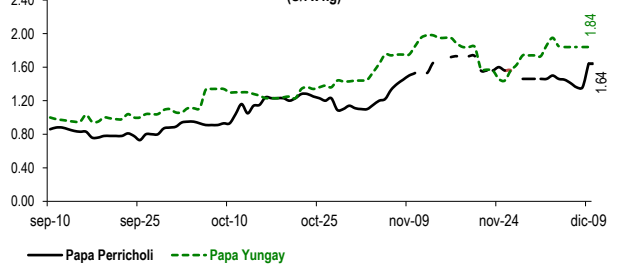

PRECIOS DE PAPA COLOR EN EL GRAN MERCADO MAYORISTA DE LIMA (\$/. x kg)

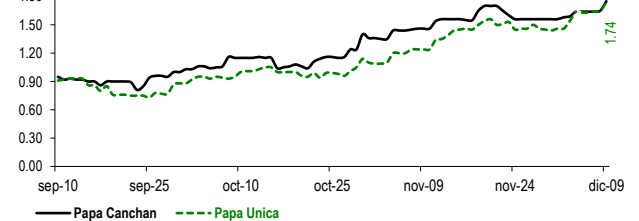

GRAN MERCADO MAYORISTA DE LIMA : ABASTECIMIENTO DE PAPA SEGÚN PROCEDENCIA (t)

	dic mié-02	dic jue-03	dic vie-04	dic sáb-05	dic dom-06	dic lun-07	dic mar-08	dic mié-09
Pasco	8		42	58	30	4	14	11
Ica								
Lima	663	538	317	319	259	89	547	271
Huánuco	309	552	1,023	674	433	173	565	401
Junín	179	405	263	311	193	51	298	317
Apurímac		31	30	32	11		32	
Arequipa	122	198	221	92	124	87	24	22
Otros	0	0	0	0	0	0	0	0
<b>TOTAL</b>	<b>1,281</b>	<b>1,724</b>	<b>1,896</b>	<b>1,486</b>	<b>1,050</b>	<b>404</b>	<b>1,480</b>	<b>1,022</b>

... Sin información

INGRESO DE PAPA DURANTE LAS ÚLTIMAS CUATRO SEMANAS AL GRAN MERCADO MAYORISTA DE LIMA (t)

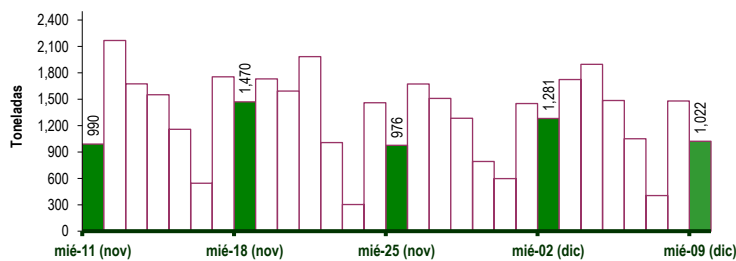

PRINCIPALES REGIONES QUE ABASTECEN DE PAPA A LIMA METROPOLITANA Período: noviembre 2014 - 2015 (t) 2/

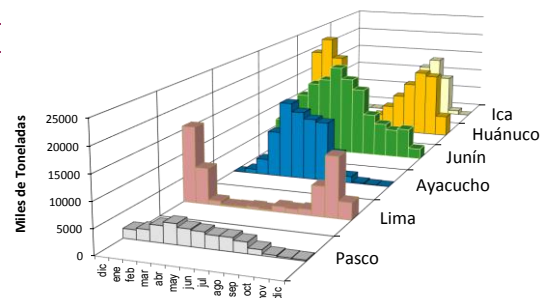

2/ El año 2015 está actualizado al día 09 de diciembre

INGRESOS Y PRECIOS MENSUALES DE PAPA EN EL GRAN MERCADO MAYORISTA DE LIMA: 2014-2015

Mes	Ingreso Total (t)			Precio de Papa Blanca (\$/. x kg)		
	2014	2015	Var.	2014	2015	Var.
Enero	36,073	43,733	21.2%	0.49	1.01	105.9%
Febrero	33,151	41,848	26.2%	0.61	1.14	87.6%
Marzo	43,692	48,296	10.5%	0.73	1.11	52.4%
Abril	43,808	47,708	8.9%	0.76	0.82	8.5%
Mayo	43,682	47,062	7.7%	0.82	0.65	-21.0%
Junio	38,898	43,310	11.3%	0.81	0.61	-24.7%
Julio	43,916	47,049	7.1%	0.69	0.70	1.1%
Agosto	45,332	45,068	-0.6%	0.55	0.74	34.5%
Septiembre	41,305	43,138	4.4%	0.49	0.89	82.6%
Octubre	44,055	43,597	-1.0%	0.64	1.20	87.1%
Noviembre	40,101	38,372	-4.3%	0.62	1.68	170.5%
<b>Diciembre 3/</b>	<b>12,108</b>	<b>11,794</b>	<b>-2.6%</b>	<b>0.73</b>	<b>1.65</b>	<b>125.9%</b>

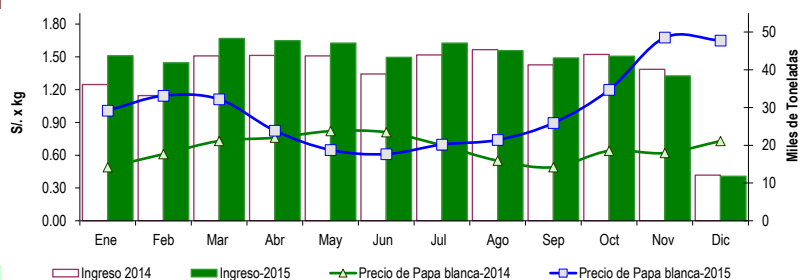

3/ En diciembre del 2014 y 2015 está actualizado al día 09

Nota Aclaratoria:

Fuente: Gran Mercado Mayorista de Lima.

Elaboración : Dirección General de Seguimiento y Evaluación de Políticas - Dirección de Estadística Agraria