

Lima, lunes 14 de diciembre del 2015

Oferta de Papa en el Gran Mercado Mayorista de Lima los últimos siete días, según procedencia

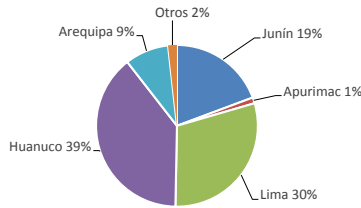

LIMA METROPOLITANA: PRECIOS DE PAPA SEGÚN VARIEDAD

Variedad	Precio Promedio (Ult. 7 días)	PRECIO (S/. x Kg.)		
		dom-13	lun-14	Variación
Precios al Mayorista				
- Papa blanca				
Perricholi	1.55	1.63	1.63	0.0%
Yungay	1.84	1.85	1.86	0.5%
Huamantanga	1.45	1.56	1.55	-0.6%
- Papa color				
Canchan	1.80	1.93	1.93	0.0%
Unica	1.74	1.80	1.80	0.0%
Papa Amar. (Tumbay)	2.03	2.04	2.03	-0.5%
Peruanita	1.98	2.00	1.98	-1.0%
Papa Huayro	1.76	1.64	1.64	0.0%

GRAN MERCADO MAYORISTA DE LIMA : ABASTECIMIENTO DE PAPA SEGÚN PROCEDENCIA (t)

	dic lun-07	dic mar-08	dic mié-09	dic jue-10	dic vie-11	dic sáb-12	dic dom-13	dic lun-14
Pasco	4	14	11	15	46	40		
Ica								
Lima	89	547	271	548	407	527	360	59
Huánuco	173	565	401	724	701	526	522	178
Junín	51	298	317	462	207	190	256	107
Apurimac		32		45	31			
Arequipa	87	24	22	162	55	216	241	32
Otros	0	0	0	33	0	0	0	0
TOTAL	404	1,480	1,022	1,989	1,447	1,499	1,379	376

... Sin Información

INGRESO DE PAPA DURANTE LAS ÚLTIMAS CUATRO SEMANAS AL GRAN MERCADO MAYORISTA DE LIMA (t)

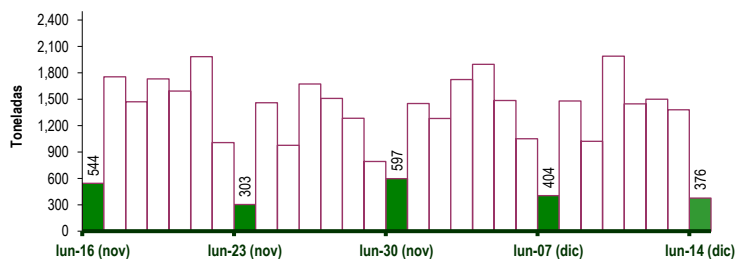

INGRESOS Y PRECIOS MENSUALES DE PAPA EN EL GRAN MERCADO MAYORISTA DE LIMA: 2014-2015

Mes	Ingreso Total (t)			Precio de Papa Blanca (S/.x kg.)		
	2014	2015	Var	2014	2015	Var.
Enero	36,073	43,733	21.2%	0.49	1.01	105.9%
Febrero	33,151	41,848	26.2%	0.61	1.14	87.6%
Marzo	43,692	48,296	10.5%	0.73	1.11	52.4%
Abril	43,808	47,708	8.9%	0.76	0.82	8.5%
Mayo	43,682	47,062	7.7%	0.82	0.65	-21.0%
Junio	38,898	43,310	11.3%	0.81	0.61	-24.7%
Julio	43,916	47,049	7.1%	0.69	0.70	1.1%
Agosto	45,332	45,068	-0.6%	0.55	0.74	34.5%
Septiembre	41,305	43,138	4.4%	0.49	0.89	82.6%
Octubre	44,055	43,597	-1.0%	0.64	1.20	87.1%
Noviembre	40,101	38,372	-4.3%	0.62	1.68	170.5%
Diciembre 3/	20,029	18,484	-7.7%	0.75	1.68	124.0%

3/ En diciembre del 2014 y 2015 está actualizado al día 14

Nota Aclaratoria:

Fuente: Gran Mercado Mayorista de Lima.

Elaboración : Dirección General de Seguimiento y Evaluación de Políticas - Dirección de Estadística Agraria

PRECIOS DE PAPA AMARILLA EN EL GRAN MERCADO MAYORISTA DE LIMA (S/. x kg)

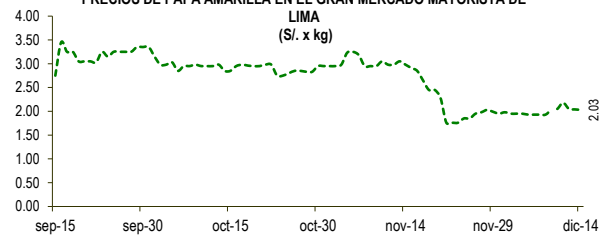

PRECIOS DE PAPA BLANCA EN EL GRAN MERCADO MAYORISTA DE LIMA (S/. x kg)

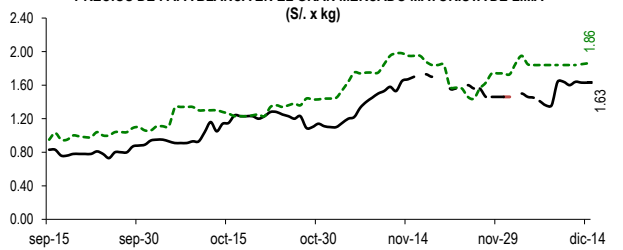

PRECIOS DE PAPA COLOR EN EL GRAN MERCADO MAYORISTA DE LIMA (S/. x kg)

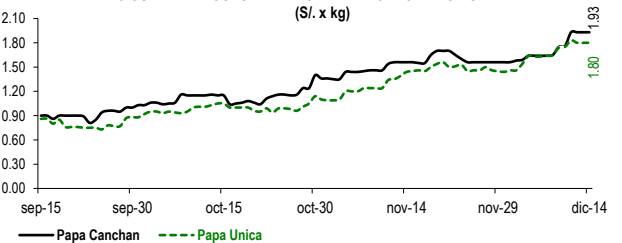

PRINCIPALES REGIONES QUE ABASTECEN DE PAPA A LIMA METROPOLITANA Periodo: noviembre 2014 - 2015 (t) 2/

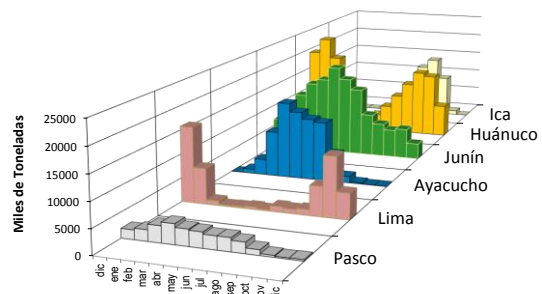

2/ El año 2015 esta actualizado al día 14 de diciembre

