

Lima, jueves 17 de diciembre del 2015

Oferta de Papa en el Gran Mercado Mayorista de Lima los últimos siete días, según procedencia

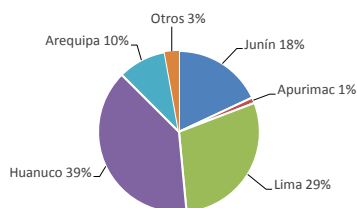

LIMA METROPOLITANA: PRECIOS DE PAPA SEGÚN VARIEDAD

Variedad	Precio Promedio (Ult. 7 días)	PRECIO (\$/. x Kg.)		
		mié-16	jue-17	Variación
Precios al Mayorista				
- Papa blanca				
Perricholi	1.63	1.63	1.64	0.6%
Yungay	1.89	2.03	2.03	0.0%
Huamantanga	1.53	1.65	1.66	0.6%
- Papa color				
Canchan	1.91	1.95	1.98	1.5%
Única	1.81	1.84	1.85	0.5%
Papa Amar. (Tumbay)	2.04	1.98	1.98	0.0%
Peruanita	1.99	1.95	1.95	0.0%
Papa Huayro	1.69	1.66	1.68	1.2%

PRECIOS DE PAPA AMARILLA EN EL GRAN MERCADO MAYORISTA DE LIMA (\$/. x kg)

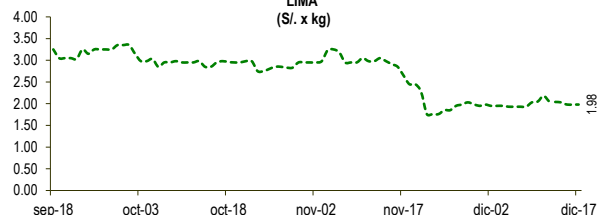

PRECIOS DE PAPA BLANCA EN EL GRAN MERCADO MAYORISTA DE LIMA (\$/. x kg)

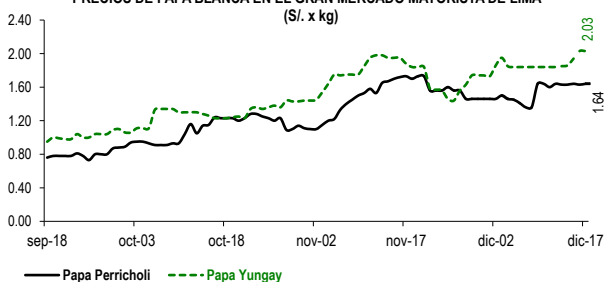

PRECIOS DE PAPA COLOR EN EL GRAN MERCADO MAYORISTA DE LIMA (\$/. x kg)

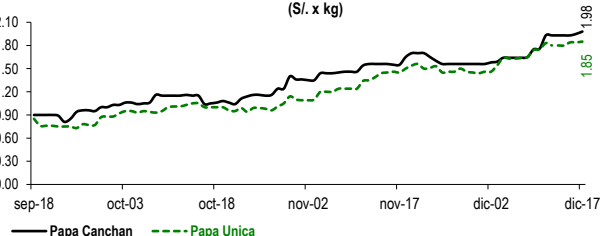

GRAN MERCADO MAYORISTA DE LIMA : ABASTECIMIENTO DE PAPA SEGÚN PROCEDENCIA (t)

	dic jue-10	dic vie-11	dic sáb-12	dic dom-13	dic lun-14	dic mar-15	dic mié-16	dic jue-17
Pasco	15	46	40			80		63
Ica								13
Lima	548	407	527	360	59	483	411	566
Huánuco	724	701	526	522	178	596	471	1,038
Junín	462	207	190	256	107	286	212	439
Apurímac	45	31				33		20
Arequipa	162	55	216	241	32		218	139
Otros	33	0	0	0	0	41	15	35
TOTAL	1,989	1,447	1,499	1,379	376	1,519	1,327	2,313

... Sin información

INGRESO DE PAPA DURANTE LAS ÚLTIMAS CUATRO SEMANAS AL GRAN MERCADO MAYORISTA DE LIMA (t)

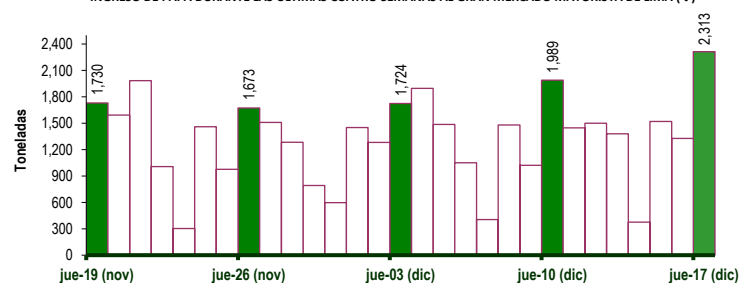

PRINCIPALES REGIONES QUE ABASTECEN DE PAPA A LIMA METROPOLITANA Período: noviembre 2014 - 2015 (t) 2/

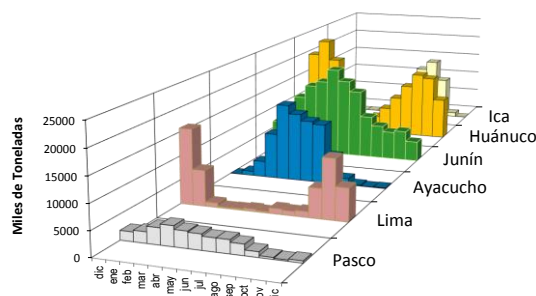

2/ El año 2015 esta actualizado al día 17 de diciembre

INGRESOS Y PRECIOS MENSUALES DE PAPA EN EL GRAN MERCADO MAYORISTA DE LIMA: 2014-2015

Mes	Ingreso Total (t)			Precio de Papa Blanca (\$/. x kg)		
	2014	2015	Var	2014	2015	Var.
Enero	36,073	43,733	21.2%	0.49	1.01	105.9%
Febrero	33,151	41,848	26.2%	0.61	1.14	87.6%
Marzo	43,692	48,296	10.5%	0.73	1.11	52.4%
Abril	43,808	47,708	8.9%	0.76	0.82	8.5%
Mayo	43,682	47,062	7.7%	0.82	0.65	-21.0%
Junio	38,898	43,310	11.3%	0.81	0.61	-24.7%
Julio	43,916	47,049	7.1%	0.69	0.70	1.1%
Agosto	45,332	45,068	-0.6%	0.55	0.74	34.5%
Septiembre	41,305	43,138	4.4%	0.49	0.89	82.6%
Octubre	44,055	43,597	-1.0%	0.64	1.20	87.1%
Noviembre	40,101	38,372	-4.3%	0.62	1.68	170.5%
Diciembre 3/	23,364	23,643	1.2%	0.76	1.70	124.2%

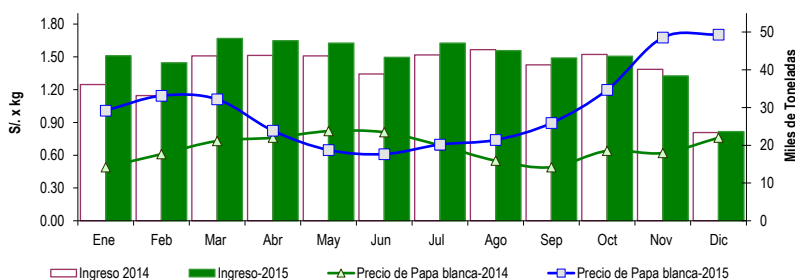

3/ En diciembre del 2014 y 2015 está actualizado al día 17

Nota Aclaratoria:

Fuente: Gran Mercado Mayorista de Lima.

Elaboración : Dirección General de Seguimiento y Evaluación de Políticas - Dirección de Estadística Agraria