

Lima, martes 22 de diciembre del 2015

Oferta de Papa en el Gran Mercado Mayorista de Lima los últimos siete días, según procedencia

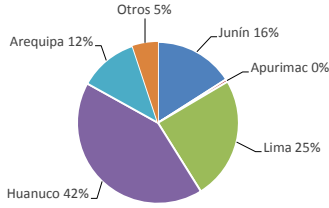

LIMA METROPOLITANA: PRECIOS DE PAPA SEGÚN VARIEDAD

Variedad	Precio Promedio (Ult. 7 días)	PRECIO (\$/. x Kg.)		
		lun-21	mar-22	Variación
Papa blanca				
Perricholi	1.74	1.76	1.74	-1.1%
Yungay	2.00	1.95	1.93	-1.0%
Huamantanga	1.72	1.83	1.84	0.5%
Papa color				
Canchan	1.96	1.95	1.93	-1.0%
Única	1.84	1.84	1.84	0.0%
Papa Amar. (Tumbay)	2.04	2.18	2.18	0.0%
Peruanita	2.02	2.15	2.15	0.0%
Papa Huayro	1.73	1.93	1.95	1.0%

GRAN MERCADO MAYORISTA DE LIMA : ABASTECIMIENTO DE PAPA SEGÚN PROCEDENCIA (t)

	dic mar-15	dic mié-16	dic jue-17	dic vie-18	dic sáb-19	dic dom-20	dic lun-21	dic mar-22
Pasco	80		63	75	57	16		92
Ica			13					
Lima	483	411	566	351	376	101	114	431
Huánuco	596	471	1,038	752	766	133	341	1,062
Junín	286	212	439	163	307	36	115	384
Apurímac	33		20					
Arequipa		218	139	373	184	139	103	95
Otros	41	15	35	-3	70	32	16	51
TOTAL	1,519	1,327	2,313	1,711	1,760	457	689	2,115

... Sin información

INGRESO DE PAPA DURANTE LAS ÚLTIMAS CUATRO SEMANAS AL GRAN MERCADO MAYORISTA DE LIMA (t)

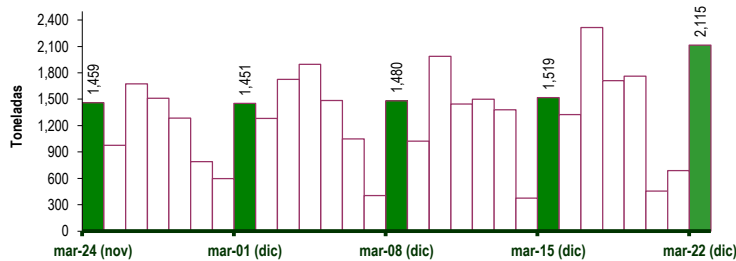

INGRESOS Y PRECIOS MENSUALES DE PAPA EN EL GRAN MERCADO MAYORISTA DE LIMA: 2014-2015

Mes	Ingreso Total (t)			Precio de Papa Blanca (\$/.x kg.)		
	2014	2015	Var	2014	2015	Var.
Enero	36,073	43,733	21.2%	0.49	1.01	105.9%
Febrero	33,151	41,848	26.2%	0.61	1.14	87.6%
Marzo	43,692	48,296	10.5%	0.73	1.11	52.4%
Abril	43,808	47,708	8.9%	0.76	0.82	8.5%
Mayo	43,682	47,062	7.7%	0.82	0.65	-21.0%
Junio	38,898	43,310	11.3%	0.81	0.61	-24.7%
Julio	43,916	47,049	7.1%	0.69	0.70	1.1%
Agosto	45,332	45,068	-0.6%	0.55	0.74	34.5%
Septiembre	41,305	43,138	4.4%	0.49	0.89	82.6%
Octubre	44,055	43,597	-1.0%	0.64	1.20	87.1%
Noviembre	40,101	38,372	-4.3%	0.62	1.68	170.5%
Diciembre 3/	31,355	30,375	-3.1%	0.76	1.75	129.8%

3/ En diciembre del 2014 y 2015 está actualizado al día 22

Nota Aclaratoria:

Fuente: Gran Mercado Mayorista de Lima.

Elaboración : Dirección General de Seguimiento y Evaluación de Políticas - Dirección de Estadística Agraria

PRECIOS DE PAPA AMARILLA EN EL GRAN MERCADO MAYORISTA DE LIMA (\$/. x kg)

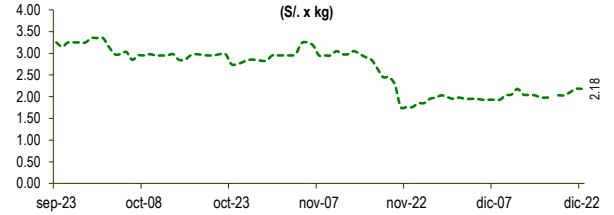

PRECIOS DE PAPA BLANCA EN EL GRAN MERCADO MAYORISTA DE LIMA (\$/. x kg)

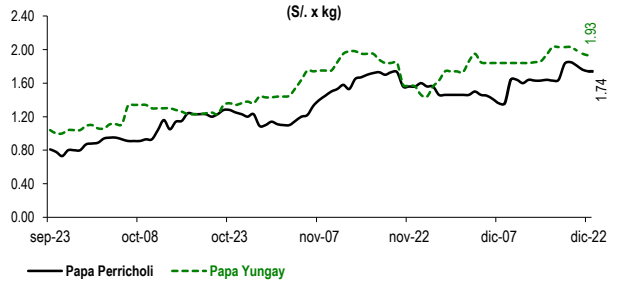

PRECIOS DE PAPA COLOR EN EL GRAN MERCADO MAYORISTA DE LIMA (\$/. x kg)

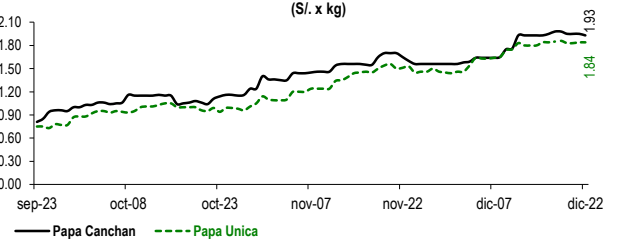

PRINCIPALES REGIONES QUE ABASTECEN DE PAPA A LIMA METROPOLITANA Período: noviembre 2014 - 2015 (t) 2/

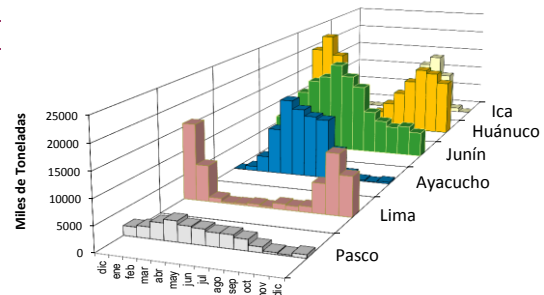

2/ El año 2015 esta actualizado al día 22 de diciembre

